國民黨對現階段革命形勢提示
堅決貫徹反共國策
團結一致衝破難關
第十屆四中全會昨圓滿閉幕

【本報訊】中國國民黨第十屆中央委員第四次全體會議，昨天下午圓滿閉幕。全會在對現階段革命形勢的提示中鄭重聲明，堅決貫徹反共國策，絕不與匪妥協；並號召全黨同志在　總裁的偉大領導下，團結一致，堅強的面對危險，勇敢的衝破難關，攜手並肩，向着反攻必勝的大道前進。

全會並提醒各界同胞以決心和實力保衛我復興基地的安全。全會指出，我們要認清，毛匪雖然目前僞裝笑臉，但決不會放棄以暴力侵犯台澎金馬的企圖，一旦它認爲有機可乘，便會在台海蠢動，我們決不可忽視敵人的陰謀而掉以輕心。

全會閉幕典禮，由中央委員黃少谷主持，他宣讀了全會所通過的「本黨對現階段革命形勢的提示」全文（刊三版）後，閉幕典禮即告結束，儀式簡單隆重。

四中全會於本月十日起在陽明山中山樓一連舉行四天，除聽取報告外，並討論了暴亂戰爭的險象，中央常務委員會所提的三項主要議案，均經分別討論通過，作爲本黨及政府從政同志今後努力的依據。

這三項主要議題是：

㈠本黨對現階段革命形勢的提示。全會檢討現階段的革命形勢，深感國際間一面仍瀰漫着妥協苟安的氣氛，一面又充滿了暴亂戰爭的險象，今後我們面臨的國際環境，可能比現在更險惡，基於這個緣故，全會對於當前形勢，特作重點提示，期能由加强認識的一致，由加强行動的一致，由加强意志的集中，來加强力量的集中。

㈡本黨對現階段黨內、海外和大陸三條戰線上，同時展開對敵人有力的打擊，以局，完成反共復國的偉大革命任務。本案對於今後一年自由地區，大陸地區及海外地區，黨的建設及奮鬥方向，分別作了提示。

㈢本黨對現階段政治革新、政治建設之提示（刊第十二版）。希望全體同志，發揚革命的情感與道義，繼續加强合作，以達成「以不斷革新，擴大我們從革新中再建設，從建設中再革新的積極作爲。」並對政治建設、政治革新的基本方針與重點，分別作了提示。

全會昨天並通過對行政院工作報告決議文（刊二版）及分別致電慰問大陸同胞，大陸敵後工作同志，海外僑胞及國軍將士。

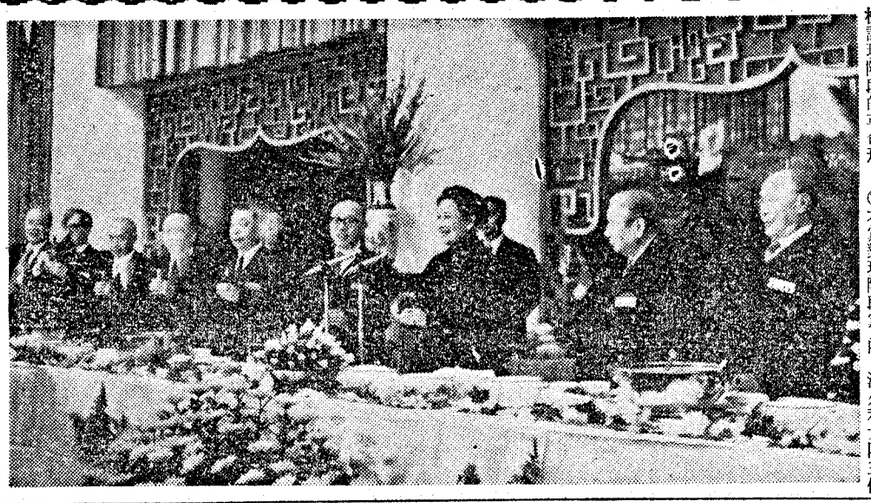

中國國民黨　蔣總裁夫人，昨日在晚餐會中，向全體參加四中全會的人員轉達　總裁問候之意。（本報記者高鏗助攝）

國民黨中央委員會
新任中常委選出

【本報訊】中國國民黨四中全會昨天選出新任中央委員會常務委員廿一人，其中十九人爲連任，二人爲新人，即沈昌煥與高魁元。

四中全會昨天下午舉行第六次大會，樹宣讀　總裁所提出的常務委員名單，大會主席李治民於徵詢大會意見後，全場一致熱烈鼓掌通過。

新當選的廿一位中央常務委員名單如下：

嚴家淦　蔣經國　谷正綱　黃少谷　倪文亞　謝東閔　黃　杰
張其昀　袁守謙　鄭彥棻　徐慶鐘　沈昌煥　蔣彥士　李國鼎
高魁元　郭　驥　孫運璿　賴名湯　林挺生　郭　澄　王任遠

蔣總裁對大會成功表示快慰
蔣夫人昨轉告全體與會人員

【本報訊】中國國民黨　蔣總裁仇鼎，昨天下午六時在陽明山中山樓以晚餐款待全體參加四中全會的人員，對於他們四天來的辛勞，表示慰問。

蔣夫人在餐會中，轉達了　總裁問候之意並祝大家康健。

蔣夫人致詞時說，　總裁認爲這次全會很成功，　總裁非常滿意，愉快。

蔣夫人於下午六時致詞，她說：大家一連開了四天會，晚上步入中山樓三樓大餐廳，大家都起立鼓掌向她致敬。夫人帶著親切、愉快的笑容，向大家點首問好。

昨晚，大餐廳裏的一百三十多張圓桌，全坐滿了。四天緊湊的會議圓滿閉幕後，大家輕鬆地用餐，並舉起滿杯甜茶，互相祝賀。

蔣夫人在餐後起立，晚上正芳在記者會上說，

美國務卿季辛吉定今自日飛漢城

【中央社漢城十五日電】韓國政府宣布，國務卿季辛吉已促進了兩國對中東問題與石油危機的諒解。

田中、大平今日與漢城作四小時停留，正在訪問日本的季辛吉會談了兩小時餘。

田中告訴季辛吉說，日本的全國總生產毛額長數字，是與各種石油的供應成比例。

【法新社東京十五日電】日本外相大平正芳在記者會上說，

歐金價大幅下瀉

【合衆國際社倫敦十五日電】黃金價格十四日出現五年來最大幅的暴跌，由於美國決定開放黃金價格，使投機者數百萬元之利潤滿然無存。

倫敦市場收盤金價，每盎司九十美元，較星期二跌落六·七美元。

同時，東京美元價格達到九個月來最高水平，巴黎、蘇黎世及法蘭克福則在攀升。

歐洲六國及美國星期三並無出售黃金之舉，使心慌的投機者美元。

【美聯社香港十五日電】今天午前香港黃金價格每盎斯八十七美元，與昨日收盤價九三·廿八美元相差。

美金價大幅下瀉

【合衆國際社倫敦十五日電】黃金價格十四日出現五年來最大幅的暴跌，由於美國決定開放黃金價格，使投機者數百萬元之利潤滿然無存。

倫敦市場收盤金價，每盎司九十美元，較星期二跌落六·七美元。

同時，東京美元價格達到九個月來最高水平，巴黎、蘇黎世及法蘭克福則在攀升。

歐洲六國及美國星期三並無出售黃金之舉，使心慌的投機者美元。

中華民國六十三年 1974
最高新鮮級

餽贈海外親友最佳禮品
每本定價新台幣陸拾元
一次購買一百本以上者
加印公司或姓名不另加費用

台北市中山北路二段181—9
TEL 510768

（經濟部審定甲級工廠）

是最貴的醬油却是「最好」的醬油—萬和「陳年缸底油」是醬油中的醬油（每瓶30元）保證百分之百莹瀉醬精華、完全日本貨，讓你用了還想再用吃了不能不吃燒菜沾食請選用「萬和」的醬油，定能帶給你全家最大的快樂。

如蒙惠顧請撥服務電話945454.945757.925523
或向各雜貨店訂購（電話叫貨四瓶送起）

UNITED DAILY NEWS
發行人　王惕吾
今天三大張半　每月四元
第捌零零伍捌號
內政部登記證內版台字第〇七五號
中華郵政台北第五四九號登記認定爲第二類新聞紙
台北市忠孝東路四段五五五號　電話：總機訂報組七九〇〇〇　編採組七九〇二一　廣告部七七一六三　印刷廠七九〇二一九九
承印者：本報印刷廠（上同址地）

本公司因擴展業務需要，現遷於台北市民生東路二二七號，繼續營業。敬祈舊雨新知，歡迎匡顧指教！

南亞電業有限公司
電話：五六三四六九

專營：彫刻門、櫥間、藝品

恭賀光華鐵櫃股份有限公司創業十週年紀念暨大樓落成誌慶

和興成窯業股份有限公司　李廿
南興工業股份有限公司　蔡一
台灣泰福興工業股份有限公司　陳明
聯泰鋼鐵工業股份有限公司　李清
永光華金屬工業股份有限公司　楊國
大西洋鋼鐵股份有限公司　徐建
金益玻璃行　謝雄

全賀

光華鐵櫃股份有限公司　地址：台北市民生東路二段51號（原三軍總醫院舊址，靠小南門附近）　電話：553952·375871·366229·333229

美國杜邦公司發明・耐用10年

各貨運行請注意：

耐用10年的卡車帆在台上市了！

新發售

耐用百年帆 NYLOPRENE

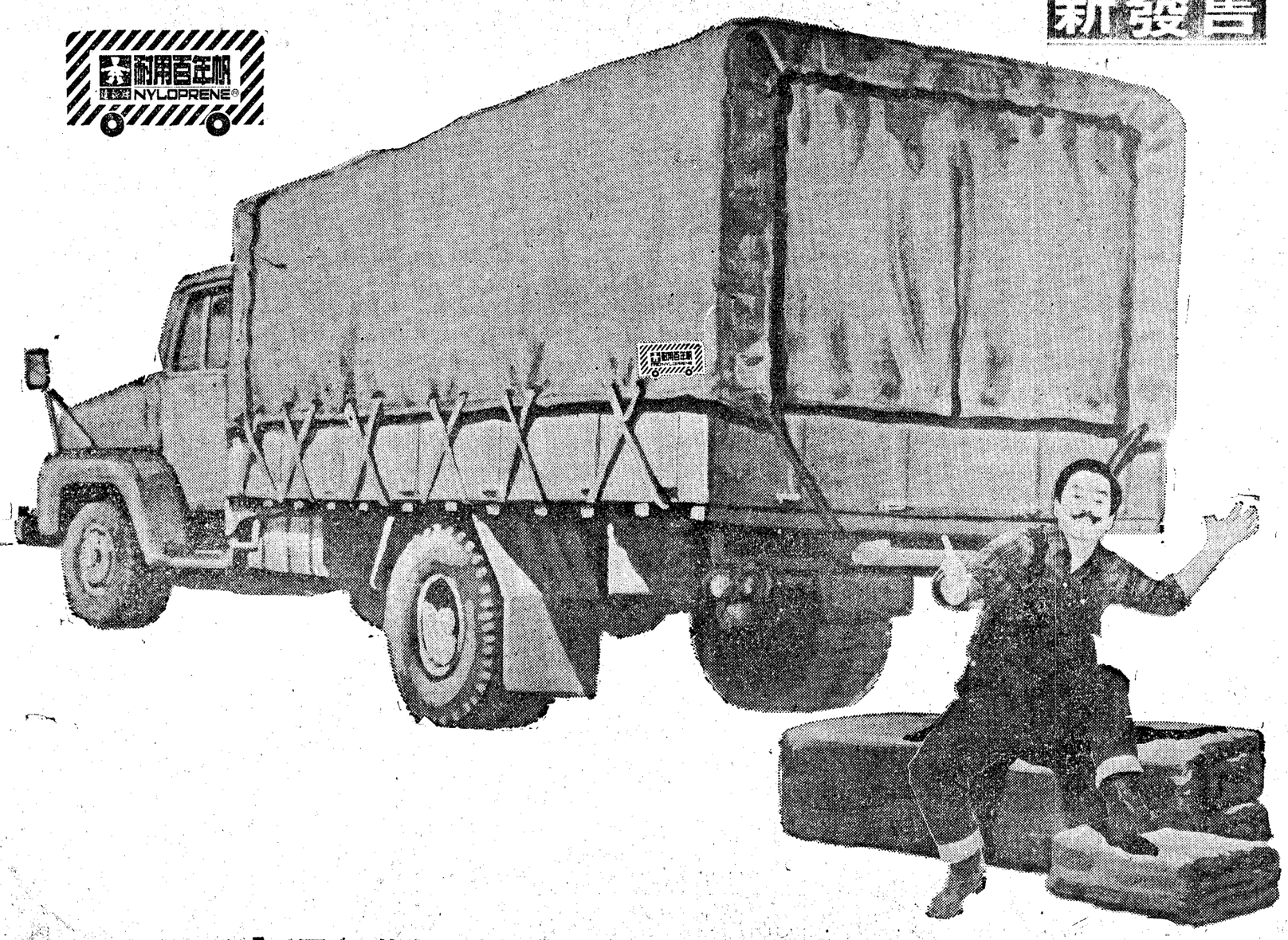

比比看！達新牌"耐用百年帆"果然與衆不同!!

特性＼品名	耐用百年帆	一般帆布帆
物理性	拉力、撕裂力都高強於帆布帆	拉力、撕裂力較差
輕量性	較輕（爲帆布帆1/2以下）	較重（下雨時，吸水增加60%以上）
耐候性	特佳，不受陽光氣溫影響，耐用十年	屋外曝露，強度會降低又易變黃脆化
耐水性	完全耐水，可永保100%，耐水性	耐水性差，日久耐水性漸降至零
耐燃性	不自燃	易于燃燒
耐藥品性	耐酸、耐鹼	不良，易受硫酸侵蝕
耐磨性	特佳	普通
保養性	易於修護	修護困難

您的卡車帆都用那一種？名聞全省，廣獲信賴的達新公司爲了保護貴寶號貨物，增加您的財富，特別呈獻您一種絕對品質保證的耐用百年帆。

達新牌"耐用百年帆"是採用美國杜邦公司(Du Pont)發明之特殊人造膠——HYPALON及NEOPRENE爲基本材料，由厚生公司製成『厚生耐漏皮』(NYLOPRENE)膠布，再經達新公司優良技術精製而成。

世界性的"耐用百年帆"已經大量風行歐美運輸界多年，受到一致好評。至少耐用十年以上，勢將爲台湾的卡車帆帶來奇蹟式的革新，敬請採用。

時代與科學的結晶・技術與經驗的保證

耐用百年帆 NYLOPRENE®

＊服務處遍佈全省各地，專誠負責爲您服務兼修護的工作

達新工業股份有限公司總公司
台中市台中港路二段77號　電話：32911～5

台北市	達發公司	TEL: 543507 551688	中　壢	新光行	TEL: 3003	斗六鎮	新三勝行	TEL: 623
松　山	達新行	TEL: 726766	新竹市	達新行	TEL: 22217	嘉義市	達新行	TEL: 24027
士　林	正豐行	TEL: 883849	苗栗鎮	達新行	TEL: 1567	新營鎮	達新行	TEL: 23833
板橋市	達新行	TEL: 967712	豐原鎮	龍鋒行	TEL: 2524	台南市	達新行	TEL: 24959
三重市	啓新行	TEL: 983171	台中市	達新行	TEL: 23777	高雄市	達鋒公司	TEL: 225569
羅東鎮	達新行	TEL: 42757	草屯鎮	達新行	TEL: 3308	高雄市	益新行	TEL: 221487
花蓮市	達新行	TEL: 23218	彰化市	達新行	TEL: 25743	旗山鎮	新光復華行	TEL: 464
			員林鎮	東海行	TEL: 22350	屏東市	達豐行	TEL: 24459

厚生橡膠公司提供『耐漏皮』基布，達新工業公司　榮譽出品