總統八秩晉七華誕 舉國歡欣同祝嘏辰

各地華僑及民眾團體 各界獻詩文 全民擁戴之忱

【本報訊】今天是　蔣總統八秩晉七華誕，海內外同胞都以歡欣鼓舞的心情，熱烈展開各項祝壽活動，恭祝總統萬壽無疆。

全國各界恭祝總統華誕祝壽致敬團一百人，由團長于斌和副團長孔德成、林柏壽率領，邱創煥、黃啓瑞等陪同，將於今天上午九時廿分前往總統府，恭向　總統致敬書，表達全民擁戴之忱。

尋求展開中東問題談判
美與埃以分別會商
季辛吉曾接見埃總統特使法米
以色列總理梅爾夫人定今赴美

【美聯社華盛頓廿一時（台北三十日晨六時）電】埃及總統沙達特的特使，今晚與國務卿季辛吉會晤。

羅斯基說，他不知道法米攜有任何明確建議。不過，這位發言人又說：『說他此次來，是很正確的說法。』

【中央社華盛頓二十九日合衆國際電】埃及特使法米今晚會晤令人滿意。

法米告訴記者說：『我與季辛吉的會談令人滿意。我來此會他，很高興他能立刻見我。』

詢及是否認爲這次會議令人滿意，季辛吉說：『是的。』

他又說：『我們討論了整個問題，包括停火在內。』

【法新社華盛頓三十日電】白宮今天證實以色列總理梅爾夫人將於星期四抵華府與尼克森總統會談。

發言人繼稱，尼克森總統明天將接見埃及代理外長法米。

【法新社耶路撒冷三十日電】以色列內閣今日開會決定：梅爾總理夫人於三十一日前往華盛頓，和尼克森總統會晤。

【合衆國際社開羅三十日電】阿拉伯聯盟十九國代表今日開會，商討召開阿拉伯國家外長及國防部長緊急會議。

各界呈總統致敬書全文

【本報訊】全國各界恭祝　總統八秩晉七華誕祝壽團，今天上午九時二十分，將由團長于斌，副團長孔德成、林柏壽率領，到總統府呈獻致敬書。

致敬書全文如下：

八斑溥化。憲法頒行。七德於昭。武功奠定。正方之風雨。巍然一柱擎天。齊七政于璿璣。炳焉彙星拱極。固殷憂而啓聖。實盛德之在躬。欽維總統蔣公。既哲且明。任賢致遠。乾坤至大。廣敷覆載之仁。日月居高。久稱照臨之位。承中山之統緒。揭大漢之旌旂。默運神機。動操勝算。初試龍泉之劍。黃埔建軍。重開虎踞之京。金陵定鼎。始東征而繼北伐，同文軌而輯車書。鼠患方平。鯨波又作。抗倭奏捷。百年之桎梏既除。餘孽披猖。萬里之山河竟碎。盜神州以營蛇窟。扇毒燄而惑狐羣。赤徼蕞娥。洪流氾濫。雲平虹直。月動星搖。我公獨挽狂瀾。匡維世局。弘揚正氣。拯濟生靈。雖橫逆之來由人。而命運之操在我。憶昔銅頭鐵額。逞暴軒庭。青犢黃巾。行災上國。亂而望治。羣黎切思漢之心。合必由離。往史著安邦之例。是知假皇僭號。難逃裂骨千剮。董卓好雄。不免燃臍一炬。姬周新命。天錫黃鳥之旗。侯景竊魂。神設朱航之渡。跨有星躔東井。卽贏秦滅之期。雷震南陽。啓光武中興之兆。養性凝神。鈞座保眞純固。養性凝神。鯤。唯春秋大一統。河嶽重光。無思不服。衍殷宗無逸之壽。有開必先。爰誦頌言。以介景福。辭曰。

唐堯虞舜。夏禹商湯。聖人迭起。道統綿長。中山繼軌。竹帛同光。洪惟總統。承順經邦。有物有則。不愆不忘。至仁敷化。盛德孔彰。朝乾夕惕。勳業龍驤。鯨鯢所向。狐鼠莫藏。湯孫弗遑。駕馭群唐。春秋一統。廟略克臧。趙佗歸漢。同紀尊唐。神武維揚。天威不震。鯨波作難。島寇囂張。八年鏖戰。凱奏鏗鏘。島寇囂張。堅貞敵愾。挾洽周行。六合亭毒。八荒訂憲。章程。猥訂憲章。何圖餘孽。又告披猖。動員戡亂。振肅綱常。何圖餘孽。又告披猖。台澎屹立。萬丈光芒。繁榮經濟。登崇俊良。物阜民康。雲霓渴望。遙控朱航。兵精糧足。遠來近悅。得道者昌。精誠無間。莊敬自強。功豐績懋。日就月將。玄黃再造。長發其祥。欣逢令旦。南極輝煌。氣凌河嶽。峻嶷崑岡。華封祝嘏。長樂稱觴。溥天同慶。滿溢無疆。

總統上壽專頁

本期精印海內外名畫家為

總統講詞
- 再革新再建設再北伐再統一

時事論衡
- 革命的信心與革命的力量
- 乾坤運轉開創新局
- 危機四伏的匪偽政權
- 共匪唯恐天下不亂的又一鐵證

學術思想論著
- 蔣總統的精神生活……吳經熊
- 中國文化的觀……羅時實
- 大氣磅礴記與其作者……李甲孚

背景與前景
- 現代化國家建設……吳聰賢等
- 十二教授

科學與科學家
- 神奇的光譜……章
- 淺說教育經濟學……黃昆輝
- 春菲菸滋味……洪立

專載
- 國父對於今總統蔣先生之倚重……黃季陸

專訪
- 馮志青

文學的・生活的・文藝的

- 滾（小說）……姜貴
- 一家歡樂喜洋洋（散文）……符兆祥
- 聖火明燈（新詩）……王文節
- 溫馨滿人間（散文）……樓適夷
- 松柏長春（散文）……陽春
- 我所敬愛的（散文）……張榮
- 從郵票看中華文化……章
- 嵩嶽正得天地心……草
- 盧山天下秀……吳雪
- 高山仰止（小品）……眞
- 霖雨潤蒼生（故事）……張空
- 高山景行懷偉人……葛賢岳

- 仁者無敵……齊濟合
- 李安聲石……軍
- 顧（新詩）……察
- 居然以林彪比孔子……茵
- 回頭是岸（散文）……文
- 國畫的特色……雯
- 求學與治學答客問……馬
- 李奎遜的克拉麗沙……茵

- 張起鈞……章
- 劉毅……君
- 盧克彰……章
- 郭嗣汾……君
- 徐宗懋……爲
- 王壯本……爲
- 蔣兆章……爲
- 王玉陵……爲
- 姚修齡……爲
- 侯桂夢谷……爲
- 吳空……爲
- 張健……爲
- 樓子芳……爲

・本期每冊十二元・訂閱全年二十期僅收一百二十元・

社址・編輯部：台北市中山南路一〇一號
電話：三二二一九八號
經理部・發行所：台北市仁愛路一段二號
中央文物供應社
電話：三二二九三六號・郵政劃撥第二一八一號

UNITED DAILY NEWS
發行人　王惕吾
今天四張　每月四十五元
第捌零肆貳號
內政部登記證內版台報字第二七〇號
中華郵政登記認爲第二類新聞紙
北台字第五五五號
地址：台北市忠孝東路四段五六三號
承印者：本報印刷廠（地址同上）
總機：九六一二一七……一六一二七機
電話：七九二九八七組訪採
六三〇六七七組告廣
訂報：七九九八二八〇組
報郵掛號七〇〇郵箱台北市三六一二〇九號

本公司自十一月一日起電話號碼改爲（自動跳號）

謹祝七晉誕八統總

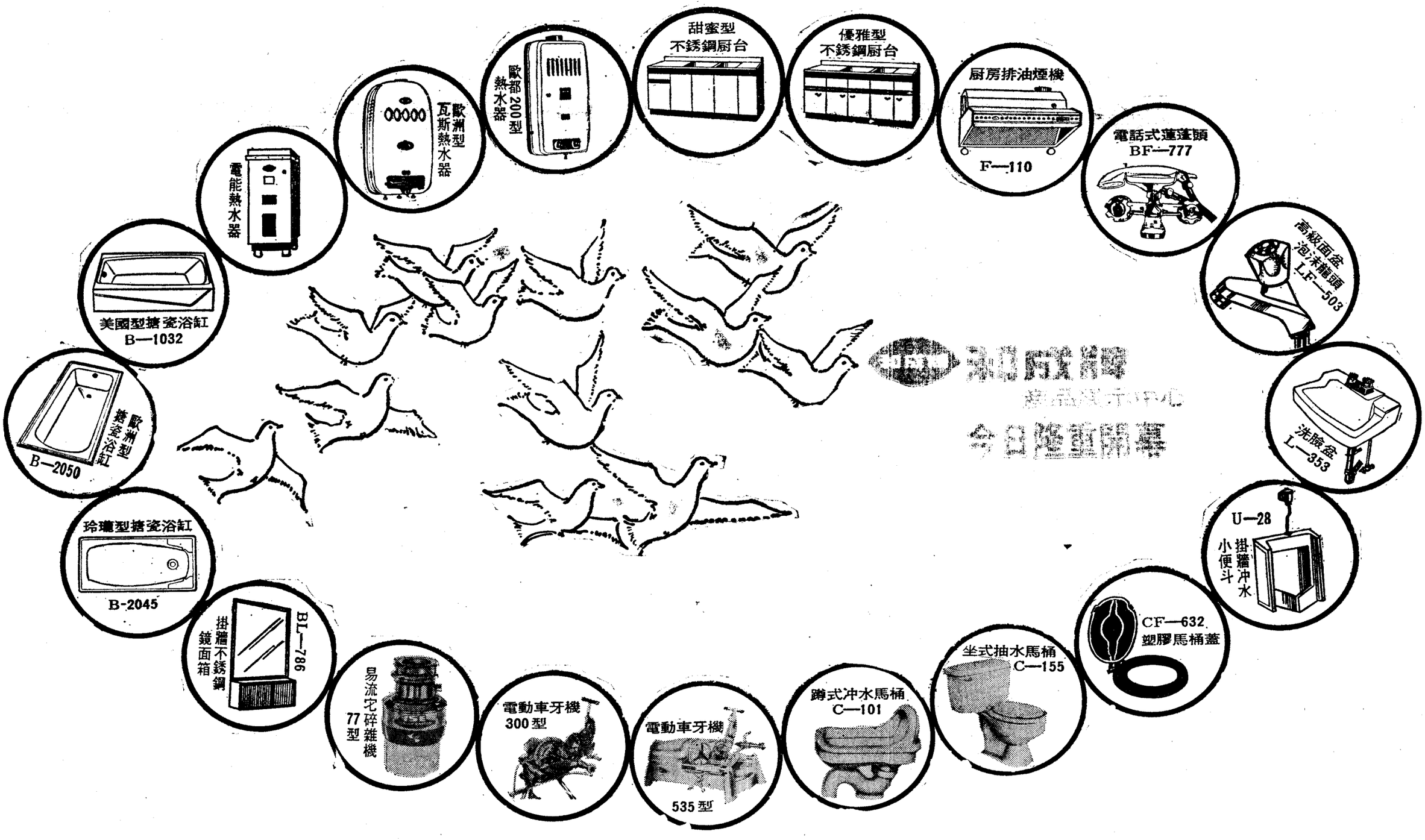

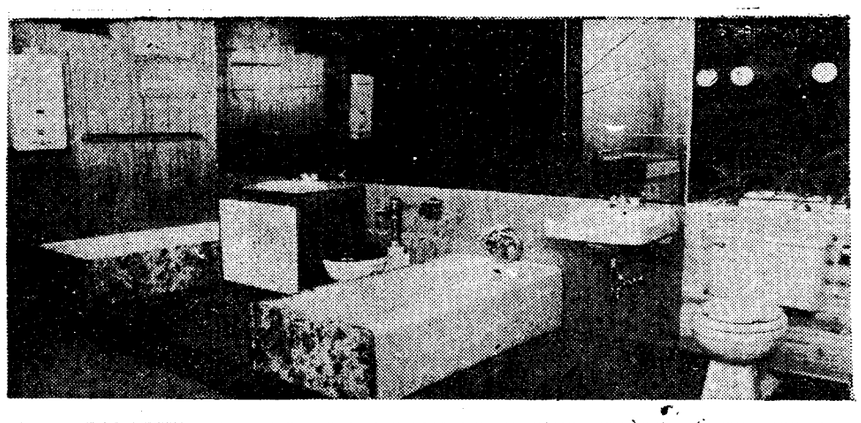

擁有42年悠久歷史，全國唯一厨房、浴室、衛生設備的權威—**和成牌**，產品琳瑯滿目，樣樣精良，廣受各界愛用。茲爲進一步服務顧客，加深顧客對**和成牌**產品的了解，特在台北市承德路和成總公司，開闢產品展示中心，展出**和成牌**各項產品，歡迎各界人士光臨參觀賜教！

和成窯業公司
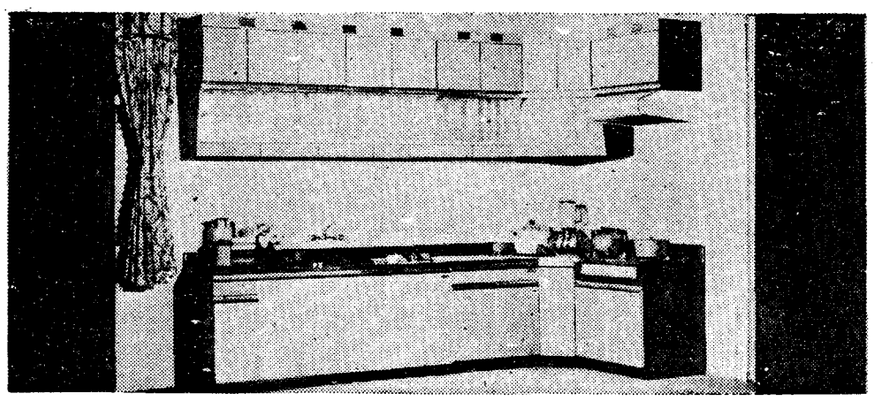
地址：台北市承德路528號　電話：573141～4　531171～5