聯合報
UNITED DAILY NEWS
發行人　王惕吾
今天三大張半　每月四十元五
第捌零貳伍號
內政部登記證內版台字〇七五號
中華郵政台字第五九四號
類紙閩新類二第四號
地址：台北市忠孝東路四段五五五號
承印者：本報印刷廠（地址同上）
總機：一二八七一一～一二八七六
電話：採訪組七三〇九九七二七
訂報：廣告組七八二〇八七三六
電報掛號七〇〇箱郵北台市三六一二〇九號

約旦宣佈對以作戰
下令軍隊進入敍境
沙國部隊亦在戈蘭高地參戰

【美聯社安曼十三日電】此間軍事發言人今天說，約旦已將部份「精銳部隊」投入戰爭，協助敍利亞軍隊作戰。同時，安曼電台廣播說，約旦政府今天宣佈，已下令約旦軍隊越過邊界進入敍境，加入對抗以色列的戰爭。

軍方公報還提及約旦本身已加强戰備，動員後備軍人和民防團。當局今晨并關閉安曼機場。

在上述軍方公報發佈之前，安曼一般情況平靜。

公報說：『鑑於敍利亞前線戰況的發展及情勢的需要，約旦最高指揮部決定，派遣精銳部隊參戰，以盡其目前保衛阿拉伯人領土的戰爭中的軍事責任。我軍將誓死盡力戰鬥，以保衛我們神聖的疆土。』

約旦報紙說，代理外長辛達威昨晚曾約見各阿拉伯國家使節團團長，告知他們最新的戰況發展，及約旦繼此種情況發展之後決定担任的角色。

【法新社貝魯特十三日電】貝魯特獨立的「納哈」日報報導說，秘密派至敍利亞的沙烏地阿拉伯部隊，已在戈蘭高地與以色列軍隊作戰。據說，約旦軍隊也已秘密調至敍利亞，即將正式參戰。

【法新社特拉維夫十三日電】以色列政府不致因胡笙國王決定派軍參戰而立刻對約旦採取直接行動。觀察家說：約旦參戰僅限於戈蘭高地，尚未沿以色列邊界開闢第三戰場。

在貝魯特方面，阿拉伯觀察家說，胡笙國王的決定出兵，爲這次中東戰爭的一個新重要因素。

【路透社華盛頓十二日電】美國官員今日說，美國也正以配備尋熱裝置的響尾蛇飛彈及麻雀式空對空飛彈供應以色列前往以色列。

他們說，美國已開始空運大砲及反坦克武器以色列。

【美聯社華盛頓十二日電】美國官員今天表示，本月十三日以來，蘇俄運輸機一架以色列。

【美聯社華盛頓十三日電】五角大廈官員今天已運交敍利亞和埃及一千噸武器和彈藥。

然而，以色列對敍利亞和埃及機場的空中攻擊，似已阻礙了蘇俄的空運。

據報，由於敍利亞機場損壞太大，無法降落，有些蘇俄運輸機飛至敍利亞後，只好調頭回航。

至少有兩架蘇俄AN十二熊式運輸機，在敍利亞阿勒坡地面上受到損害。以色列噴射軍機飛行員一直避免在空中威脅或攻擊蘇俄運輸機。

五角大廈官員表示蘇俄空運給埃及和敍利亞的戰爭物資包括地對空飛彈、反坦克火箭和彈藥。

美國情報人士稱，蘇俄并已自海上給予它的阿拉伯客戶以再補給。

據報導，約有五十輛以上的中型坦克車和若干强力SA6地對空飛彈連，已由一艘俄貨輪運抵埃及。

以機空襲敍京機場
炸中俄運輸機
傳以軍距敍京僅十五哩

【法新社華盛頓十三日合衆國際電】美國軍方人士今日說：以色列空襲大馬士革以北一處機場，至少炸中兩架空運武器至中東的蘇俄「安托諾夫」運輸機。

【中央社大馬士革十三日合衆國際電】敍利亞噴射戰鬥機及飛彈軍事公報報導，敍利亞防衛系統曾擊落十三架以機。

【美聯社特拉維夫十三日電】軍事指揮部宣稱，以色列軍隊今天在戈蘭高地一場戰鬥中「消滅」了大部份在敍利亞作戰的伊拉克部隊，「殘餘部隊在退却中。」

隨以色列軍隊前進至敍利亞境內的美聯社攝影記者勞奎估計前進攻擊部隊距大馬士革只有十五哩，完全在大砲射程之內。

以軍圖先擊敗敍國
然後南向對付埃及
攻擊目標在取戰略要地

【中央社貝魯特十三日合衆國際電】敍利亞官員與西方軍事專家們同意，以色列試圖在本週末擊潰敍利亞，以便轉身應付中東戰爭南方前線的埃及。

在大馬士革的敍利亞官員說，這是目前由戈蘭高地的公路進行的坦克大戰，及以色列空軍在敍利亞城市及機場進行全天候攻擊的眞正意義。

假如以色列能迅速完成此次打擊，同時在敍利亞首都前的猛烈戰鬥未受阻礙，它將能與主要敵人埃及在西奈沙漠進行新的生死決戰。

敍利亞官員與西方軍事專家們說，因此一切均視未來兩天內發生的事而定。

【中央社特拉維夫十二日法新電】以色列軍事專家今天似乎已就以色列與敍利亞戰爭中所採取的主要目標一點，獲致協議。以色列的目的既不在征服領土，也不在聲望上的勝利，如佔領大馬士革，而是在奪取戰略要地。

他們說，以色列要作的是在事上給予敍利亞一連串痛擊，並奪取能使以色列砲兵直接威脅大馬士革的地區。這種方法將使敍利亞在想發動一次新反擊前有所猶豫。

【中央社華盛頓十二日美聯電】美國官員預料以色列在星期六或星期日以前，將停止對大馬士革的進攻，而將全部力量轉向埃及。

伊拉克正援用條約
要求蘇俄支援作戰

【中央社莫斯科十三日法新電】觀察家們今天說，自從伊拉克加入戰鬥後，蘇俄受威脅或被破壞時，雙方應合作之」，而蘇俄和伊拉克有一項友好合作條約相聯繫。

莫斯科和埃及與伊拉克均訂有十五年友好合作協定。

如果開羅尚未依據該約第七款「如和平時，那麼巴格達政府則已迅速向它的盟友懇求援助。

蘇俄報紙昨天宣佈，經過三天的延遲後，伊拉克外交部長阿布德巴基在九日曾和蘇俄主席包戈尼晤談。

外交消息人士說，阿布德巴基曾通知蘇俄首領有關局勢的發展和伊拉克的立場，並覓求蘇俄支援的保證。

一九七二年在巴格達簽訂的俄伊條約第八款要求雙方在一旦遭遇侵略時，互相進行磋商。

蘇俄不得不堅決支持巴格達，因爲它在伊拉克的經濟利益，以及該國准許蘇俄部隊的設施，尤其是波斯港口設施，至爲重要。

十萬埃軍渡河
部署西奈沙漠

【中央社開羅十二日法新電】在第四次阿以戰爭爆發後一週，約十萬名埃及軍隊已渡過蘇彝士運河，並於今天部署在西奈沙漠。

不過，埃及指揮部的政策，似乎是增援其前線，而不推進得太遠，離開他們運河西岸的補給基地。

敍軍在土邊界
構築防禦工事

【中央社維蘭鎭十三日合衆國際電】土耳其在此地區的記者今天說，敍利亞部隊正在敍利亞北部靠近土耳其的邊界挖掘戰壕和設置反戰車防衛系統，以備萬一入侵的以色列部隊能滲透到那麼遠。

自土耳其在北部敍利亞的記者發來的報導說，部隊正在土耳其邊界上最大的敍利亞城鎭拉斯泉加强防禦工事，以對抗可能的入侵。

彈飛砲大以美
空運給以色列
火軍敍埃補
俄自海空運

【法新社華盛頓十二日電】美國第六艦隊載着核子武器，已抵達以色列。

他說，第六艦隊擁有一種設備，能將阿拉伯解放部隊的一切動態傳至美國及以色列的螢光幕上，也能收聽阿拉伯電台的電話。

【法新社卡瑪巴拉十二日電】烏干達總統阿敏今天致電阿拉伯聯盟秘書長說，美國已開始空運大砲及反坦克武器前往以色列。

他們說，美國官員今日說，美國已開始空運大砲及反坦克武器前往以色列。

根據一架以色列飛機，十日已被發現在維吉尼亞州諾福克海軍基地裝運空對空飛彈。

沙決援敍
十億美元

【美聯社貝魯特十三日電】沙烏地阿拉伯國王費瑟決定以十億美元支援敍利亞對以色列戰爭。

貝魯特甚具影響力的「納哈日報」引述駐吉達的外交人士的消息說，這筆錢將用於協助敍利亞彌補戰爭的損失，俾繼續和以色列作戰。

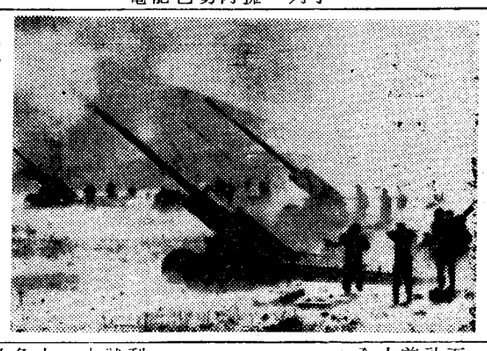

圖爲以色列軍隊十二日在敍利亞邊境砲轟敍軍據點。以軍曾推進至距敍京大馬士革的大砲射程內。（合衆國際社圖片）

今晚九時歡迎觀賞台視『工業世界』綜藝節目
在節目中將爲您介紹獨步全省馳譽中外的味王醬油及味王食品罐頭一貫作業過程。
味王醬油釀造工業股份有限公司
地址：台北縣三重市重新路五段650號
電話：九七二二二六～九

請注意　收看今晚八點至八點十五分
華視彩色特別節目
德國麻疹之防止
預防胎兒畸形
確保家庭幸福

飾服貴名送贈者選當，麗佳腿長位三出選評中賓來在並　綵剪臨蒞姐小[illegible]邀特
號八十路都成市北台：點地　選評
時1至時12午中日今：間時
品念紀送贈間時幕開　幕開時12午今
司公飾服　妙月西
華繁的市都樸純的村鄉●
比倫無絕「式一日每」創首，威權的飾服界性女●有具它
臨光請敬，計設裝服，內室的流一●

國弘延平店舖公寓
千載難逢的黃金屋！
圓環，重慶夜市，是遊客，食客的天堂，國弘延平店舖公寓即在此處的中心點，您是商場老將，或是愛好美食者，就知它是營業、家居的黃金屋。22.5坪～132坪，售價自58萬餘元～520萬元。
工地：台北市保安街延平區公所斜對面巷
保安街　延平北路二段　重慶北路一段　歸綏街　甘州街

具有驚人的潛力！
是興隆路的繁華鬧區，加上完善的公共設施及豪華公寓，這就是開店和住家的好地方，購此高級店舖公寓，保證萬無一失，僅剩12戶
工地：興隆路181巷
電話：937596
興隆路一段　羅斯福路五段

[illegible]住的展覽館四樓
地址：台北市中山北路一段82號
電話：567123（十線）511171（五線）

這就是您的理想家園！
在三張犁中心區，近隣學校、市場。子女上學及主婦購物均極方便，公車37、大有黃白2、15，三興新村站下車即達。預售期間並贈不銹鋼廚具。34坪售價自49萬元～52萬餘元。
工地：台北市吳興街220巷11弄8號。

五分鐘到台北！
福和橋一過就到，精心設計分A型～F型等六種，附近有學校及市場，農曆年前即可完工。21.67坪～31.83坪，售價自23萬元～42萬元。
工地：永和成功路
電話：945696
福和橋　永和成功路

[illegible]級公寓
住新豪華公寓

中國法商函授學校
國校招生
初中、高中畢業求職進修考試提高學經歷之新途徑
法律科、商學科、觀光科、學員免試入學以通信本
數學一年畢業發證書索簡章附郵二元寄基隆郵箱99號
電話：金信大樓17號（台北市中華商場忠孝東路下段）
第一大盤加三成高價買入付現金信用安全郵局對面第一棟現品至台北市超企業有限公司以現來回車資電378341

10,000,000
一千萬元大贈送!!!
不是噱頭!!! 買別墅送轎車
爲慶祝光輝的十月，楓林山莊本着利潤分享大衆朝向人人安居樂業的目標，特舉辦
一千萬元大贈送《買別墅送轎車》
眞正具有風格的別墅
楓林山莊
備有五種型式
福特豪華轎車
B式別墅完成圖
即日起至10月底止＊業已訂購者照常贈送
適合國人居住的別墅
楓林山莊是眞正的別墅，戶戶獨幢，家家擁有廣大的庭園，山莊內道路面積佔的比率最小，但是寬度均在八公尺以上，戶戶可以駕車直抵門口。
楓林山莊的完善規劃，從一條電線配管，一直到管理中心、服務中心、超級市場等，都爲您考慮到經濟性、實用性、美觀性。
楓林山莊係自地自建，產權清楚，購買房屋、汽車，享有貸款，施工進度，嚴格要求時間，售後服務永久週到。
從台北到楓林山莊 23分鐘
北　楓林山莊　竹圍　淡水　台北
投資興建／北洲建設投資股份有限公司　TAIPEI CONSTRUCTION & INVESTMENT CO., LTD.
地址：台北市松江路54號第一松江大樓七樓　服務電話：562521・562522・562523・工地接待中心電話：622681
規劃・建築設計・廣告・銷售／廣居投資開發股份有限公司　URBAN DEVELOPMENT CO., LTD.
地址：台北市忠孝東路三段263號忠孝大廈B座一樓
貸款提供／中聯信託投資股份有限公司
地址：台北市南京東路二段150號・電話：523352-7（6線）