聯合報
UNITED DAILY NEWS
發行人　王惕吾
今天四張　每月四十五元
第捌壹貳零壹號
內政部登記證記證台版字第〇五七號
中華郵政第四九五字台政類新聞紙登記認爲第二類新聞
地址：台北市忠孝東路四段五五五號
承印者：本報印廠（地上同址）
電話：總機 九六一二七〇……一六一二八七
編輯組 七七九二三〇
採訪組 七七九二八〇
廣告組 七七〇三六
報訂 九七九二八〇
郵政劃撥帳號七七〇〇號 北台市一六三〇九〇號

六十一年國慶紀念日
總統勉勵沉着果決
衝破橫逆再開新局

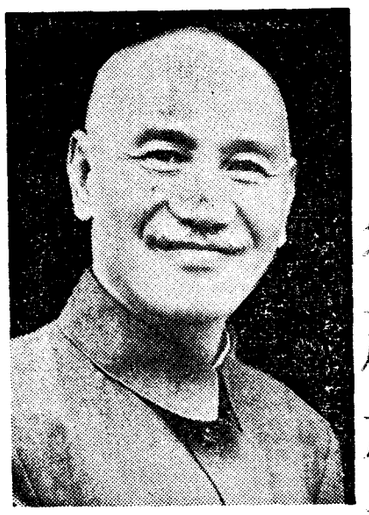

【中央社台北九日電】中華民國六十二年雙十國慶，蔣總統發表告全國軍民同胞書，全文如下：

全國軍民同胞們：

今天世局反覆譎變，正陷人類於心志迷失，手足無措。我全國軍民，始終堅持其革命的信念，乃能內不爲憤心所移，外不爲形勢所拔，當此之時，敢於反潮流，這……的大砍殺，也並不能防止它僞政權「不改變顏色」，更絕對無從阻遏大陸同胞不在一夜之間掀起決萬死的討毛抗暴行動！

今天國際間一般持的論調的人，都認只要將鱷魚趕進水池，就可以與之「和平相處」，殊不知結果正是養肥了凶惡的鱷魚，反而使池魚盡遭毒手。最近周匪恩來在其「十大」中就說「當前國際形勢的特點，是天下大亂」，它還揚言「這種大亂，是好事不是壞事」，爲什麼是好事呢？因爲它製造的這種「天下大亂」，能夠「亂了敵人」，分化了敵人，尤其是它在國際姑息的水池裏，恰好養肥自己，當池魚被一一吞噬完了的時刻，就是它衝出水池，更爲橫決肆惡的時刻。所以姑息共匪，就無異是容忍罪惡！姑息共匪，就等於是對我們大陸同胞的間接謀殺！姑息共匪，毋寧說亦就是對姑息者自己生命的慢性中毒而坐視不顧！

樹立廉能政風
高度開發經濟

總之，我們愈益發考驗的担當與信心，從來亦未有如今日的沉着果決，這就是大家「唯一心忠於國家民族」衝破橫逆，再開新局的耿耿精忠之寸衷！

軍民同胞們：我們要共同來再革新、再建設，共同來再北伐、再統一，中國之命運，完全操之於我們自己的手中，勝利成功的憑據，完全操之於我們革命復國志士仁人的手中！

現在大家來齊聲歡呼：

中華民國萬歲！

三民主義萬歲！

反共復國勝利成功萬歲！

反共產反暴力
我國得道多助
國際一時晦冥曖昧
不會蔽障公理正義

今天由於我們暫時的頓挫，是實反共產、反暴力，人類的良知天性，我們在精神上、道義上並不孤立，更可以說是多助之至的；尤其是在大陸七億人心向背上，正握有絕對優勢的壓倒性，所以在意識上，我們是外逆內順，而且外逆也根本只是一時的，共匪却是外順內逆。其外順土？而北伐之前，我們何嘗有尺地寸一樣只是短暫的，因爲它內逆形勢的加急，就必定迫使其外順假象的消失。

實在辛亥開國之初，我們何嘗有尺地寸一樣只是短暫的，因爲它內逆形勢的加急隅之地；至於抗戰時，又拼湊着一個假象的一場「紅衛兵」之亂，假借林彪之手，打倒了劉少奇，今天要匪軍匪幹「不怕開除黨籍，不怕坐牢，不怕殺頭，不怕離婚，二十次、三十次……敢於反潮流」，這……的大砍殺，也並不能防止它僞政權「不改變顏色」，更絕對無從阻遏大陸同胞不在一夜之間掀起決萬死的討毛抗暴行動！

今天國際間一般持的論調的人，都認只要將鱷魚趕進水池，就可以與之「和平相處」，殊不知結果正是養肥了凶惡的鱷魚，反而使池魚盡遭毒手。最近周匪恩來在其「十大」中就說「當前國際形勢的特點，是天下大亂」，它還揚言「這種大亂，是好事不是壞事」，爲什麼是好事呢？因爲它製造的這種「天下大亂」，能夠「亂了敵人」，分化了敵人，尤其是它在國際姑息的水池裏，恰好養肥自己，當池魚被一一吞噬完了的時刻，就是它衝出水池，更爲橫決肆惡的時刻。所以姑息共匪，就無異是容忍罪惡！姑息共匪，就等於是對我們大陸同胞的間接謀殺！姑息共匪，毋寧說亦就是對姑息者自己生命的慢性中毒而坐視不顧！

共匪互抓互鬥
不能阻遏
同胞抗暴

今天共匪的內部危機——亦就是其內逆來、王洪文之手，清算了林彪，狂喊着「大亂還要繼續下去」的事實，正是大亂之道的一個亂字！毛匪、「十大」，假借周恩來、王洪文之手，清的一個亂字！毛匪

今天我們的自由基地，雖亦僅限於台、澎、金、馬，然其精神強勁，比之開國、北伐、抗戰，實不可同日而語！所以我們今日的信心與決心，絕非任何橫逆險阻所可移易搖撼！

大家也一定記得，當我們辛亥開國之初，不特三民主義，就是與中會、同盟會，也都被誣爲幻想神話，然而由於 國父領導革命先烈，以血以鐵，鑄鑄成了歷史的新頁，乃就以事實否定了一切幻想神話的誣蔑！今天大家繼志承烈，秉持着 國父先烈堅苦卓絕，不畏強禦的精神，更絕不會爲國際間一時的晦冥曖昧而浮沉頓挫；也絕不會爲公理正義一時被姑息橫逆所蔽障污染，而憂惶迷失；我們終必以反共討毛、革命復國的果敢行動，來粉碎一切幻想神話的誣蔑！

美參議員聯合提案
加強與我友好關係

【本報駐華盛頓特派員施克敏九日專電】美國參議員柯必士將在九日下午聯合其他約廿位參議員，在參議院提出議案，督促尼克森政府加強與菲和派庫德。這兩位參議員一向是參議院自由派的主要成員。

柯必士的提案將在華府時間九日下午四時提出。夏士金說：他的提案及演說內容將包括三項要點：①重申美國參院尊重及促進與中華民國友好關係的立場。②督促尼克森政府在與北平政權「關係正常化」中，不應以中華民國人民的自由生活方式爲犧牲。③在中華民國六十二年國慶前夕，促請美國人民重視亞洲第一個共和國的深遠意義。

夏士金在接受本報記者訪問時指出：將聯署柯必士參議員提案的參議院自由派議員，包括奧勒岡州兩位年輕的參議員哈特和派庫德。這兩位參議員一向是參議院自由派的主要成員。

柯必士的行政助理夏士金向本報記者透露：柯必士參議員提出這項議案時，將在參院發表演講

普天同慶
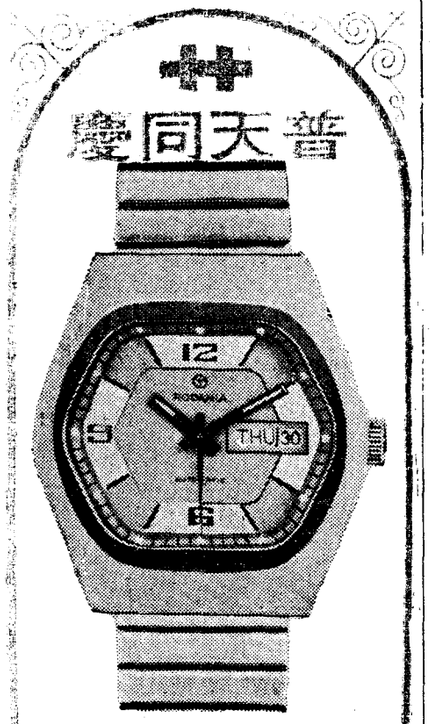
羅納唐
RODANIA
瑞士名牌　事業國際
確精件機　各型齊備
新式款　顯美大方
恩德華貿易有限公司
台北：址地中山北路三段二街89之3號
372876：話電 371524·

明輝高級美術燈
明輝照明公司
台北市中山北路二段4－2號
美而廉陽壁·TEL:572456·515653

歡騰海溥　慶國國慶
百萬人的關注
今午2時實現
＊浩浩蕩蕩邀請＊
電視12金釵由天而降剪綵
中國電視（以筆劃爲序）謝玲玲　劉明春　楊佩雯　葉娟雲　李美蕾　江
華視（以筆劃爲序）鄒國芬　鳳飛飛　陳麗麗　黃雙雙　洪寶琴　孟屏
＊百人示範樂隊演奏
＊百人示範儀隊操槍
＊和平鴿臨空翱翔
＊百萬贈品擴大贈送
狂巨星來了！
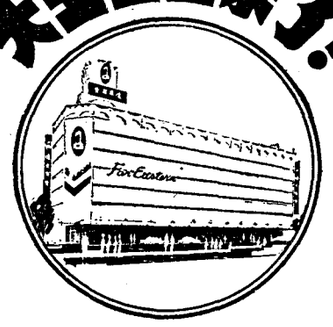
贈
購貨滿壹佰元贈如意筷壹雙
滿肆佰元贈萬能開罐器壹組
或美國化粧紙壹盒或富貴碗壹只
滿陸佰元贈冰箱保鮮盒壹組
壹仟元贈福祿壽寶盒壹組
＊帶給您現代生活的歡樂＊
這一個現代生活典型的樂園由本公司總經理柏舜如先生親率名建築師中林建築師事務所主持人鐘政齊先生及名室內設計師漢邦工程公司主持人梁順財先生遍訪歐美十餘國歷時數月，精心觀摩彼邦大型百貨公司之特色，經一載之規劃及設計締造不同凡響的外型和內部之裝璜同時對於營運管理亦邀聘美國傑西配寧公司副總裁擔任顧問參與策劃盡善盡美。
今晚6時半起9時起請收看中視華視特別節目
高雄市五福四路83號　電話：550301～10
遠東百貨
美男子服飾展
74年代紳士新款
瀟洒脫俗帥勁十足 ●二樓●
台北
巴黎香謝大道
萊黛秋裝展
＊璇風新款吹來 ＊名家集體創作
＊不同凡響享受 ●二樓●

銀色飛練，一匹而下
七彩噴泉，騰空而上
迪斯耐樂園孟由度飛瀑怒潮
邀請三越公司精心製作

＊超級市場＊
全國首家採用
1974年美式
SUPER超水準的
一流超級市場設備

＊1001夜女裝街＊
法國凡爾賽圓頂宮殿式
襯上當代名師款式女裝

＊紳士館
英國式的
伯爵紳士館

＊百貨館＊
百貨公司
＊購物中心＊
市立運動場
百祺綢店
遠東百貨
大智路
光復路
大中路
適中的地點，方便的交通
您要什麼！就有什麼！只要您來！

＊嬰兒沙龍
甜心！歡迎你來
這世界多溫馨
件件心愛的用品
都是爲你準備的

＊愛兒館＊
愛麗絲，白雪公主，白馬王子
維也納森林童王國，在愛兒館
裡享受著完整的愛兒歡樂

＊自助餐館＊
情侶談心，知友歡敍
中西餐點，絕佳風味
情調高雅，樂不思離