中華民國六十二年九月四日　星期二　聯合報　農曆癸丑年八月初八日　第一版

聯合報
UNITED DAILY NEWS
發行人　王惕吾
今天三張半　每月四元五角
第柒玖伍號
內政部登記證內版台誌字第〇七五號
中華郵政北台字第二九四五號
新聞紙類登記認為第二類
地址：台北市忠孝東路四段五五五號
承印：本報印刷廠（上同地址）
總機：一六一二七一……
電話：一六一二九七組訪問組二六三〇九九六組通告廣告二六三〇六七七組
訂報掛號郵政劃撥帳戶第三一六二〇九號

慶祝第十九屆軍人節
蔣院長勉國軍官兵
完成反攻復國任務
軍民緊密團結努力建設戰鬥

【本報訊】第十九屆軍人節慶祝大會、國軍運動會開幕典禮，及表揚英雄模範大會，昨日上午在台北市立體育場隆重舉行，行政院長蔣經國在大會中勉勵全體國軍官兵和全體國民緊緊的結合在一起，萬衆一心，在總統領導之下，蓬蓬勃勃的建設，轟轟烈烈的戰鬥，來完成確保台、澎、金、馬和反攻復國任務，蔣院長說，今天的國軍，爲了三民主義而奮鬥，是職無不勝、攻無不克、鋼鐵一樣的革命部隊。希望參加今年國軍運動會的運動員們：跳，要比去年跳得更高；走，要比去年走得更遠；跑，要比去年跑得更快；負，要比去年負得更重；打，要比去年打得更準。人人做硬漢，個個挑重担，發揚親愛精誠勇往直前的團隊合作精神。

蔣院長並說，「我們全體的國軍官兵，同我們全體的國民，要緊緊的結合在一起，萬衆一心，在總統領導之下，爲國爲民，不怕艱難，不惜犧牲，蓬蓬勃勃的建設，轟轟烈烈的戰鬥，來完成確保台、澎、金、馬和反攻復國的神聖任務。」

將院長在大會中並頒獎給今年的國軍英雄、莒光連隊代表、敬軍愛民模範、後備軍人模範、志願留營模範及模範眷村代表。

國軍運動大會開幕典禮後，即進行各項精彩的團體表演，並從昨天下午起展開五天的運動競賽，大會預定九月七日閉幕。

【本報訊】參謀總長賴名湯上將，昨天在台北三軍軍官俱樂部歡宴國軍英雄及各項楷模，祝賀他們獲得殊榮，並感謝他們在各人工作崗位上所作的貢獻。

從各地前來台北接受表揚的國軍英雄及各項模範人員，定今日分別賦歸。

周恩來的地位，在最近中共的「十全大會」中已告加强。

時代在一篇命題爲「中共整頓家務」的報導中指出：「周仍爲第二號人物，且因外交部官員担任黨內職位的人數增加，軍方勢力之減弱，周某的權力已見加强。」

新聞週刊指出：「如謂周某失勢，則十大所宣布的各項決議中很少有此跡象。周某的勝利似已大大超出他對急進派的讓步程度。」

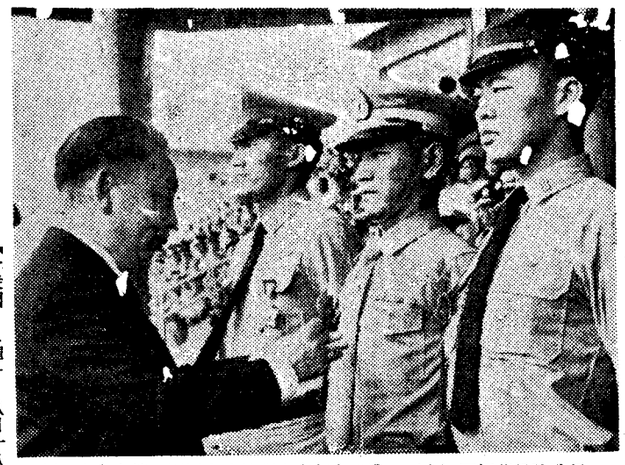

政行院蔣經國院長（左），昨日上午在慶祝第十九屆軍人節大會中頒發國軍敬民愛軍模範及雄英揚表

匪僞人代會可能月內召開

【合衆國際社香港三日電】北平的新集體領導階層準備召集「人代會」開會，這將是將近十年中「人代會」首次集會。

尚未宣佈召開第四屆「人代會」的確定日期，但是來自北平的外交報導表示，「人代會」可能在十月一日以前舉行。

由於共黨「十全大會」已完成，新的領導階層已建立，下一工作將是召開長時延期的「人代會」。

周恩來在向共黨大會提出的政治報告中答應，「我們即將召開第四屆人代會。」

周恩來和其他高級頭目過去幾年來曾多次作同樣的許諾，但是高級領導階層的內部鬥爭迫使一再延期。

據此間及北平的中共問題分析家說，雖說中共領導階層的分裂並未完全解決，然已加以掩蓋，使得周恩來和他的同事能推進召開「人代會」的計劃。

第三屆「人代會」是於一九六四年十二月二十一日開始，在一九六五年一月四日結束。

共匪昨日宣布駐尚人員被炸

【合衆國際社東京二日電】中共今日首次宣佈，「敵人卑劣地放在郵包的一顆炸彈」，八月十八日在尚比亞路色卡中共「大使館」爆炸，炸死了「代辦」的太太。「新華社」說，炸死者孫雲（譯音），是「敵人行刺陰謀中的受害者」。

「新華社」又說，另一位「大使館」人員華清良（譯音）被炸重傷。

共匪全面展開譴責林彪運動

【法新社香港三日電】中共「新華社」今天報導，共黨「十大」後的江匪已膨脹，不但「中委會」江匪派的勢力雄厚，「政治局」亦爲江匪的勢力所控制。江匪派爲了鞏固建立的「黨權」，必將進一步取得兵權，勢將在匪軍中加緊進行大整肅，同時削弱周匪恩來的勢力和打擊躲在周匪脇下的老軍幹。

他說：導致將來新鬥爭的實質問題，是因「十大」後的江匪已膨脹，不但「中委會」江匪派的勢力雄厚，「政治局」亦爲江匪的勢力所控制。江匪派爲了鞏固建立的「黨權」，必將進一步取得兵權，勢將在匪軍中加緊進行大整肅，同時削弱周匪恩來的勢力和打擊躲在周匪脇下的老軍幹。

他說：導致將來新鬥爭的實質問題，是因「十大」後的江匪青「文革派」勢力確已膨脹，不但「中委會」江匪派的勢力雄厚，「政治局」亦爲江匪的勢力所控制。江匪派爲了鞏固建立的「黨權」，必將進一步取得兵權，勢將在匪軍中加緊進行大整肅，同時削弱周匪恩來的勢力和打擊躲在周匪脇下的老軍幹部，特別是有的領導幹部，聽不得黨內外羣衆的意見，甚至壓制批評，打擊報復，「文革派」待機「反攻倒算」的一個訊號，更暴露了江匪青派將利用「紅衛兵」再來一次造反。

他指出：跡象顯示，江匪青派對將來的新鬥爭，將利用「文革」中的「紅衛兵」進行另一次「造反」。

他說：新鼠紅成爲「和諧」局勢，但實際上是其領導階層新鬥爭的開始，此次鬥爭可能更殘酷。

匪幫內爭外弛內張
江匪勢力膨脹
共匪軍中勢必加强整肅
紅衛兵將再被利用

【中央社香港三日電】此間匪情觀察家今天說：共匪召開「十大」，表面雖顯露「和諧」局勢，但實際上是其領導階層新鬥爭的開始，此次鬥爭可能更殘酷。

他說：導致將來新鬥爭的實質問題，是因「十大」後的江匪青「文革派」勢力確已膨脹，不但「中委會」江匪派的勢力雄厚，「政治局」亦爲江匪的勢力所控制。江匪派爲了鞏固建立的「黨權」，必將進一步取得兵權，勢將在匪軍中加緊進行大整肅，同時削弱周匪恩來的勢力和打擊躲在周匪脇下的老軍幹部，特別是有的領導幹部，聽不得黨內外羣衆的意見，甚至壓制批評，打擊報復，「文革派」待機「反攻倒算」的一個訊號，更暴露了江匪青派將利用「紅衛兵」再來一次造反。

布酋函不結盟國家
指責共匪惡意反俄

【合衆國際社巴黎十日電】「費加羅報」今天報導，俄共總書記布里茲涅夫致函阿爾及爾三日電】越南總統阮文紹今天警告不結盟國家會議不應允許越共參加會議。

阮文紹總統警告說，如果允許越共出席會議，則將來其他會員國的叛軍將羣起效尤。

阮文紹警告
不結盟國家

【合衆國際社阿爾及爾三日電】越南總統阮文紹今天警告不結盟國家會議不應允許越共參加會議。

阮文紹總統警告說，如果允許越共出席會議，則將來其他會員國的叛軍將羣起效尤。

日本國會議員
組新反共團體
刺血加盟三十二人

【中央社東京三日路透電】由日本執政黨內激烈反共的黨員所組成的一個新的壓力集團，已經開始進行廣大的政治宣傳運動。

這個團體於本年七月組成。當時有執政的自由民主黨的國會議員卅二人，用剃刀刺破小指並宣誓說：「我們願冒生命的危險，以熱血簽訂青嵐會的盟約，以求革新政治和自由民主黨。」

這個團體指責歷屆自由民主黨政府和反對派妥協，而讓舊道德脫節，並且批評改善對中共和共黨世界關係的外交政策行動。

屬於廣大讀者的大型綜合性讀物
中央月刊
CENTRAL MONTHLY
出版了！
•本期精印暑期青年自強活動彩色插頁•
總統講詞：•高舉反共的大纛
時事論衡：•高舉反共的大纛團結前進 •全民體育的新境界「更高、更強、更遠」 •又一鮮明的對比「有教無類」與「有類無教」 •美國停炸後的東南亞局勢不容坐觀成敗
學術思想論著：•從「正名」聯想到「代溝」一名詞……陳立夫 •三民主義教育思想溯源……崔載陽 •什麼是中國人……陳致平 •計劃教育與教育建國……梁尚勇等九教授 •文史通義與章學誠……甲凱 •愛情和婚姻……張起鈞
科學與科學家：•太空船的溫度……章 •淺說國際經濟學……白俊男 •台灣的高山勝景……應紹舜
國家建設：•農化與農藏……馮志清 •春風化雨五十年……胡有瑞 •創造榮譽的小泳將……王宗蓉 •歷史的投影和迴響……趙滋蕃
文學的・生活的・文藝的
研究中國文學要先破除成見……高明 發展文學的捷徑（論評）……王文興 桃春風（小說）……黃瘂弦 春風的教室（新詩）……紀康 哲理如詩（散文）……羅蘭 師生情（眞實故事）……李亞南 師恩難忘（散文）……琦君 金黃色的季節（眞實故事）……李春霞 「政委」一名的來源……宋晞 毛共大學教育的悲哀……蕭學斯 共大學教育的悲哀……汪文禾 西的汪亞塵先生……袁樞眞 千年女屍……蔣復璁 中國的藝術歌曲之夜談起……趙琴 從中國的戰歌談起……盧克彰 大地的戰歌……羣穀 大時代的創造者……黃肅 得失在寸心（散文）……宋淑珩 「政委」一名詞的追記……羽衣