聯合報
UNITED DAILY NEWS
發行人　王惕吾
今天大張半　每月四十五元
第柒捌捌捌捌號
內中華民國政台版內字〇七五號
登記證局政台字第九四九五號
郵政登記認為第二類新聞紙
北市中山北路二段二五五號
電話：總機 一六一二七〇
訂報 三七〇六七七
經理部 三七〇八九八
採訪組 三〇九八七六
廣告組 三〇六三
承印者：本報印刷廠（上同址地）
電掛號碼北市三六一二〇九
郵政劃撥帳戶〇七五八

政府竭力幫助青年
開創光明燦爛前途

蔣院長謂青年應與政府融合
勉勵要重是非有定力有定見

【本報訊】行政院院長蔣經國，昨天在教育部青年工作座談會告訴青年們：政府決竭盡所能，幫助青年開創光明的前途。他說，政府把青年看做國家的新生力量，唯有青年與政府融成一體，國家才有希望，青年才有前途。

蔣院長於昨天上午九時半，前往教育部參加青年工作座談會，與會青年發言踴躍，會議歷時三小時半，蔣院長於細心聽取各項建議後起立致詞，他說：能與青年朋友在一起暢談，是一件非常愉快而有益處的事。

蔣院長回憶青年救國團成立時。在復興崗會有相同的座談會。事隔二十多年，國內外形勢已有很多變化。因此在青年工作方面，無論在觀念上，方法上以及工作計劃上，都要有新的考量。他指出，教育部舉行青年工作座談會，是一項適時的行動，所商討的「青年工作要點」，也可作為現階段青年工作的準繩。

蔣院長讚揚今日青年重是非而不重名利的觀念，同時，他也告訴青年們，重是非，要有理論基礎，要研究歷史，瞭解歷史，從而吸收其經驗。他說：當茲國家多難之秋，青年們要有定見，有定力，克服一切困難，為國家創造新的局面。

蔣院長再三告訴青年們，青年應該關心國事，政府也希望多聽到青年們建設性的批評和建議。他說：青年與政府不應有距離，他盼望由於「青年工作要點」的確立，而使青年與政府結合在一起，共同為反共復國而努力。

教育部青年工作座談會
訂定青年工作要點

輔導瞭解國事。鼓勵貢獻力量。
扶助自力創業。指導康樂活動

【本報訊】教育部昨天舉行青年工作座談會，商訂青年工作要點，作為現階段青年工作的綱領，其實施辦法，將由各有關機構分別訂定執行。

座談會由教育部部長蔣彥士主持，大專及社會青年代表五十餘人參加，發言踴躍。訂定的青年工作要點全文如下：

國家需要青年，青年需要國家，尤當世界局勢動盪不安，國家處境遭艱困的時候，扭轉時勢開創新局是政府無可旁貸之責任，也是全國青年發奮圖強建設自由民主的三民主義國家，千載一時的大好機會。

甲、工作目標

一、輔導青年瞭解國事——政府要輔導青年，使青年認識其對國家的責任。

二、輔導青年創業——政府要照顧青年，使青年創造其有意義的生活。

三、輔導青年自力創業——政府要培養青年，使青年實現其報國願望。

四、協助職業青年進修——指定大專暨職業學校於適當地區增設夜間、假期部或空中學校，以便利在職青年業餘進修繼續深造。

五、指導青年身心健康——加強學校、家庭與社會青年機構之聯繫與配合，共同指導青年心理衛生、醫藥保健、家庭生活與社會活動，並協助解決青年困難，以消弭社會環境對青年之不良影響。同時輔導青年康樂活動，充實青年康樂活動之設備與場所，社教部門尤應倡導有益身心之康樂活動，培養青年之蓬勃朝氣。

六、設置獎貸學金——對於家庭清寒之青年，應覓覅基金予以貸學金或獎學金，協助其完成學業貢獻社會。

七、鼓勵青年研究發明——潛心研究創造發明，而有特殊成就之青年，政府應視其身心所能適應之功能，免費協助其恢復康健或傳授其謀生技藝，使其殘而不廢，服務社會。

八、照顧身心殘缺青年——對於心智較低、身體殘缺的不幸青年，政府應視其身心所能適應之功能，免費協助其恢復康健或傳授其謀生技藝，使其殘而不廢，服務社會。

九、輔導海外青年回國服務——有志返國服務之青年與留學生，儘力予以協助，安置適當工作，俾能報效國家。

十、號召大陸青年從事反共鬥爭——大陸青年普遍厭棄共匪暴政，應號召其從事積極的反共鬥爭，並予以有效的支援，其投奔自由者應予以妥善照顧與安置。

蘇聯喬治亞國
發生嚴重騷亂
民族問題無法解決

【法新社莫斯科二日電】傳抵莫斯科的消息說，喬治亞蘇共和國的最高領導人，已決定懲治喬治亞的醜聞及貪污，並執行嚴格的思想紀律時，被任命為喬治亞共黨第一書記，他就職後曾去年開革多名高級官員。

【法新社巴黎廿九日電】據說在喬治亞所激發，因為這些特權地位是很多階層的人民在與地方共黨幹部串通下，所千方百計獲得的。

去年九月廿九日，喬治亞共黨首領納凡（於一九五三年由赫魯雪夫所擢用）竟被契伐納茲所取代。後者是經濟兼條時期（一九六五至一九七二）的專家，已被派任喬治亞的安全首腦。

【美聯社華盛頓二日電】中共「大使」黃鎮今天抵此開設「聯絡辦事處」時，表示，中共和美國間的困難問題的新說明，喬治亞共黨首領納茲（於一九五三年由赫魯雪夫所擢用）竟被契伐納茲所取代外交」人員今天由倫敦抵達此間，明日將前往華府。

【合衆國際社紐約二日電】一位女人員提出指控。

黃匪鎮抵華盛頓
——紐約匪車隊橫行
——遭美國人士控告

【美聯社華盛頓二日電】中共「大使」黃鎮今天抵此開設「聯絡辦事處」時，表示，中共和美國間的困難問題的新說明，喬治亞共黨首領納茲（於一九五三年由赫魯雪夫所擢用）竟被契伐納茲所取代外交」人員今天由倫敦抵達此間，明日將前往華府。

【合衆國際社紐約二日電】一位女人員提出指控。

行政院蔣院長於昨日上午在青年工作座談會中致詞。（行政院新聞局供應）

彩色人像攝影技術研習會

本公司為提高彩色人像攝影水準，特舉辦彩色人像攝影研習會，並聘請前日本富士軟片公司技術部主任（現任本公司常年技術顧問）中野六郎先生蒞臨現場指導，歡迎同業先進蹁躍光臨研習。

時間：六月六日上午九時半起　地點：台中市教師會館（憑券入場）

主辦：皇家彩色冲洗有限公司
協辦：日本富士軟片公司台灣總代理　恆昶貿易有限公司
協辦：日本コダック株式會社台灣總代理　慧明有限公司

Lotteria 立達良藥
每日一粒
體力足，精神好！
病中病後・功課繁重・消除疲勞・儲備活力
完補 STRESSCAPS
台灣氰胺公司出品
一人吃、兩人補，媽媽健康胎兒壯。
產前・產後 寶納多 PRENATAL

國泰永吉新邨

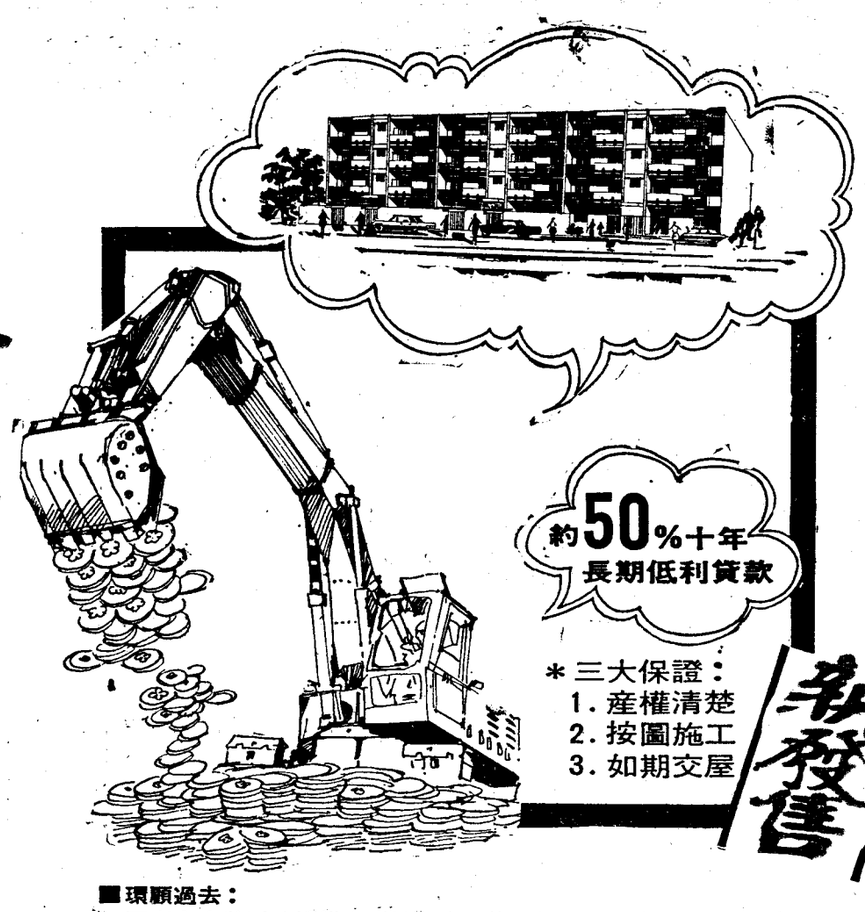

約50%十年長期低利貸款
＊三大保證：
1. 產權清楚
2. 按圖施工
3. 如期交屋
新發售

■環顧過去：
國泰永吉社區連續推出三批，由於位居松山商業中心，繁榮迅速，日日增值，置產人士，已深獲其利，左隣右舍都是高尚家庭，住家最合宜！

■把握現在：
應顧客要求，國泰建設再次推出永吉新邨，以此區環境之優雅，交通之便利及公共設施之完善，實應把握這個好機會，安置一個舒適的家！

■展望將來
隣近忠孝東路計劃大道，忠孝東路打通後此地區更是身價百倍，增值之大幅度，絕非您現在所可想像！

建坪	隔間	自備款	貸款
26.83～	三房二廳	174,000～	170,000～
35.17坪	四房二廳	284,000元	240,000元

預約金：20,000元（包括在自備款內）
工地：台北市永吉路30巷158弄
請搭乘：公車⑲㉗㉙⑫大有①⑥⑦⑪⑮於興雅國中站或聯合報站下車即達。

＊全國唯一有售後永久服務的——
國泰建設公司
地址：台北市南陽街一號國泰大樓三樓
電話：373261～7（七線）轉業務科
說明書備索・星期例假照常服務

建橋升夜大
本班贈送焦毓國老師建中國文總複習
職校畢業社會青年九週加強班（第二班六月四日開課）
台灣省大安工業協進會附設
大安電子
號六街陽信之電話333430
招生擴大夏季
附設日夜班電視修護科●晶體電視科●電電晶體專修科●彩色電視科●電視工程科●●
北市館前路38號教學索取說明書備索
電話311773
開課31日

車比車！
速霸陸 SUBARU 1400cc LEONE（レオーネ）
❶四門轎車……80馬力
四門旅行車……80馬力
跑車GL……80馬力
跑車GSR……93馬力
——同級車中馬力最大——
❷汽油20公升實際路面可行使300公里。
——保證比任何同級車都省油——
❸前輪帶動之機械裝置昂貴，內部設備豪華販賣價格却比一般後輪推動之普通車輛便宜。
——絕對比任何同型車都經濟實惠——
❹前輪帶動，且四輪獨立懸掛，任何惡烈氣候，泥濘路面，沙地，雪地，都通行無阻。
——萬分安全，駕駛舒適愉快——
❺外型最為流線型，最美觀，高貴大方。
——與任何車輛列隊相比，眞是華麗健朗赫赫出衆
隨車贈送携帶用精美瓦斯打火機壹個
贈送 自即日起至62年6月30日止
富士重工業株式會社
現貨供應 原裝進口
台灣總代理：新高汽車股份有限公司
新皇貿易有限公司

台北分公司	台北市南京東路五段78號	TEL：	718160 718709 718711 719460
桃園分公司	桃園市中山路510號	TEL：	24400
新竹總公司	新竹市林森路2號	TEL：	24123 24124
台中分公司	台中市林森路113號	TEL：	25956
高雄分公司	高雄市中正三路76號	TEL：	233388

其他連絡處
基隆 通興車行 TEL：24967
台北 回力汽車公司 TEL：324713
台北 友利汽車公司 TEL：556625
三重 盛利企業公司 TEL：972202
豐原 富山行有限公司 TEL：3005
彰化 人生企業公司 TEL：27271
斗六 陸發股份有限公司 TEL：423
嘉義 金山車行 TEL：29025
高雄 順通實業公司 TEL：231326
台東 永隆車行 TEL：23411
花蓮 縣東企業公司 TEL：22939
澎湖 西北行 TEL：486

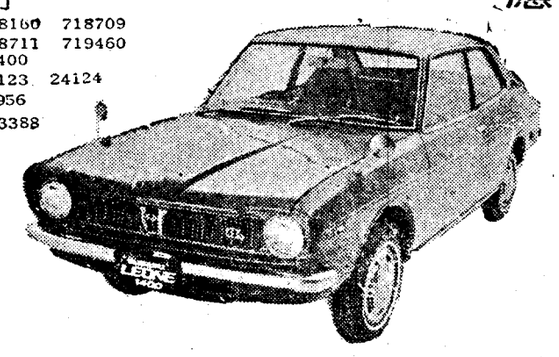

廣告企劃：東洋廣告事業股份有限公司