北越大規模違反停火
美向匪俄正式警告
考慮恢復轟炸河內海防地區
越南高棉邊區繼續發生激戰

【合衆國際社華盛頓二十一日電】國務院今天說，美國已正式警告蘇俄、中共及出席越南問題國際會議的其他方面，北越正大規模違反中南半島停火協定。

國務院發言人說，美國曾發表措辭堅強的外交照會給出席國際會議的十二方面，國際會議是於二月在巴黎舉行，以保證一月二十七日的越南和平協定。

發言人說，美國的此項照會是明確答覆北越指責美國違反協定的照會。北越指稱，美國非法運送武器給南越，未拆除軍事基地，未消除北越港口的水雷，以及在高棉和寮國進行轟炸。

國務院說，美國的照會詳細否認北越的指責，並列舉北越在寮國與高棉違反協定的事實。

政府官員今天說，美國未曾嚴格遵守越南和平協定的權宜措施，乃是它苦心孤詣促使北越停止其一再破壞協定行爲的努力的一部份。

美國在這一方面的戰略，據說包括許多多猶在政府愼重考慮中的措施。

其中有一項措施，已於本週爲外界所知，那就是不顧巴黎協定的規定，恢復對河內與海防地區的空中偵察，此舉意味着美國可能跟着轟炸北越。

【法新社西貢二十二日電】越南軍事指揮部今天報導，在棉與越南邊界一帶以及順化以西，發生激烈戰鬥。

指揮部報導，在西貢以西一百二十公里的建隆省，十四人受傷。共軍兩枚火箭昨天擊中鴻禧附近，炸傷六名平民和一名警察。

天擊落三十五名北越共軍，本身有兩人陣亡，十四人受傷。

激烈戰鬥三週來一直在該地區進行，以爭取對湄公河東岸的控制。軍事發言人說，順化以西約二十公里的一系列基地，遭受約七百二十五發砲彈的攻擊。在共軍對約十五個基地的攻擊中，有十二名越南軍隊受傷。

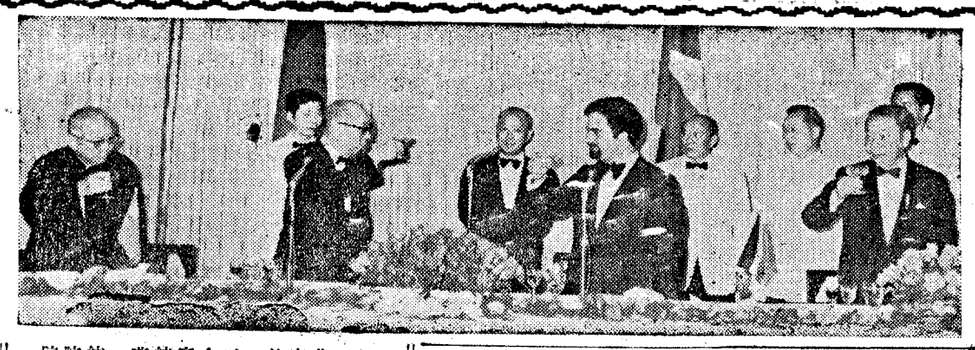

來華訪問的約旦王儲哈山親王，廿二日晚在台北圓山飯店，設宴答謝我國政府首長。

圖是：哈山親王（右二）在宴會中邀請與會貴賓舉杯祝　蔣總統政躬康泰，中華民國國運昌隆。左二爲嚴副總統，右爲俞經國院長，左爲考試院長孫科。（中央社）

哈山親王今日離華
中約友誼更臻親密
昨晚答宴我國朝野人士
對我建設成就讚譽備至

【本報訊】約旦王儲哈山親王，今（廿三）日將結束在我國的八天訪問活動，下午離華。

哈山親王應我政府邀請，於四月十六日來華訪問，曾與嚴副總統、行政院蔣院長及財經首長會談加强兩國合作事宜，並參觀我國經濟、軍事及文化各項設施。

哈山親王今天上午將繼續參觀拜會活動，下午三時將在台北圓山飯店舉行記者會報告訪華觀感後離華返國。

哈山親王昨晚七時三十分在行館圓山飯店麒麟廳設宴答謝我國朝野的接待，並邀各國駐華使節作陪。

應邀參加哈山親王答宴的中華民國朝野人士和駐華使節包括嚴家淦、蔣經國、孫科、余俊賢、倪文亞、魏元、馬康衛、雅默士等一百十二位。

哈山親王在席間曾說，當這次訪問結束返回馬里蘭大學告訴一羣中國留學生說，當這些痛恨共匪的青年決定聯合一致打倒壓迫他們的匪僞政權時，他們的匪僞政權在大陸上的情勢將很快地發展得使匪無法控制，最後終至覆亡。

吳樹仁說，北平匪僞政權因爲它擁有核子武器，可能從外表看上去似乎很强大，而實際上則很弱不堪。

他說，假如在北平僞政權與在台灣的中央政府之間給予一個選擇的機會，他相信大陸上絕大多數的人將選擇後者，因爲它給予人們一種自由而繁榮的生活。

因之，他指出，人們不應該以幅員的大小或軍事力量的强弱來衡度目前北平與台北的鬥爭，需知這乃是兩種制度及兩種截然不同的生活方式之間的競爭。

約旦王儲與蔣院長
昨訪金門澎湖

【軍聞社金門廿二日電】來我國訪問的約旦王儲哈山親王，今天由行政院長蔣經國陪同於中午抵達金門前線訪問，受到戰地軍民的熱烈歡迎。哈山親王一行，於抵達此間後稍事休息，即展開參觀訪問行程。他們首先參觀工程浩大的擎天廳及某戰備坑道與砲兵陣地，接着前往古寧頭陣地參觀，並瞭望大陸。

在途經金門運動場時，哈山親王與蔣院長曾下車蒞臨棒球場，和正在練球的金門少棒隊親切談話。隨後哈山親王一行，又在金城鎮街道上參觀各種行業，受到在街頭民衆們的歡呼致敬。蔣院長並和一些熟朋友們親切的打招呼。

下午四點鐘，哈山親王在玲瓏樓稍憩，在玲瓏樓可遠眺西湖光山色，稍後返回台北。

哈山親王也在今天上午前往劉覽澎臨，並表示對他的敬意，特別呈獻了當地名產精美的陶瓷及高粱酒。

今天陪同哈山親王來金訪問的，除行政院長外，還有外交部長沈昌煥、國防部副參謀總長王多年上將，我國駐約旦大使王叔銘等。

【軍聞社澎湖二十二日電】約旦王儲哈山，今天上午由行政院長蔣經國陪同前來澎湖訪問。

哈山親王在蔣院長陪同下於今天上午九時抵達澎湖，從機場直達馬公的路途中，哈山親王對澎湖農村繁榮，及田疇景色美麗讚美有加。

在蔣院長的陪同下，哈山親王曾乘車經跨海大橋，對這座大橋的建築及設計感到非常有興趣。

擁有數百年歷史的澎湖大榕樹，哈山親王也在今天上午前往劉覽。

哈山親王所到之處，受到民衆夾道歡迎。中午飛離此間。

匪圖借重美國支援
應付蘇俄軍事威脅

【美聯社紐約廿二日電】紐約時報星期日著論說，中共顯然是恐懼蘇俄的軍事攻擊並希望從華盛頓得到某種協助，所以才與美國建立外交關係。

時報社論說：「除了名義之外，美國與中共雖然在任何方面攻擊，其與華府的直接外交聯繫可以大大有助於政治支援。」

時報社論說：「現在都已有了直接外交聯繫，但是仍有

UNITED DAILY NEWS
發行人　王惕吾
今天三大張半　每月四十五元
第柒捌伍壹號
內政部登記證內版台字第〇七五號
中華郵政登記認定新聞紙第二類
地址：北台忠孝路四五五段五五〇號
電話：採訪組八九八二六三通訊組八九八二〇九
訂報：八九八二〇八廣告部七七一〇
報價：本報印刷廠（地址同上）
一九六一二八七……一九六二八七　每月
一　星期一　聯合報　農曆癸丑年三月二十一日　第一版

本事務所於本年四月廿三日遷至台北市南京東路二段72號謙信大樓（九樓）
電話：五一八三六〇・五七八九〇三　五二九八八二・五五八三二七
敬請舊雨新知駕臨新址賜教
張孝前律師事務所

託他投資
聰明的人手中擁有一筆資金時，一定會請教聰明的理財專家，信託投資公司就是擁有無數精明能幹的理財專家的地方，只要您將資金委託給信託投資公司，保證您的一分錢也會被最有效地利用，使您獲得意想不到的高額利潤。您是聰明的人，您定懂得致富發財的捷徑——參加信託投資。
＊請與下列公司聯繫：
●國泰信託投資公司
台北市南陽街一號國泰信託大樓
電話：314881（總機）
●華僑信託投資公司
台北市博愛路154號國華大樓二樓
電話：384900～4
●中聯信託投資公司
台北市南京東路二段150號華聯大樓
電話：523352～7
●亞洲信託投資公司
台北市長安東路一段9號二樓
電話：525500～4
●第一信託投資公司
台北市館前路18號　電話：381730～6
●中國信託投資公司
台北市青島西路7號電話：388740～5

Lederle
維護中老年人的健康
當您邁入中年，您的事業必定是步入巔峯狀態，由於事業的繁忙，工作的操勞，體力不斷的消耗，這時，您應當注意身體的健康。新富靈含有中老年人不可缺的23種營養成份及維他命E，每日一粒，充沛體力，維護您的健康與幸福，享受中年以後快樂的人生。
適應症　頭昏眼花・腰酸背痛・體力減退　容易疲勞・女仕們更年期障碍。
中老年人的補品
新富靈
多…胃病、胃不舒服、胃酸過多
立達賜康錠
LEDERSCON TABLETS
台灣氰胺公司出品
內衛藥製字第03841號　(62)北市衛藥廣字第115號
衛署藥製字第000788號

味全
全國各大醫院指定採用

榮民總醫院
三軍總醫院
台大醫院
台灣療養院
馬偕醫院
婦幼中心
味全AG奶粉
●味全AG奶粉，品質最佳、營養豐富，榮獲台大醫院、三軍總醫院、榮民總醫院、馬偕醫院、台灣療養院、省立護專婦幼中心等，全國各大公私醫院育嬰室、一致採用、譽爲最適合中國寶寶體質的國產嬰兒奶粉。
●味全AG奶粉，是國內唯一自營牧場、直接採用鮮奶製造的嬰兒奶粉。
味全嬰兒奶粉
AG
4月28日起5月4日起各團四天　阿里山　乘29起三天套房900中興號三餐　澎湖28起二天1250　北市民生東路156號5172981－3（兩）
4月29日起三天冷氣車光復號對快住賓館　溪頭　4月29日起二天冷氣車住招待所別墅　北市民生東路二三六號電話510601・520463
四月29日全十九天　五月十日起19天27天　旅行日韓　台北市中華路89之六　Tel. 310791, 364804, 365041, 381635, 388812　國外部
△△五月五日出發。歡迎辦妥手續者參加△△
台北市松江路75－1電話524141－8　大華旅行社

新力牌 SONY
買彩色電視機之前
請仔細想一想……
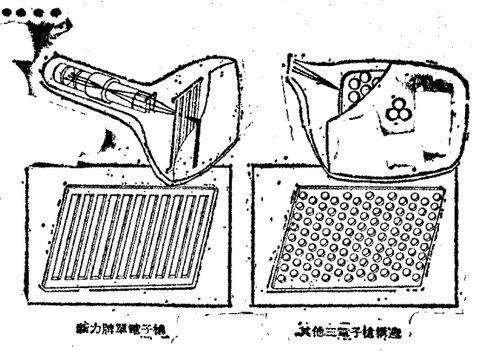
新力牌單電子槍　其他三電子槍構造
●問：爲什麼彩色電視機有的色彩很鮮艷？有的色彩則很模糊？
答：色彩模糊是因爲色粒子會重疊的關係。而色粒子重疊，主要是因爲映像管的構造問題。
市面上的彩色電視機，以映像管而言，大別可分兩大類：
(1)大部份是三電子槍構造，這種映像管的投色易生偏差，加上它是粒子篩式選色窗，易受地磁吸力而上下移動，色彩就重疊了。
(2)單電子槍映像管（即新力牌特麗霓虹映像管），投色很準，加上縱線式選色窗，不受地磁吸力影響，而生色彩重疊影像。
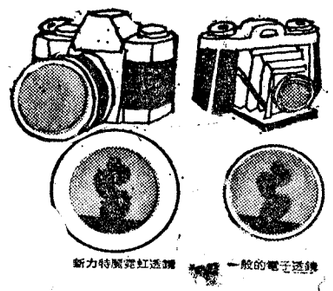
新力特麗霓虹透鏡　一般的電子透鏡
●問：爲什麼有的畫面清晰明銳？有的畫面就混淆不清？
答：是因爲透鏡的關鍵。
這和照相機的原理相同，透鏡較大，照出的相片亦較清楚。透鏡小，照出的相片就較模糊。因此買彩色電視機時，不要忽略了透鏡的大小。新力"特麗霓虹"映像管的透鏡就要比一般彩色電視機的透鏡大上三倍。
●問：彩色電視機可以放在窗前或太陽光下收視嗎？
答：有些彩色電視機是會因光線太強，而使畫面看不清楚的。
這原因一方面是因映像管的構造，另一方面是因玻璃的質料問題。
新力牌特麗霓虹彩色電視機是採用透明度50%的灰色玻璃，當外部光線射入畫面，再反射到眼部時，可減到最低限度，同時縱線窗式選色窗的電子光速透過率最强，就是放在太陽下或窗前觀看，畫面一樣完美，不變色。
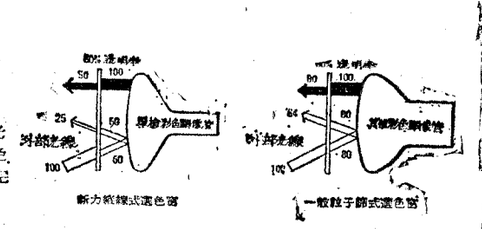
新力縱線式選色窗　一般粒子篩式選色窗
新力牌彩色電視機的優點：
二、獨家採用特麗霓虹彩色映像管
•色彩鮮艷自然，影像清晰明銳
•在强光下畫面不變淡，收視清晰
•不反射，在燈光下，久視不倦。
二、雙自動
一開開關，彩色影像同時連動，不用動手再行調整。
三、全晶體設計：
故障少、壽命長，瞬間顯像、省電。
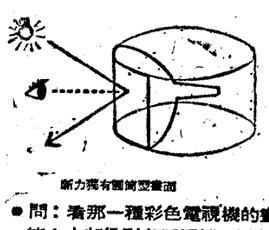
新力獨有圓筒型畫面　一般球面形畫面　易造成眼睛疲勞
●問：看那一種彩色電視機的畫面最舒服？
答：大部份彩色電視機的映像管均採用"球面型畫面"，映照畫面雖極大，但會反射周圍的光線、景物，易造成眼睛的疲勞。
新力牌彩色電視機的映像管是採用"圓筒型畫面"，就不會有這種情形，可以使左右視野開濶，畫面更逼眞優美，賞心悅目。
新力電氣股份有限公司
台北總公司：台北市林森北路372號　電話：520282～7
新力牌彩色電視機，保證讓您買得安安心心，看得舒舒服服