越總統强調自由和平 籲亞洲國家保持力量

昨與我政府首長商討共同利益 嚴副總統並舉行盛大午宴款待

【本報訊】越南總統阮文紹，昨日上午在圓山行館分別接見嚴副總統及行政院蔣院長，檢討亞洲局勢，並商討中越兩國共同利益問題。

阮文紹總統於昨日上午九時卅分接見嚴副總統，談話三十分鐘。隨後於上午十時接見蔣院長，晤談一小時卅分鐘。

阮文紹總統接見蔣院長時，越南方面在座的有：越南外長陳文林、總統外交特別助理阮富德、越南駐華大使代辦阮文嬌。我國方面有：外交部長沈昌煥、我國駐越南大使許紹昌。

【本報訊】越南共和國總統阮文紹，昨日接受嚴副總統午宴款待時致詞指出，亞洲國家必須以高度的警覺和足夠的力量對付共產主義，才能確保亞洲地區的和平。

嚴副總統夫婦昨天外訪間，發現部份友中午十二時三十分，好國家因受共黨威脅，以對付共黨勢力的在圓山飯店款宴阮文而動搖意志。他希望紹總統伉儷，行政院自由國家，尤其是亞蔣院長等政府首長，洲國家中他最敬仰欽越南外交部長陳文林佩的偉人。並對中華等越方官員，各國駐民國堅決反共，維護華使節等一百多人也和平的貢獻表示欽佩參加了宴會。

他說：他這次到國阮文紹總統致詞時，推崇 蔣總統是亞

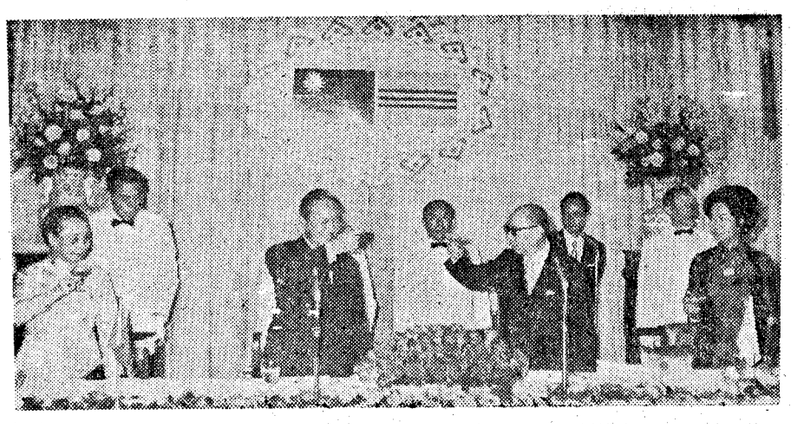

中華民國國民黨中央委員會秘書長張寶樹昨天下午三時卅分，在中山北路三段中華文化事業委員會大禮堂，舉行「中華文化復興運動推行委員會」第二屆委員就職典禮。圖為張寶樹（右）監誓，新任委員之一的國大代表王惕吾宣誓就職。（攝影者記者魏永貴）

越南總統阮文紹伉儷，定今（十四）日下午乘專機返回西貢。

阮文紹總統伉儷及隨員，於十二日下午抵華訪問，受到我國朝野的熱烈歡迎。

阮文紹總統及夫人，今天上午將率隨員前往故宮博物院參觀中華文化。

阮文紹總統 今午後離華

【本報訊】越南共和國總統阮文紹伉儷，定今（十四）日下午乘專機返回西貢。

阮文紹總統伉儷及隨員，於十二日下午抵華訪問，受到我國朝野的熱烈歡迎。

阮文紹總統及夫人，今天上午將率隨員前往故宮博物院參觀中華文化。

亞洲遠東經濟委會 昨俄發生舌戰

【法新社東京十三日電】蘇俄代表尼斯托倫柯今日在會中反駁說，中共的指控是種病態的想像。

【中央社波昂十三日專電】除了軍事方面之外，中共與蘇俄邊界爭執的升高，也使得雙方的爭辯更形激烈，而雙方的立場數民族政策。

匪擬派員駐港 英國續予拒絕

【法新社倫敦十三日電】外務部發言人今天表示，英國將繼續拒絕中共所提派正式代表駐香港的要求，並使駐一個具有專員頭銜的高級代表，其影響力可能侵佔香港總督的權力。

一般認為英國對此項要求的猶豫不決，是由下述假定所引起，即中共所希望者為發言人在記者會中被詢及此項問題時說，中共派代表駐香港的問題正在檢討中，也更為强硬。

此外，蘇俄對中共的重新攻擊，又轉到另一個方向——中共對少數民族的政策。

上星期天，莫斯科所有的報紙，都轉載了外蒙黨報的一篇文章，猛烈抨擊中共的少

戰火逼近金邊

美機自泰繼續空運汽油 並擬利用越南砲艇支援

【中央社倫敦十三日路透電】戰事今天逼近首都金邊，外籍居民飛離金邊逃避日益嚴重的補給危機。

軍事指揮部報導，昇機和T二八戰鬥機金邊南郊外昨日發生新戰事，共軍並在金邊四周軍事區集結兵力。

同時，外交官及外籍專家們的眷屬繼續撤離金邊。

民間燃料供應只剩下一兩天的用量。目前美國飛機僅自泰國空運急需的航空燃料。

【中央社曼谷十三日合衆國際電】美軍隊和武器進入越南，以準備一次新的攻勢。

【中央社金邊十三日路透電】戰事今天逼近首都金邊，外籍居民飛離金邊逃避日益嚴重的補給危機。

軍事指揮部報導，昇機和T二八戰鬥機金邊南郊外昨日發生新戰事，共軍並在金邊四周軍事區集結兵力。

同時，外交官及外籍專家們的眷屬繼續撤離金邊。

民間燃料供應只剩下一兩天的用量。目前美國飛機僅自泰國空運急需的航空燃料期五在致高棉人民祝賀新年的一封信中說，共黨正繼續運送軍隊和武器進入越南，以準備一次新的攻勢。

【中央社金邊十三日路透電】戰事今天逼近首都金邊，外籍居民飛離金邊逃避日益嚴重的補給危機。天載運燃料到金邊。

這些燃料大多用於直升機和T二八戰鬥機金邊南郊外昨日發生新戰事，共軍並在金邊四周軍事區集結兵力。

同時，外交官及外籍專家們的眷屬繼續撤離金邊。

民間燃料供應只剩下一兩天的用量。目前美國飛機僅自泰國空運急需的航空燃料期五在致高棉人民祝賀新年的一封信中說，共黨正繼續運送軍隊和武器進入越南，以準備一次新的攻勢。

阮氏在信中說：「共黨仍不變其將越南置於他們的權力和控制之下的意圖。」

阮氏刻正訪問中華民國，該函由西貢電台播出。

【美聯社西貢十三日電】阮文紹總統星期五在致高棉人民祝賀新年的一封信中說，共黨正繼續運送軍隊和武器進入越南，以準備一次新的攻勢。

阮氏在信中說：「共黨仍不變其將越南置於他們的權力和控制之下的意圖。」

越總統昨致函高棉 指共黨未放棄侵略

【美聯社西貢十三日電】阮文紹總統星期五在致高棉人民祝賀新年的一封信中說，共黨正繼續運送軍隊和武器進入越南，以準備一次新的攻勢。

阮氏在信中說：「共黨仍不變其將越南置於他們的權力和控制之下的意圖。」

阮氏刻正訪問中華民國，該函由西貢電台播出。

訃

水仙大廈已於前日（十二）正式開工，承蒙中聯信託投資股份有限公司董事長暨本公司名譽董事長徐柏園先生主持破土典禮，各界貴賓高軒蒞止，雲天厚誼。本公司全體同仁敬致深摯謝忱！

※水仙二期計劃，即將於下月推出，本公司將以最佳構想、最好地段、最廉價格再為顧客提供最理想的服務。

STANDARD 標準建設事業股份有限公司 組織與企劃最堅強的— 謹啓

UNITED DAILY NEWS
發行人 王惕吾
今天三大張半 每月四元五十
第貳肆捌號
中華郵政登記認為第二類新聞紙
內政部登記證照第四九五號
台北市忠孝東路四段五五五號
電話：總機一一六一二……七八一二
採訪組七一〇三六通訊組七一九八九
廣告組七一〇二八〇轉接
報價每份七元
郵撥帳號〇〇七一六三一九號
本報印刷廠（地址同上）

敬邀

羅馬大廈 今日公開

展示屋 歡迎 您蒞臨參觀

時間：四月十四／十五日（招待會備茶點）

地點：忠孝東路四段敦化南路口大廈基地

白宮建設開發股份有限公司

從白宮到羅馬…永遠走在前面

由於訂戶與社會各界的鼓勵與愛護，使我們在建設事業上不斷的學習與進步。我們深信有效的房地產經營，有助於都市的建設與工商經濟的發展。因此，我們本著實現理想的工作態度，積極為現代化都市住宅的建設工作而努力。

白宮大廈

地下室即將完工，已提前訂購大廈各項主要設備：

(1) 直接進口美國名廠牌YORK中央系統冷暖設備主機。
(2) 採用日立(HITACHI)高性能豪華型高速十人電梯兩部。
(3) 全部門窗採用德國PARSOL防熱隔音茶色玻璃。
(4) 訂購美國進口名牌SCHLAGE高貴古典飾花板安全門鎖。
(5) 大理石訂購義大利進口細緻堅質紅玫瑰石。

家園大廈

本月七日公開，由於外型優美，設計理想以及合理的售價，已全部售出，謝謝訂戶的支持與喜愛。我們以懇切的服務態度，將提前於五月開工興建。

羅馬大廈

今天公開介紹，並正式接受訂購。本大廈座落於新近已開闢寬濶整齊的忠孝東路與敦化南路口，是增值最高的地段，經過理想的規劃與創新的設計，並採用特級的建材及合理的售價。羅馬大廈不僅具有古典美的造型與現代化的設備，更是全市條條大路都直接通達的中心點。如果您有『先見之明』的投資眼光，訂購羅馬大廈就是置產增值最好的機會。

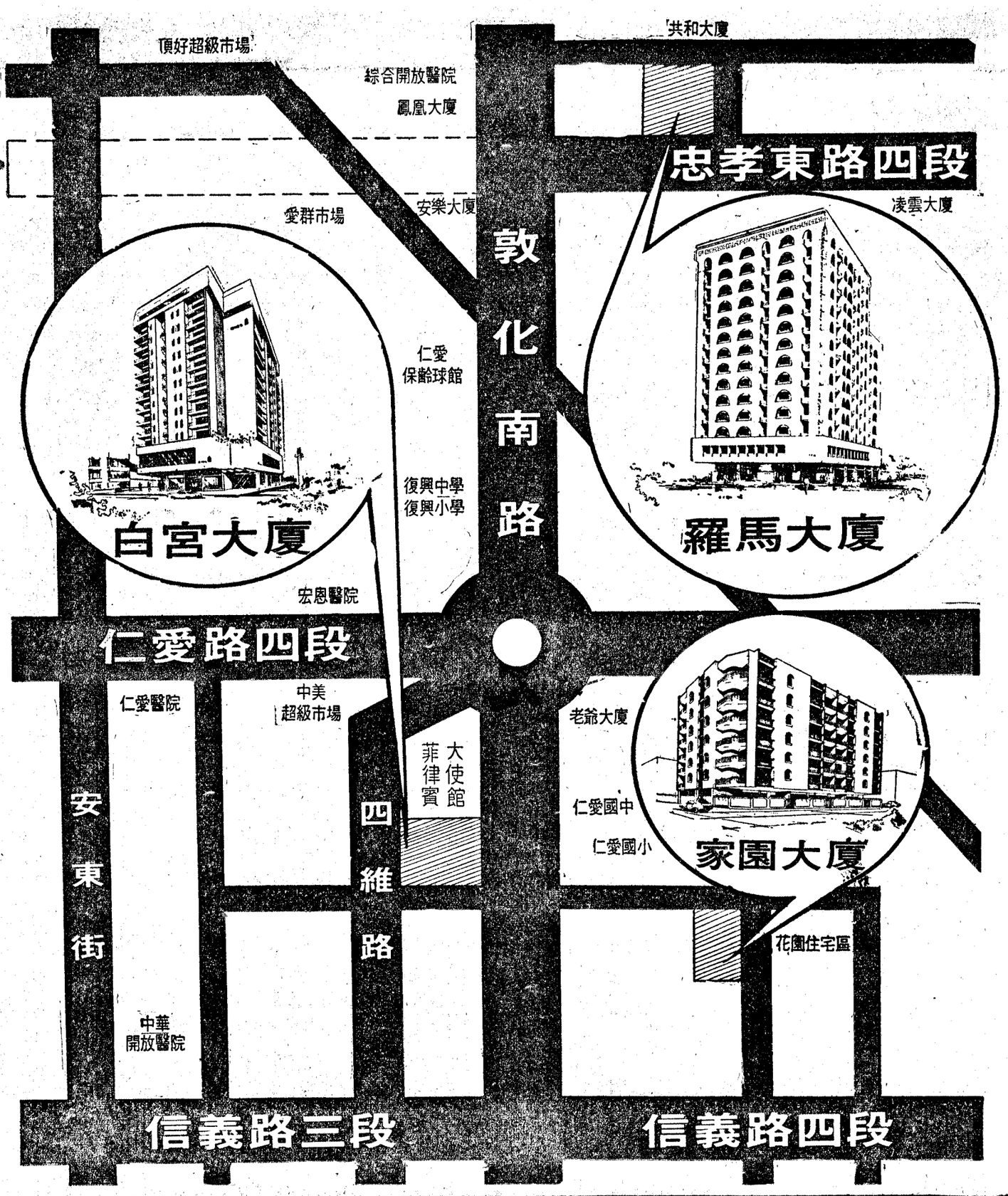

策劃興建
白宮建設開發股份有限公司
PALACE CONSTRUCTION & DEVELOPMENT CORP.
台北市四維路34號專線：755774
電話：756075・756076・756077
展示屋電話：759838・759839
建築設計／三門建築師
丁清彥建築師事務所
白省三建築師事務所
高山青建築師事務所
廣告執行／六藝廣告事業公司