一千餘項管制物品 政府宣布開放進口

仍列管制禁止進口物品僅四六三項

我已成爲自由貿易國

【本報訊】國貿局昨日宣佈：自即日起，除了彈藥、黃金、金屬貨幣、有毒化學品、專賣品、珠寶、古董、船舶、藥品等四百六十三種貨品仍繼續管制或禁止進口外，其餘目前尚列爲管制進口貨品二千三百六十七項，決定全部開放進口，以配合政府放寬進口，穩定物價的政策。

國貿局說，此批管制進口的貨品開放後，使我國進口貨品一萬五千餘項，已有百分之九十七以上開放進口，也可以說已經達到先進國家自由貿易的程度。

國貿局又說，仍列爲管制進口的彈藥等四百六十三種貨品，在工業先進國家，目前也是列爲管制進口的。

昨日公佈開放進口的貨品，其中食品類開放最多，包括糖類、肉類、含糖奶粉、鮮脫水果、蜜餞、海產、罐頭、果醬、口香糖、巧克力糖、茶葉、豬油、豆油等。紡織品、新聞紙、紙類及紙板、玻璃、油漆、化學品、肥料、耕耘機、電動機、電冰箱、無線電收音機、電話機、機器腳踏車、塑膠製品（包括塑膠鞋、塑膠袋）、象牙筷、假髮、煤氣等也全部開放進口。

國貿局並訂定開放進口的特別規定：㈠工業原料限由用料工廠申請進口。㈡基於實際需要若干貨品列爲九項限制地區採購。㈢動植物進口應依現行檢疫規定辦理。㈣凡屬自製率規定工業產品，應依自製率規定辦理。㈤電器通訊器材，應依電器通訊器材進口管理規定辦理。（有關列爲九項限制地區採購的貨品名稱，刊第五版）。

國貿局公佈開放進口貨品二千三百六十七項的詳細名單，日內公布，廠商並可向該局洽詢。

【本報訊】經合會認爲政府目前所採取擅自提高價格，將停止其進口原料和貨品的權利。

【本報訊】經合會議，抑平物價的措施，將對於二月份物價變動情形，曾提出檢討，可使物價穩定，二月份物價已漸趨正常。

【本報訊】行政院下令經濟部等有關機關，應將目前民生必需品，大宗物資和重要工業產品的價格，全部回復去年十二月份的價格。行政院認爲去年十二月的物價是在受到國際金融變動及國際貨價波動的影響時最穩定的一段時期。

經濟部物價會報所屬十一個聯繫小組共同決定，自即日起民生必需品，大宗物資及重要工業的正當理由時，才准產品等廠商，如欲提予調整廠盤，或進口高價格，應先申述理由及檢具證件，證明其提高價格是有充份重要生產工廠和進口

民生必需品及工業產品 須回復去年底價格

政院下令有關機關執行

香港物價飛漲 通貨日趨膨脹

【中央社香港十四日電】目前香港通貨膨脹的危險趨勢，可能提高香港產品的價格，而最後走上香港產品被擠出世界市場的道路。

這一嚴厲的警告，是一名華籍立法局議員，今天在辯論預算時提出的。黃宜平呼籲香港政府，立即採取積極行動遏制物價上漲。

黃宜平在發出這一警告時，曾舉出目前在香港存在的不正常情形。他指出，目前的股票市場投機已經製造了一個「完全是賭博」的氣氛。

【中央社香港十四日電】目前香港通貨膨脹的危險趨勢，可能提高香港產品的價格，而最後走上香港產品被擠出世界市場的道路。

這一嚴厲的警告，是一名華籍立法局議員，今天在辯論預算時提出的。黃宜平呼籲香港政府，立即採取積極行動遏制物價上漲。

黃宜平在發出這一警告時，曾舉出目前在香港存在的不正常情形。他指出，目前的股票市場投機已經製造了一個「完全是賭博」的氣氛。

日華議員商談會 昨日正式成立

促進中日友誼合作

【法新社東京十四日電】「日華議員商談會」今日正式成立，目的在維持及促進日本和中華民國間的友誼與合作。

前文部大臣灘尾弘吉經選舉爲這新組織的主席。

參加今日成立大會的有自民黨議員卅七人，參議員十八人及黨的顧問二人。

他們在會中討論的重心，集中在北平「大使館」佔用前中華民國大使館房舍的問題上。

有的人認爲，中華民國保有其前大使館的產權。有的人說：這大使館產權問題須經由民事訴訟解決。他們也一致同意，要求政府維持東京和台北間的航空關係。

據說：參加「日華議員商談會」的自民黨議員共一五二人，其中衆議員九九人，參議員五三人。

比荷盧三國 不調整幣值

【中央社布魯塞爾十三日路透電】比利時、荷蘭及盧森堡等三個國家在德國馬克升值後，決定不調整它們的幣值。

這項維持現行匯率的決定分別在布魯塞爾及海牙宣布，但是曾經三國政府磋商後報導說，日本正力圖

沈劍虹大使 訪美國務院

【中央社華盛頓十三日專電】沈劍虹大使今天前往美國務院與魯希的會晤亦爲他本月七日與羅吉斯國務卿磋商的延續。這次廿五分鐘的會談，在友好而和洽的氣氛中進行。

沈大使形容他和這位新任副國務卿的會晤爲一次「禮貌性的拜會」。魯希在成爲國務院第二號人物之前爲國防部副部長。

沈大使說，他今天立完全的外交關係之後，正圖改進與蘇俄的關係，並且指出，本的關係，並且警告共匪對這項企圖很快地有了尖銳的反應。

斐波認爲就中程與長程的觀點言：田中

日本對匪俄 兩面不討好

俄已向日提出警告

科記者所撰發的兩篇專文，以討論東京、北平與莫斯科之間的三角關係。

太陽報駐東京記者斐波分析，日本正力圖與共匪及蘇俄保持相當的距離。

他說，日本新聞界預測，北平將搶在擬訪莫斯科記者報導，日本和約之前，先與日本簽訂一項和約。

另一方面，太陽報駐東京記者斐波認爲就中程與長程的觀點言：田中角榮在與北平建立完全的外交關係之後，正圖改進與蘇俄的關係，並且指出，日本的關係，並且警告共匪對這項企圖很快地有了尖銳的反應。

斐波認爲就中程與長程的觀點言：田中平衡其與共匪及蘇俄的關係，而來自莫斯科的報導則指出，蘇俄正警告日本愼勿與共匪連成一氣，玩弄其外交手法。

太陽報駐東京記者斐波分析，日本首相田中角榮在與北平建立完全的外交關係之後，正圖改進與蘇俄的關係，並且指出，本的關係，並且警告共匪對這項企圖很快地有了尖銳的反應。

斐波認爲就中程與長程的觀點言：田中

將需要竭盡其努力以與共匪及蘇俄保持相當的距離。

他說，日本新聞界預測，北平將搶在擬訪莫斯科記者報導，日本和約之前，先與日本簽訂一項和約。

另一方面，太陽報駐東京及莫斯科之間

美元價值過高 造成貿易逆差

【中央社華盛頓十三日合衆國際電】美國副國務卿魯希今天指美元價值過高對美國的六十億美元貿易赤字要負部分責任。

魯希在接受德國電視記者訪問時說，『基本問題是美元已逐漸變得價值過高。結果我們有非常嚴重的貿易逆差。』

魯希說，美國貿易差額已自一九六四年七十億美元的頂差轉變到一九七二年六十億的逆差。

美元強增位地 金價再度下降

德荷否認售拋黃金

【合衆國際社倫敦十四日電】今天美元對歐洲主要貨幣，地位加強了，但是金價下跌。

怕西德官方拋售黃金，週二金價猛跌之後，今天倫敦自由市場上的金價，最初達到每盎司八十一美元。但是中午過後，又跌到八十元。

一位黃金經紀人說：「昨天謠傳有些中央銀行擬將儲備的黃金向自由市場拋售，今天西德與荷蘭均已否認有此傳聞。」

另一位經紀人說：「市場極端平靜，但是狀況仍然不明。」

英鎊對美元，英鎊跌了美金半分，成爲每英鎊換二．四六一五美元。

共匪懷疑 日本意圖

【美聯社東京十四日電】有關石油開採、航空權、貿易赤字及領土的爭執，已開始擾亂日本與中共、蘇俄及美國的雙邊關係。

於去年九月建立外交關係開始的日本與中共的蜜月，將近一但並未完全——過去。

據報中共對日本有關兩者間航空協定的態度及日本與蘇俄簽訂合開採俄境石油的意圖，表示感到不安。

盤疲。

恆生收盤指數今天一六〇四點二五，跌七〇點四〇，較九日收盤指數一七七四點九六，下跌一七〇點七一。

優良股票所受打擊尤其慘重。

東京股票 繼續上揚

【中央社東京十四日法新電】東京證券市場股價今天連續第二天漲勢相當強勁，鋼鐵業和造船業股票尤獲利市。股票成交量是達歷來最高額。

道瓊斯平均股價跳升四十五點六二日圓，收盤價格五千零九十六點二六日圓。股票價格收盤指數三八八點〇九，跳升四點

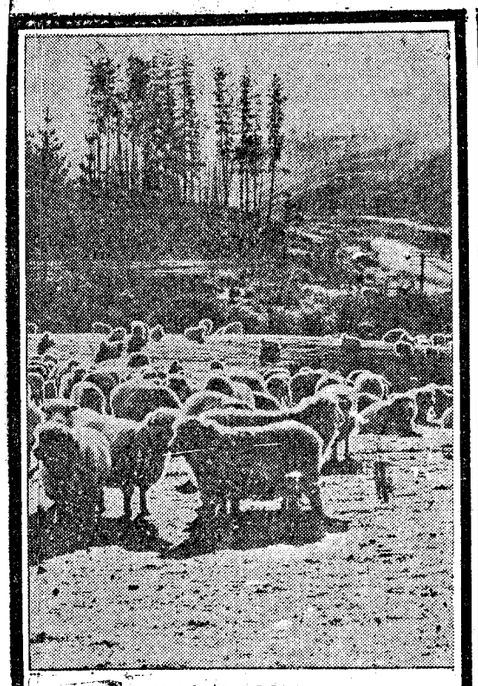

羊毛是自然的纖維

自然的羊毛纖維，是纖細捲縮的纖維，一根根地用鱗狀的表皮鱗互相緊合起來。所以具有光滑漂亮，有彈性，不易起皺，吸收濕氣，不易燃燒，彈韌，隔熱，輕柔舒適等特性。人類到今天還無法製造出具有這麼多優點的纖維。自然的纖維——羊毛，是人類享受舒適的衣着生活最適宜的纖維。

ALL NEW WOOL

國際羊毛事務局
台北市仁愛路四段25號九樓
電話：713315

UNITED DAILY NEWS
發行人　王惕吾
每月四元　今天三張半
第柒捌壹號
內政部登記證登台版字〇七〇五號
郵政第一類新聞紙登記認爲第二類
電話：採訪組：七九二九八七　總機：一六一二八七
廣告：二三〇六七　報：一六一二八九
地址：北台市忠孝東路四段五五五號
印者：聯合報社
（上同址）廠

鬼谷子卅六無敵神招（法方）
陳安路著　每冊九卅元
（附：孔明借東風的方法）
書籍方面：郵政劃撥帳戶六九〇〇〇號
電話：九

中華民國畫會 中華畫城 中華藝廊 主辦
中華民國畫會展覽會
▲參加展出單位最多！
▲展出新書最多！
▲贈送獎品最多！
地點：台北市武昌街一段七七號二三樉
時間：三月十日至廿九日

WE ARE PLEASED TO ANNOUNCE:
A.G.S TAIWAN LTD
OPEN NEW OFFICE FROM MARCH 15TH 1973
IN
4TH FL. GOLD STONE BLDG
380 LIN SHEN NORTH RD. TAIPEI, TAIWAN
TEL. 551876 571403
MANAGEMENT OF A.G.S. ELECTRONICS LTD. CANADA

加商愛爵士公司台灣分公司
定本（15）日成立　謹此
敬告各界人士
地址：台北市林森北路380號金石大樓四樓
電話：571403　551876

※參加辦法
請剪下右下角之表格，貼於名信片上，塗上您認爲標準之火炬顏色（一色即可），並以合適之字填於方格上，註明姓名、職業、地址，於民國62年4月10日前（以郵戳爲憑）郵寄台北市忠孝西路二段34號太洋廣告公司自由人贈獎部收。只要填對了即可參加抽獎。

※獎別及獎額
特　獎　1　名：獨得獎金一萬元。
貳　獎10名：各得自由人星期日曆自動錶一只。
參　獎30名：各得自由人日曆錶一只。
紀念獎1000名：各得精美名片夾一個。
※抽獎日期：民國62年4月15日公開抽獎
※公佈日期：民國62年4月18日於聯合報公佈中獎名單。

自□人
姓名＿＿＿＿
地址＿＿＿＿
職業＿＿＿＿
Freeman
請沿此虛線剪下貼於明信片上

台灣團體出國手續・組團商務考察・承辦蘭嶼綠島觀光
北市長春路133—3號電話：515877・516766
三月29日出發 冷氣車六天 蘇花橫貫 三天二宿
3月29日 澎湖 三月29日 冷氣車四天 各一團
三月29日起四天 蘭嶼環島 29起六天船冷氣車 蘇花橫貫 三天
三月29日起四天 蘭嶼環島 29起六天船冷氣車 蘇花橫貫 三天
台北市公園路廿二號之三 3106284・372971
東埔溫泉

錢從何？

很多人有了錢，祇是墨守一個方法，買些股票或存銀行，便不再動腦筋。事實上錢如不多加運用，將因物價上漲和幣值貶低而蒙受損失。存銀行利息低，投資股票風險大，且要爲股市變化與稅捐而煩惱；唯有全國最高水準的林肯大廈是投資置產的最佳途徑。

以五年對本方式購買林肯大廈，本公司將爲您統籌出租服務，在五年後付給您相等於房價的租金。您不但擁有日益增值的房產，更坐享其成獲得了双倍的投資利潤，高瞻遠矚精於理財的您，還有什麼考慮的呢?!

五年對本投資辦法
是閣下生財致富的最快途徑！

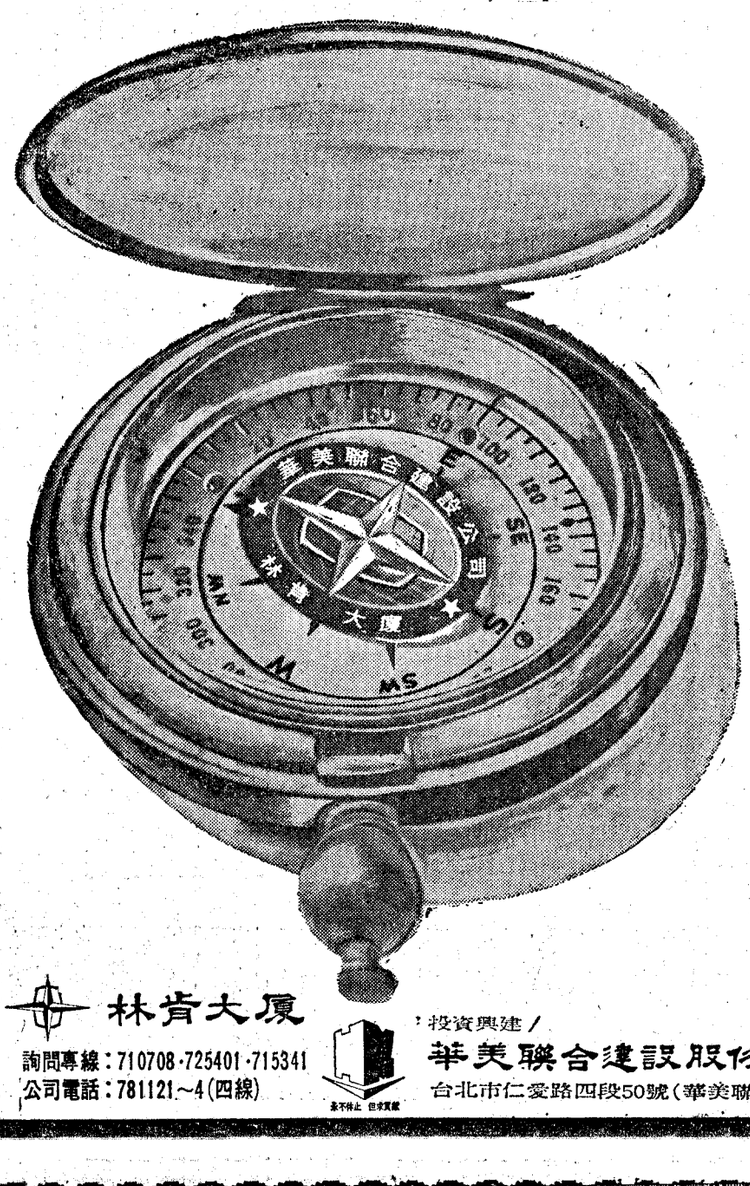

林肯大廈
詢問專線：710708・725401・715341
公司電話：781121～4（四線）
投資興建／華美聯合建設股份有限公司
台北市仁愛路四段50號（華美聯合大廈二樓）