# 尼克森發表國情咨文
# 強調美保持可信性
# 才能維護世界和平

【中央社華盛頓三日美聯電】尼克森總統今天告訴國會說，一個「言語受到信任、力量受到尊敬的強有力的美國，對於世界和平是必要的」。

尼克森在一系列國情諮文中的第一篇，僅有一段涉及外交政策。

尼克森繼續他在預算諮文與就職演說中的主題，強調在越南獲得的光榮和平，已加強他所說的美國基本可信性。

同時他說：『在未來幾年中，我們要在使這種可信性保持不變的方式下行事，有了這種可信性，世界才能穩定。』

「克」外交政策聲明的簡潔，可能受到他的首席外交政策顧問季辛吉博士的暗示。季辛吉在接受哥倫比亞廣播公司訪問時強調：

『在和平正在建立過程中的階段，一名負責的美國官員如列出在不可能發生的每一情況下，美國所將採取或不採取的行動，將是非常不智之舉。』

在其他一點上，季辛吉強調，美國終止越戰並非爲了尋求因違反停火而再度進入戰爭的藉口。但又說：『假如我們在此刻給予可能的侵略者一份有關他們可以或不可以做的行動，將是我們不負責任的表現。』

美國外交政策的另一面，似乎已在美副總統安格紐訪問七個東南亞國家期間展示出來。他曾向高棉、泰國與越南提出美國將繼續給予支持的有力保證。

尼克森在上週向國會發表的預算諮文中聲稱，美國將繼續保持：『配合盟國部隊，成爲對各種程度侵略的一個實際而可靠的嚇阻力量的強有力部隊。』

進入戰地。

【中央社西貢三日法新電】越南軍事指揮部今天指責從停火迄今共產黨共違背停火一千五百零三次，在這些違背停火行動中有敵軍三千五百十三人喪生，一百廿三人被俘。

指揮部發言人說，在從停戰生效的上月廿八日上午八時到今天中午的期間，政府軍有五百六十一人喪生，二千二百八十人受傷，二百七十人失蹤，同時據報有平民十八人死亡，一百廿二人受傷。

指揮部聲言，在今天中午爲止的卅小時中，共發生違背停火事件一百六十九次。駐在廣治省的政府空降部隊昨天曾遭受攻擊。

【中央社越南富吉三日美聯電】由于「離去，大韓民國軍隊虎師」所屬八百人的一已經開始從越南撤返國將繼續支持寮國全國和解及中立

## 越局政治性會談
## 五日在巴黎舉行
### 越境戰事已大爲減少

【美聯社巴黎三日電】越南和越共雙方今天宣佈，兩者間的政治性會談將於五日在巴黎開始。

會談將在巴黎和談的地點國際會議中心舉行。越南說，與越共代表的會談將不向記者公開。

上週在此間簽署的已黎和平協定中，曾預言越南和越共進行談判。

【合衆國際社西貢三日電】由於陰曆新年假期的來到，在爲時一週的越南停火中，戰鬥今天大量減少。

聯合軍事委員會軍停小組委員會今天舉行首次會議，對會議的詳情未作宣佈。

小組委員會預計將提出有關舉行細節的建議。祇有在全體委員會——由美國北越南越與越共組成——批准這些建議後，戰停才會開始返國。

同時國際監督委員會同意，於五月派遣第一批七個地區小組

## 西藏難胞要求聯國
## 制止共匪暴虐統治
### 昨向華德翰提出備忘錄

【路透社新德里三日電】聯合國秘書長華德翰今天到達此間時，一羣西藏難民代表向他提出一項備忘錄。

備忘錄要求華德翰試行停止西藏人民在中共統治下的苦難，並確保履行聯合國有關西藏問題的決議案。

約兩百名西藏難民排列在機場外面的道路上，歡迎華德翰。

## 強大空軍機羣
## 春節保持戒備
### 巡邏任務增加一倍以上

【中央社記者汪萬一虎師」所屬八百人的一已經開始從越南撤返國將繼續支持寮國全國和解及中立

這位東北籍的飛將軍，從昨天除夕担任里台灣中部空軍基地一帶，從昨天除夕担任警戒，在機場跑道頭警戒，在機場跑道頭胞熱烈的歡度春節，空軍奉節值勤。他說，只要全國同胞能夠平安過年，他就感到無限的安慰。

在戒備之餘，飛行健兒們也有輕鬆的一面，昨天的年夜飯，有幾位把太太和女朋友接來一起歡聚，高級長官的夫人也爲他們送來許多禮品。每次巡邏回來，大家就聽音樂、打橋牌，享受一下他們喜歡的娛樂。

偏遠各地的空軍防砲部隊，在春節期間也全員戒備，担任對

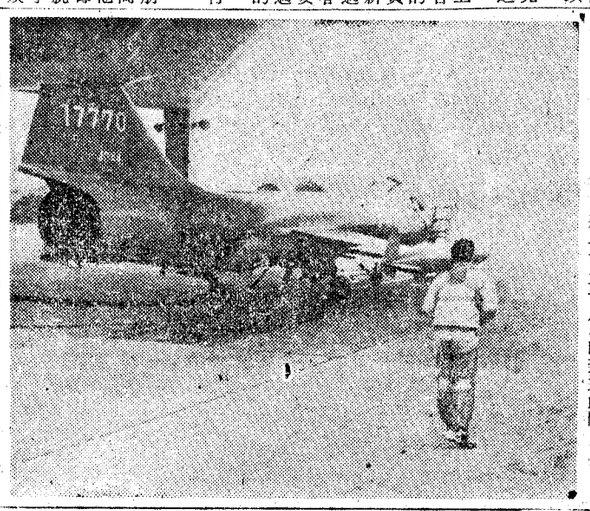

春節期間我空軍健兒和空防高砲部隊官兵，日夜不休，加強防備，以確保廣大領空的安寧，讓全國同胞愉快過春節。圖爲空軍健兒待命警戒的情形。（中央社記者馮國繡攝）

## 安格紐向佛瑪保證
## 支持寮國中立政策
### 預定九日到菲律賓訪問

【合衆國際社曼谷三日電】美國副總統安格紐今天自永珍的一項離別聲明中說，美國支持寮國首相佛瑪的中立政策。

【合衆國際社馬尼拉三日電】菲律賓政府今天宣佈說，美國將於九日到菲律賓作副總統安格紐在其訪問亞洲，自美國盟

報告越戰後美國在亞洲的角色之行程中，

## 國際監督小組
## 巡視蜆港等地

【法新社蜆港二日電】國際監督委員會的兩個小組曾巡視非軍事區附近的蜆港及中央高地的古里居。

國際監督委員會派來蜆港的小組由該委員會四個國家——波蘭何牙利尼與加拿大——的七人組成。

雖說巴黎停火協定規定，國際監督委員會小組應在兩天內到達戰地，然而載送小組人員的飛機實際上是在停火後一百二十八小時到達此間。

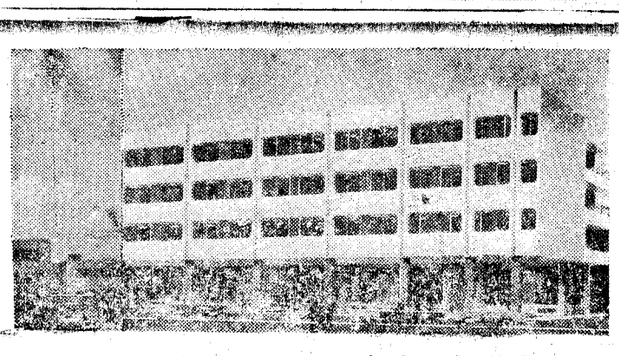

位置：台北市永吉路30巷內

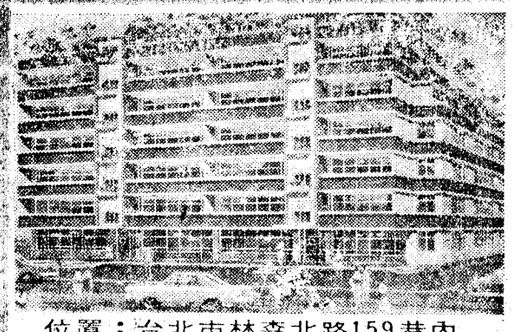

位置：台北市林森北路159巷內


永吉超級商場
樓上住家、一樓店舖、
地下菜市場
新社區內・增值最快

新市大廈（七樓）
舒適理想的豪華住家！
介於八、九條通之間・三面臨街・
鬧中取靜、辦公、住宅・
獨一無二。

羊毛是自然的纖維
自然的羊毛纖維，是纖細捲縮的纖維，一根根地用鱗狀的表皮鱗互相纏合起來。所以具有光滑漂亮，有彈性，不易起皺，吸收濕氣，不易燃燒，彈韌，隔熱，輕柔舒適等特性。人類到今天還無法製造出具有這麼多優點的纖維。自然的纖維——羊毛，是人類享受舒適的衣着生活最適宜的纖維。
ALL NEW WOOL
國際羊毛事務局
台北市仁愛路四段25號九樓
電話：713315

遠東百貨
新年大贈送
參佰送水晶果盤（台北）
參佰送吉祥如意鏡（台中）
伍佰送福祿壽寶盒全套
壹仟送美好挺襯衫（#2600）
台北・台中同時舉辦
〈特價品恕不贈送〉
元宵喜新年城
新年半價樓
女裝、男裝、童裝、風衣、夾克、手衣、領帶、皮包、棉被、玻璃、西褲。
山河總棧 3日
車箱 運箱
廬山 滬河
（以記錄爲憑）
＊農曆正月初一——初三早10時至午6時。初四起照常營業。

高級豪華大廈建築
只售一般公寓價錢
一年之計在於春，買新房子實現您『住』的理想！
人人住宅・服務人人
(1)五金大厦 工地／永和安樂路214號（公車⑤㊺㊺起訖站）中興巴士①② 欣欣⑰台北客運⑦⑫塭務局站
(2)竹林大厦 工地／永和竹林路50巷口網溪國小對面，公車⑤㊺㊺中興巴士①② 欣欣⑰台北客運⑦⑫⑳
(3)環河大厦 工地／永和福和路永和鎮公所右旁 公車㊺欣欣⑰台北客運⑦福和路二站
新春特價 每坪只售二五〇元 七年低利貸款90% 條件優厚比同一地段 預定10% 有的惠期免要稅！
人人住宅・服務人人
五金新村 ●立可遷入，只存數戶，舊價出售 每建坪自7000元起，請捷足先登 ●大馬路邊、交通最佳，貸款40% ●永和中正路智光商職對面 電話：921606
五金二邨 ●正裝修內部中，五月交屋 20／39坪，貸款40% ●福和大橋畔，永和最佳地段 增值最速 ●永和鎮公所前，國中對面 電話：927506
＊歡迎參觀建材陳列室 ＊精美說明書備索
地址：永和鎮安樂路214號 ㊺㊺㊺公車起訖站
電話：922188．922189 926008．926019

四樓江陵東園公寓第三批
工程已至二樓共建40戶，裝設對講機，電鎖，廚廁地面鋪馬賽克建坪：17.79坪—22.57坪多種自備款9萬元起另辦七年貸款
工地：東園街176巷109號 電話 3312366號 公車⑪⑱㉖欣欣5.22東園街280巷下車直走到江陵第一批右轉
新店維新四樓公寓
現已完工，即可遷入，23坪26坪
自備款9萬7千元起包括隔間代辦長期貸款
工地：新店鎮光明街204巷內（新店舊街）
電話：工地911883夜間931517
公路局新店站 光明街 北新公路 建築基地
四樓江陵東園公寓第四批
公車起站交通方便，鬧中取靜居家良宅，工程已至二樓
建坪：22.20坪—26.40坪多種自備款自141.000元起另辦七年貸款
工地：東園街320巷（民本電台邊） 電話：316489號
公車⑫⑪⑱㉖欣欣5 22，東園街280巷口終站下車
四樓江陵東園公寓第五批
預售期間特別優待
有向環河南街25米路店舖・8米路店舖・住宅20—31坪多種
裝設對講機、樓梯下停車場，有辦貸款
工地：東園街176巷145弄22號
連絡處：東園街176巷145弄6號電話387815・331286
工廠讓售
中廠俱力房級中部近電合全鍋千工加子加工區高見面限於三日內來貴事務所洽談逾期拆究委請登報聲明等語據此合代催告如上
中華民國六十二年二月三日
林森南路口 電話 321033．323133
春節期間，本公司各地服務站照常營業服務，敬請愛顧指教。
大同公司 敬賀
UNITED DAILY NEWS
發行人 王惕吾
今天一張 每月四元五角
第柒柒柒叁號
內政部登記證內版第七〇七號 中華郵政台北第五九四號 新聞紙類第二類認登記 執照人：地址：台北市忠孝東路四段五五五號
（上同址）廠刷印報本：者印承
九六一二八七……一六一二八七 總・電話
七九二九八七組訂三〇九八七組 採・訂
六三〇六七七組 報告廣〇八二九八七 社・
電掛號七〇〇郵台北市三六・二〇九號


## 越局政治性會談
## 五日在巴黎舉行
### 越境戰事已大爲減少


新年大贈送
參佰送水晶果盤（台北）
參佰送吉祥如意鏡（台中）
伍佰送福祿壽寶盒全套
壹仟送美好挺襯衫（#2600）
台北・台中同時舉辦
〈特價品恕不贈送〉
元宵喜新年城
新年半價樓
女裝、男裝、童裝、風衣、夾克、手衣、領帶、皮包、棉被、玻璃、西褲。
山河總棧 3日
車箱 運箱
廬山 滬河
（以記錄爲憑）
＊農曆正月初一——初三早10時至午6時。初四起照常營業。

本日公休 恭賀新春
我們的耕耘／謹向顧主的收穫
中國歷代十大女傑 有獎燈謎
猜中贈飛龍牌熱水器
唐山大兄 現在送照片 初四起送影票
猜色 除夕、初二、初三、初四各日開獎品 果・彙列二月七日（初五）本報請注意！敬
癸丑年乳牛展 ●初五展出 味全奶粉廉售 贈送獎品！

二月三日—五日休息
二月六日上午十時正式營業
全體同仁 敬賀
人人公司

楠梓加工出口區
台灣日建公司
誠徵男作業員
A ①年15—19歲（夜校生可上日班） ②試用期900元正式後調整為1,000元以上。
B ①役畢未婚初學以上。 ②試用期為1.400元正式後調整為1,500元以上
以上每月均另發生產獎金20%—40%
技術熟練後可升任主管。
▲應徵人員請於二月十二日前將履歷表附相片郵寄高雄23—22號信箱合則約談（親駕本公司面談亦可）

某新建合纖廠
誠徵高級主管
限台大、成大機械、電機、化工系畢業，有紡織工作經驗自信能獨當一面者請將近照自傳及各項證明文件寄合南三四信箱合。二、有無紡織組立經驗拾名。三、以上學歷不拘年齡35名。四、以下供膳宿南部佳尤有歲以上者請寄215號張小姐收。

S標準機械股份公司
誠徵
一、高速車床、銑床鉗工操作員、領班及領班。
二、紡織組立驗徒數拾名。
三、以上學歷不拘年齡35名。
四、以下供膳宿南部佳尤有歲以上者請寄215號張小姐收。

春節期間照常營業
中華實業
創刊升大學自然版 高二 高一
十升大學社會版 初二 初一
八年升高中五專版 初高中一版版版版
訂費：全年優待180元 半年102元
郵撥帳號：二一四四號 門市：北市成都路二號 訂報電話：317301．376027 請註明版別以前各期可補

升大學高三英數組新班八
升高中初二假日國三日開課
升學班99%
創辦人 小班30人 多年富經驗 負責
國中在校生 八日上課
南陽街30號電話372762
台北市忠孝西路一段69—71號 火車站東側 介備索電話：311673

同心升中全修班
志願班 英數理化班
小班30人 多年富經驗 負責
國中在校生 八日上課
南陽街30號電話372762

同德
六年信譽 升學整齊 大量選修班
志願班 全修班 精修班 高中班
英數理化班
師資整齊 全國第一
二月八日開課
高一二開始 國二三報名 四五六日上課
台北市忠孝西路一段69—71號 火車站東側 介備索電話：311673

新民
台北車站對面
惠文
專辦升大學
聯合招生
特優小組 第一志願 全科精修 全數理化 英數主史地 國英數專修 英數夜大 投考班
二月八日開課
新班 特爲大一休學同學開設特優小組班。（名額限30名，請攜帶休學證明及身份證）
售歷屆夜間大學乙丁組試題正解（每本15元）郵撥1703號
北市許昌街28號電話374743
北市信陽街16號電話377687

唯一專辦
升大學必成班
各組新班
二月八日開課
名師執教 切實準備 升學必成
信義路三段19之一建華大樓。備男女生宿舍。簡章函索。電話七八二五七號。

溪頭明潭KM車
初三出發三天宿日月潭梨山蜜館 長春路十一號：夜7178755 5890360．5115596
蘇花橫貫
初三出發三天宿950 觀光飯店800 台北中華路8936之K 3107911．3645804．3650541．3816351．3888121 台南市公園路1154台南鐵工廠2427900或：族陸2491王樹2448
歐洲
六月16日 含雷克山 澳洲紐西蘭
四月七日 台北中華路8936之K 3107911．3645804．3650541．3816351．3888121 台南市公園路1154台南鐵工廠2427900或：族陸2491王樹2448
日韓
五月廿日 豪華16天 爲三萬五千人。駐越韓軍總司令李世鎬在送別儀式中說：「我們軍隊在越南的崇高犧牲和忠誠，是應予永久牢記的。是應予永久牢記的。讓我們再度對在這次戰爭中死難的韓國官兵致敬。」
自從停火宣布以來，一批離開越南的國軍隊是乘兩艘美國運輸艦離開金蘭灣的。
飛離美返
【美聯社華盛頓五日電】英國首相麥斯在與尼克森總統就經濟及其他問題舉行廣泛會談後，今天離此返國。
麥斯在飛連白宮的場地乘直昇機離開時，國務卿羅吉斯率領美國代表團送行。麥斯將在安德魯空軍基地換乘噴射客機離美。
據說，尼克森在兩天的會談中，曾向麥斯保證，華盛頓有意決美國與其西歐貿易伙伴間的歧見。
東南亞
三月十日 三月卅一日 搭乘日航
初三出發三天宿 日月潭梨山蜜館 長春路十一號：夜7178755 5890360．5115596
歡迎報名欣賞紀錄電影