總統發表國慶文告

戰亂靖難斷無不勝不成之理

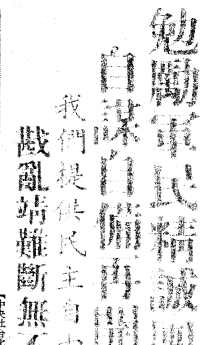

【中央社台北九日電】 蔣總統於中華民國六十一年雙十國慶，發表告全國全國軍民同胞書，全文如下：

國慶一天是我們革命歷史上一年的紀念日，也是我們革命歷程的一個段落。今天是我們革命歷史上一個新的開始，我們的革命歷程，就在這個段落與開始之間，繼續前進。

過去六年來的革命歷程，就是一百年來，我們的民族與敵人鬥爭的一個縮影。我們的革命歷程，雖一百年不同，我們的革命歷程，就是一個革命的歷程，我們的革命歷程，就是一個革命的歷程，我們的革命歷程，就是一個革命的歷程