美機羣繼續轟炸北越
摧毀最大水力電廠
使用電導炸彈避免擊中水壩

【中央社西貢十一日美聯電】軍方發言人今天宣佈，美國噴射機羣飛往北越紅河流域上游，摧毀一座能供應北越百分之七十五電量的水力發電廠，這是首次攻擊水力發電設備的作戰行動。

空軍官員說，爲避免擊中離良濟水力發電廠僅三百英尺的水壩，乃使用具有準確性的二千磅雷射導向炸彈。良濟水壩位於河內西北六十三英里。

【路透社西貢十一日電】美軍指揮部今天宣佈，美機已使供應河內地區電力的一個重要發電廠失去作用。

軍方人士說，位於河內西北方六十三哩沱江河上的良濟發電廠，能供應北越所需電力的百分之七十五，感認係北越最大的發電廠。

美軍指揮部公報說，該發電廠的變壓所，在昨天的攻擊中遭電子導向炸彈嚴重破壞後，已完全失去作用。美方曾採取特別預防措施，以避免擊中上述河流水壩，因此該水壩安然無損。假如水壩被炸壞，則河內周圍紅河三角洲的大部份地區將受到洪水的威脅。

美機昨天對北越進行了二百八十餘架次的攻擊，初步報導顯示，計摧毀或損壞了四座橋樑、廿四輛卡車和若干補給物資儲存地區。

公報說，巨型的B五二機同時飛行了九次任務，轟炸北越境內目標。

軍方人士說，同溫層堡壘機轟炸西貢西方十五哩的德化附近。威信，兩天前越共游擊隊被逐出德化北方廿哩的盞盤後，已撤向德化。

另外十批B—五十二機攻擊廣治、順化和崑嵩附近的地區。

昨天在阮文紹總統宣稱西貢和順化可能遭到北越攻擊後僅數小時，共軍對這兩個城市外圍的政府哨站發動猛烈攻擊。

B—五十二轟炸機也曾飛至北越上空，攻擊北越第二大港宜安附近的共軍陣地以來，迄無船隻出入海防港。

國防部官員今天表示，自美軍上月間在北越各港口佈雷以便將戰區的共軍對泰的支援，在數量上有顯著的增加，除了由滇南的陸路趕運各種軍需品外，並常用小型運輸機於夜間飛往泰共盤踞區，空投武器和彈藥。

國防部官員是就河內電台所稱一艘載運七月一日減少到尼克森總統所宣稱的四萬九千人的目標。

這些飛機將可從他們在泰國的各個新基地上，晝夜不停地繼續對南越境內的北越部隊進行空中攻擊，不過它們將不再算作駐於越南的美軍部隊。

駐越美陸空軍部份將調泰國

【中央社華盛頓十日合衆國際電】五角大廈人士今天說，幾

順化越軍堅守陣地
殲滅敵軍四百
美機轟炸德化越共投彈接近西貢郊區

【路透社越南順化十一日電】軍方人士報導說，據守順化外圍防線的越軍，在過去一天中殲滅了三百八十八名共軍。

這一週來，順化西方和西南方的北越軍力經發現已加强。昨天北越軍曾對順化西方的政府軍火力基地發動兩次地面攻擊。在攻擊順化西南方四哩處的伯明罕火車橋，被圍的守軍和救援縱隊官兵正會師。救援縱隊血戰兩個月一直致力於到達安詠、將北越遲離「雷霆公路」。

但他們也承認，直到公路狙擊小組未嚇清之前包圍仍然有效」據守的該城鎮。

【中央社越南萊溪十日美聯電】越南高級軍事人士今天預測，如果天氣良好，安詠之圍十三號公路將在今後四十八小時內，分別被突破和打通。

若干官員們，對結束離西貢以北六十哩實際上已被摧毀的安詠省會六十五天的包圍表示樂觀。他們稱：若干美軍和越南指揮官均有同樣的感覺。

及美國與中共及美國與蘇俄首腦會談後，世界局勢之變展，其中包括越南問題、美日安保條約問題，以及對華政策等。

【本報駐日特派員司馬桑敦東京十一日專電】美國總統顧問季辛吉，今晨八時與日本外相福田赳夫共進早餐，兩人長談三小時半，會談之內容未經宣佈，但據外務省方面消息：季辛吉與福田會談時，曾談及美國與中共及美國與蘇俄首腦會談後，世界局勢之變展，其中包括越南問題、美日安保條約問題，以及對華政策等。

【美聯社東京十一日電】尼克森總統的國家安全顧問季辛吉今天向日本外相福田說，北平並未計劃使用武力以奪取台灣。

季辛吉今天在與日本外務大臣福田赳夫會談中，曾向福田概述美國的政策，及討論包括中共、蘇俄、歐洲與亞洲的廣泛問題。

藉武力解決。

㈡關於美日安保條約，季辛吉認爲，目前對美日雙方均有利，如另製造一新形式之安全條約，不如維持現在的安保條約爲宜。

【美聯社東京十一日電】尼克森

季辛吉與福田會談
同意維持安保條約
並曾交換對華政策意見

條件。美日雙方堅持，不管世界局勢如何變化，或亞洲局勢如何變化，美日安全條約均應堅決維持下去。

據說：福田赳夫與季辛吉談話時，對尼克森訪問中共之前，未能與日本商量，深感遺憾。季辛吉當即表示：今後決不會再有超越日本的外交行動。而美國和日本今後對中共有任何新政策時，日美雙方，均互相約定，將在事前預作商量。

季辛吉本日下午曾與日本報界領袖——包括社長總編輯——晤談，藉悉日本船已停泊海防的報導，作此聲明。

匪援泰共武器彈藥

【中央社香港十一日電】共匪最近對泰

共匪頭目秘密集會
研討新路線
可能撤銷「革委會」

【中央社華盛頓十日合衆國際電】五角大廈人士今天說，幾個月來，在泰國的各個新基地上，晝夜不停地繼續對南越境內的北越部隊進行空中攻擊，部隊進行空中攻擊，不過它們將不再算作駐於越南的美軍部隊

權高級頭目似曾於過去一週中，舉行了一次重要會議。

據香港觀察家稱，北平頭目以及多數匪黨省級頭目，未在公共集會中露面，反映出這樣一次秘密會議很可能致力於確定撤銷，「革命委員會」的遺傳物。另一可能是最後關閉若干學校，設立一個勢動改造營，對匪黨越軌份子施以再教育。

同時，李卡斯報導稱，香港分析家業已接受，台北方面截獲並發表的有關林匪彪所逃毛匪澤東罪行的文件，是眞正的權威文件，是眞正的權威

關於美國的外交政策，有以下之重要說明。

㈠美國深知日本對美國的越南政策，並不積極支持，但問題在北越企圖以其武力在越南製造一共產政權，爲越南之和平起見，美國決不能背棄盟友，美國相信越南問題，將由談判解決。非憑

澳洲外長指出
承認匪僞無益

【中央社墨爾本十日合衆國際電】澳洲外長鮑文今日不相信澳洲承認中共會有任何利益。

他說，承認中共的重要性，是被過甚其詞的。而且，在若干情況中，可能證明利益是「微小或不存在」的。

他說，中共希望澳洲作重大犧牲爲承認的代價。

順化越軍堅守陣地
殲滅敵軍四百
美機轟炸德化越共投彈接近西貢郊區

【路透社越南順化十一日電】軍方人士報導說，據守順化外圍防線的越軍，在過去一天中殲滅了三百八十八名共軍。

這一週來，順化西方和西南方的北越軍力經發現已加强。昨天北越軍曾對順化西方的政府軍火力基地發動兩次地面攻擊。在攻擊順化西南方四哩處的伯明罕火車橋，被圍的守軍和救援縱隊官兵正會師。救援縱隊血戰兩個月一直致力於到達安詠、將北越遲離「雷霆公路」。

但他們也承認，直到公路狙擊小組未嚇清之前包圍仍然有效」據守的該城鎮。

【中央社越南萊溪十日美聯電】越南高級軍事人士今天預測，如果天氣良好，安詠之圍十三號公路將在今後四十八小時內，分別被突破和打通。

若干官員們，對結束離西貢以北六十哩實際上已被摧毀的安詠省會六十五天的包圍表示樂觀。他們稱：若干美軍和越南指揮官均有同樣的感覺。

及美國與中共及美國與蘇俄首腦會談後，世界局勢之變展，其中包括越南問題、美日安保條約問題，以及對華政策等。

【本報駐日特派員司馬桑敦東京十一日專電】美國總統顧問季辛吉，今晨八時與日本外相福田赳夫共進早餐，兩人長談三小時半，會談之內容未經宣佈，但據外務省方面消息：季辛吉與福田會談時，曾談

順化越軍堅守陣地
殲滅敵軍四百
美機轟炸德化越共投彈接近西貢郊區

【路透社越南順化十一日電】軍方人士報導說，據守順化外圍防線的越軍，在過去一天中殲滅了三百八十八名共軍。

這一週來，順化西方和西南方的北越軍力經發現已加强。昨天北越軍曾對順化西方的政府軍火力基地發動兩次地面攻擊。在攻擊順化西南方四哩處的伯明罕火車橋，被圍的守軍和救援縱隊官兵正會師。救援縱隊血戰兩個月一直致力於到達安詠、將北越遲離「雷霆公路」。

但他們也承認，直到公路狙擊小組未嚇清之前包圍仍然有效」據守的該城鎮。

【中央社越南萊溪十日美聯電】越南高級軍事人士今天預測，如果天氣良好，安詠之圍十三號公路將在今後四十八小時內，分別被突破和打通。

若干官員們，對結束離西貢以北六十哩實際上已被摧毀的安詠省會六十五天的包圍表示樂觀。他們稱：若干美軍和越南指揮官均有同樣的感覺。

及美國與中共及美國與蘇俄首腦會談後，世界局勢之變展，其中包括越南問題、美日安保條約問題，以及對華政策等。

【本報駐日特派員司馬桑敦東京十一日專電】美國總統顧問季辛吉，今晨八時與日本外相福田赳夫共進早餐，兩人長談三小時半，會談之內容未經宣佈，但據外務省方面消息：季辛吉與福田會談時，曾談

中國電器股份有限公司

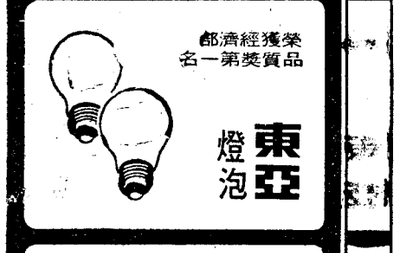

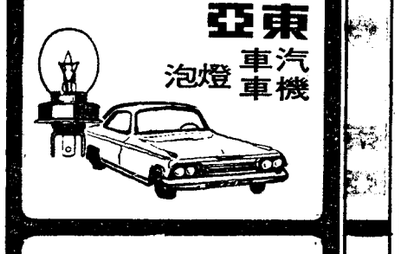

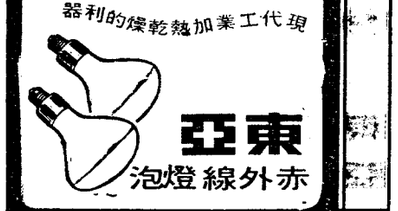

中國電器股份有限公司
地址：台北市忠孝東路二段九號
電話：三六〇七一〇七（八線）

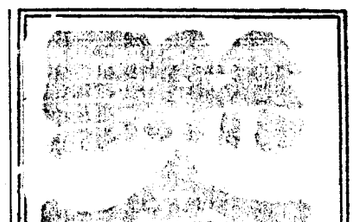

UNITED DAILY NEWS
發行人 王惕吾　社長 范鶴言
今天二大張半　每月四十五元
第柒伍叁柒號
內政部登記證照第二類新聞紙登記認可郵政掛號第一〇六三類
中華郵政台灣廣播電視節目組第七九八九號
台北市忠孝東路四段北台廣告組第七七六〇號
印刷者：本報印廠（地址同上）
總・・・・・一六一二七
訂・・・・・一六一二八九
電報掛號七〇〇　郵箱台北市三五九號

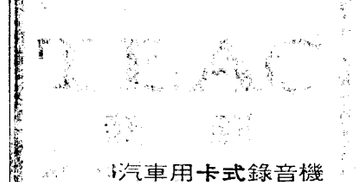

・然當・樂可正眞是才『樂可口可』有只，的是
・皂香蜜蜂精純是才『皂香蜜蜂斯納維』有只也
霜面如有，性中純是，皂香蜜蜂斯納維的級高最・
透，雅高味香，新清、瑩晶、膩細沫泡、細柔之
・人照亮晶，佳最度明
出而燥乾然自之天90經均皂香個每，準標最度硬・
・廠
信相・然依味香，變不度硬，片薄之翼蟬如到用・
・」它「上愛深深將您，後之個一了用您
杯一喝請，後浴沐『皂香蜜蜂斯納維』的級高最用・
・……逸飄暢舒爲更，『樂可口可』的凍冰
＊售均店貨百、司公貨百各省全＊

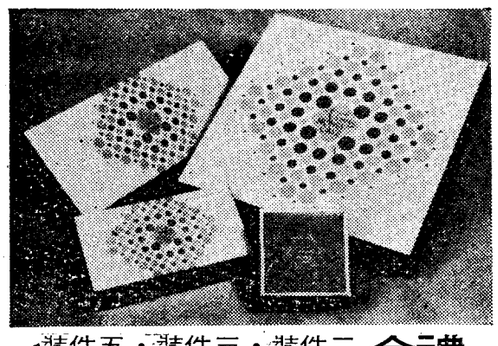
裝件五・裝件三・裝件二 禮盒
580725：話電線專務服

品出譽榮 司公限有份股斯納維

學成輔導就業・學不會退還學費
貧困者貸給學費就業之後收回

收音機・電視修理
電晶體・彩色電視
一人一機實習最多
開課
今日
台北市忠孝東路一段164號
電話337658
王氏

速讀班

生招
欣欣22信義路四段30巷22弄6號（公車20號41號32號）
一四維路一下車找電話784489（另有免費・函授簡章備索）
天開課，人人可學無效退費
最少三個月
大安區公所」下

增訂本最新實用英漢辭典
特價 大字本一八〇元 燙金本一三〇元 聖經紙一二〇〇元 聖經紙八萬字 二千四百頁

最新實用漢英辭典
特價 單字七千餘 辭語十萬則 一千四百頁 四種檢字法 二十四開本二二五元 二十二開本一五〇元 五十開本八〇元 聖經紙

最新實用英漢辭典 道林紙 特價 七二元

增訂本最新英漢辭典 聖經紙 特價 四八元 道林紙 特價 三六元 道林紙 特價 三五元 三〇元

最新英漢辭典 七萬五千字 聖經紙 特價四八元

遠東英漢字典 三萬字 760頁 特價 一四元

學生英漢字典 特價 一〇元

袖珍英漢字典 張北海編 特價 三六元

遠東國語辭典 張北海編 特價 二四元

學生國語辭典 特價

學校團體大量訂購另有優待免費印字

全省各大書局均有經售

臺北市重慶南路一段62號
郵政劃撥5688電三一八七四〇

農業專家 精心培植 脫水桑椹 了不起 應市

端陽佳節餽贈親友最佳禮品 桑果乾泡酒去風邪

功能：清理五臟，補肺潤腸，關節腫痛，强腎滋陰，聰耳明目，解酒提神，烏髮防白，便泌暢通。
性質：味甘酸，性溫和，含大量葡萄糖維他命等，泡茶勝過酸梅湯，枸杞茶，泡酒勝過虎骨追風酒。
用法：沸水冲泡，燒酒浸泡，乾果細嚼。

中央新村虎山農場榮譽產品 電話：2682
台北訂購電話：544203 專人送貨
台北總經銷電話970515・970812

最新國際營養標準
完全單一調乳奶粉

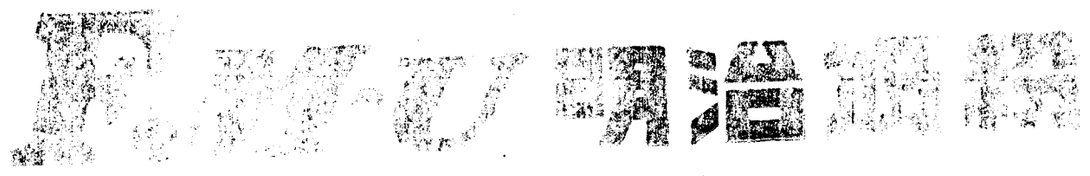

《日本原裝進口》

FM-U明治奶粉的成份

脂肪	28.0%
蛋白質	14.0%
碳水化合物	52.3%
灰分	3.4%
水分	2.3%
熱量（每100公克）517加洛里	

FM-U明治奶粉中的營養素（每100公克）

維他命A	2,000IU
維他命B_1	0.6mg
維他命B_2	0.9mg
維他命B_{12}	4.0γ
維他命B_6	0.3mg
維他命C	50.0mg
磷	410.0mg
維他命D	550IU
維他命E	6.0mg
氨基尼克丁酸	6.0mg
葉酸	0.2mg
活性Linoleic酸	4.0mg
鈣	530.0mg
鐵	8.0mg

請剪下本參付貼於明信片上寫明姓名及詳細地址投寄本公司即奉上育嬰手冊乙冊。

FM-U明治奶粉 育嬰手冊索閱券

新發售 FM-U 明治奶粉，爲酬謝並優待愛用者，特舉辦大贈送。憑罐內檢查證，即可兌換下列贈品。
● 贈送期間：自民國61年 4 月 1 日起
至民國61年 9 月30日止
● 檢查證請用印刷掛號郵寄台北市中山北路 2 段42巷12號
——明治乳業明治奶粉贈送部或親來換取亦可。

1磅裝132張 3磅裝 44 張 A	1磅裝132張 3磅裝 44 張 B	1磅裝72張 3磅裝24張	1磅裝42張 3磅裝14張	1磅裝24張 3磅裝 8 張	1磅裝12張 3磅裝 4 張	1磅裝6張 3磅裝2張
双人份高級絲被一條	高級電扇（十吋）一台	輕輕來籃車一架	高級嬰兒絲被一條	精美女用手提袋一個	保溫提鍋一個	嬰兒襯衫及手帕一組

日本明治乳業株式會社　榮譽出品　明治乳業台北事務所　電話 576723 521723