聯合報
UNITED DAILY NEWS
發行人 王惕吾　社長 范鶴言
今天三張　每月四十元五角
第柒伍壹伍號
內政部登記證登報台版字〇五七號
中華郵政台字第五九四九號
新聞紙類登記第二類
執照
台北市忠孝東路四段五五五號
承印者：本報印刷廠（上同地址）
總機：二七一六……二八一七
訂報：二九八九〇六
廣告：七七一六三〇
電報掛號〇〇七一
郵箱台北市三五九號

總統勗勉全國同胞
追求北伐再造創
利勝伐北再求追
榮光一統再造創

强調政府與人民團結奮鬥

【本報訊】蔣總統昨（廿）日在第五任總統宣誓就職典禮中致詞時，要求全體國民在徹底的革命大覺悟之下，在堅決的革命大行動之中，追求國民革命再北伐的勝利，創造中華民國再統一的光榮。

蔣總統致詞全文如下：

中正今天再度接受全國國民之付託，國民大會之推選，宣誓就任中華民國第五任總統，實深感於現階段在民族大義上，正不啻五千年歷史文化的絕續——因爲只有政府與人民同心一德，奮力無前，還我河山，億萬大陸同胞復能自拔於痛苦黑獄，還我自由，然後才得以一齊在三民主義大纛之下，重享和平正義的福祉。成我國民革命的再北伐之重，繼續竭其忠貞，期毋負於 國父先烈，亦以告無罪於我全體之國民。

中華民國政府，是基於憲法所組成的民主政府，然其所承擔的，則是弔民伐罪，弭禍定亂的革命責任；

所以凡事之足以導民族沈重無比的責任，而且今日自由基地，正是所謂「退此一步，即無死所」，所以要求軍民更要追切的要求軍民同胞，不徒以期望，不如我，中正與嚴副總統，所謂「與全民爲敵」的何衝擊與考驗，在徹底的革命的大覺悟之中，在堅決的革命的志事中，在堅決的革命的大行動之中，追求國民革命再北伐的勝利，創造中華民國再統一的光榮，這就不唯一的光榮，這亦就是三民主義重新貫徹於全國的新時代的昇起。

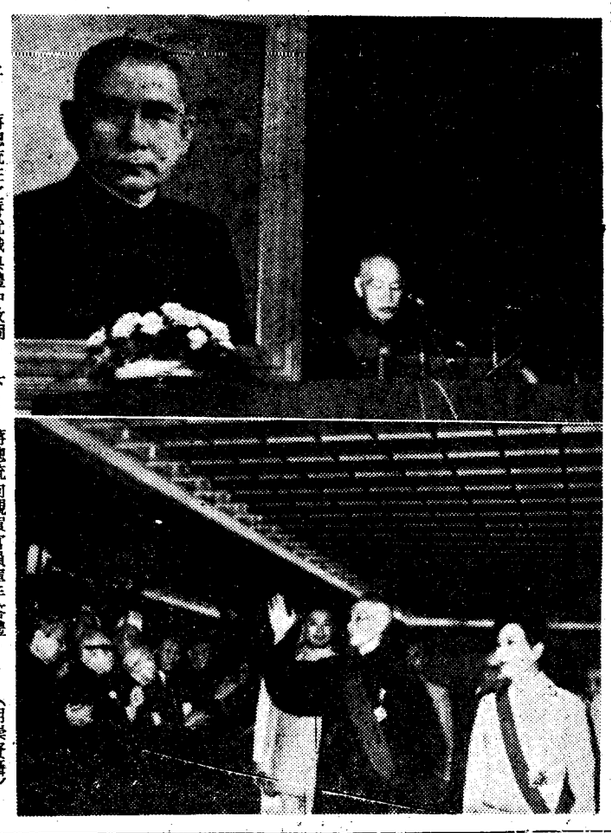

上：蔣總統在宣誓就職典禮中致詞。下：蔣總統向觀禮貴賓揮手答禮。（胡崇實攝）

第五任總統副總統
隆重宣誓就職
中外來賓千七百餘觀禮

【本報訊】中華民國第五任總統 蔣中正先生，副總統嚴家淦先生，昨（廿）日上午十時，在莊嚴隆重的典禮中，宣誓就職。

宣誓就職典禮在宏偉典雅的陽明山中山樓中華文化堂舉行，會場佈置煥然一新，喜氣洋溢。

蔣總統的禮車，由廿四輛摩托車前導，章，副總統佩大綬卿雲勳章。

蔣總統於上午十時正蒞臨典禮台時，應邀在場觀禮的一千七百多位中外來賓，均一致起立，並以熱烈的掌聲，向 總統致敬。

總統、副總統宣誓時，由司法院長兼大法官會議主席田炯錦監誓。 總統、副總統在宣誓之後，均將誓詞親自交給監誓人。

宣誓之後， 蔣總統在熱烈的掌聲中致詞。

典禮在十時十五分完成。

昨天應邀觀禮的中外來賓包括各國特使、各國駐華使節、僑團代表、中央民意代表、各政黨領袖、政府高級文武官員、省市議員及台灣省各縣市首長、議長等。

各友邦元首
續來電致賀

【美聯社漢城二十日電】韓國總統朴正熙今天致電中華民國 蔣總統，祝賀他第五度連任就職。

【本報訊】外交部說：昨日積有十二個友邦的元首，和許多國家的政要、民間領袖，來電祝賀 總統連任就職，並祝 蔣總統政躬康泰，中華民國運昌隆。

無懼任何衝擊考驗
採取堅決革命行動

無數嚴重憂患之挑戰，自更無懼於此後任何衝擊與考驗，在徹底的革命的大覺悟之中，在堅決的革命的志事中，在堅決的革命的大行動之中，追求國民革命再北伐的勝利，創造中華民國再統一的光榮，這就不唯一治而不復亂，而且這亦就是三民主義重新貫徹於全國的新時代的昇起。

固不惜任怨受謗，斷然爲之！凡事之出於平生之所自信，當亦爲國人之所共信共諒者也。

棄之！此志此心，乃長難苟安，有損於民生國計，甚至有悖於反攻復國者，則斷然

啓事
敬啓者 東芝電視 公司爲加强服務 特設 三三
四七九七・三六七三七八・十
八五七六六服務專線 敬告
雨新知本公司並無設立其他服務中心外傳有不法之徒利用本公司名譽欺騙顧客致使蒙受損失特此敬告

緊急
[illegible]

茲據台灣日電儀器有限公司委稱：「查本公司榮譽出品之世界性新產品（遊戲、健身兩用之樂樂健身增高球）已在電視、電台、書刊等被廣泛的介紹愛用讚美，內外銷成績優異風行全球已衆所周知，並蒙中央標準局核准專利在案。

據調查有些不法商人有侵害本專利權之行爲，爲特委請登報警告，凡對本專利品有僞造、仿造或明知僞造或仿造而販賣或意圖販賣而陳列者，本公司將依法追訴，希前開不法商人於本公告後一星期內即刻全部停止製造、販賣並收回其已售商店販賣之本項商品」等情前來合代啓事如上。

台灣國際專利法律事務所
台灣日電儀器有限公司
台北市中山北路二段三七號之九
台中郵政第一八九信箱

祝第五任總統副總統就職

TM-RZ713型高級精紡機

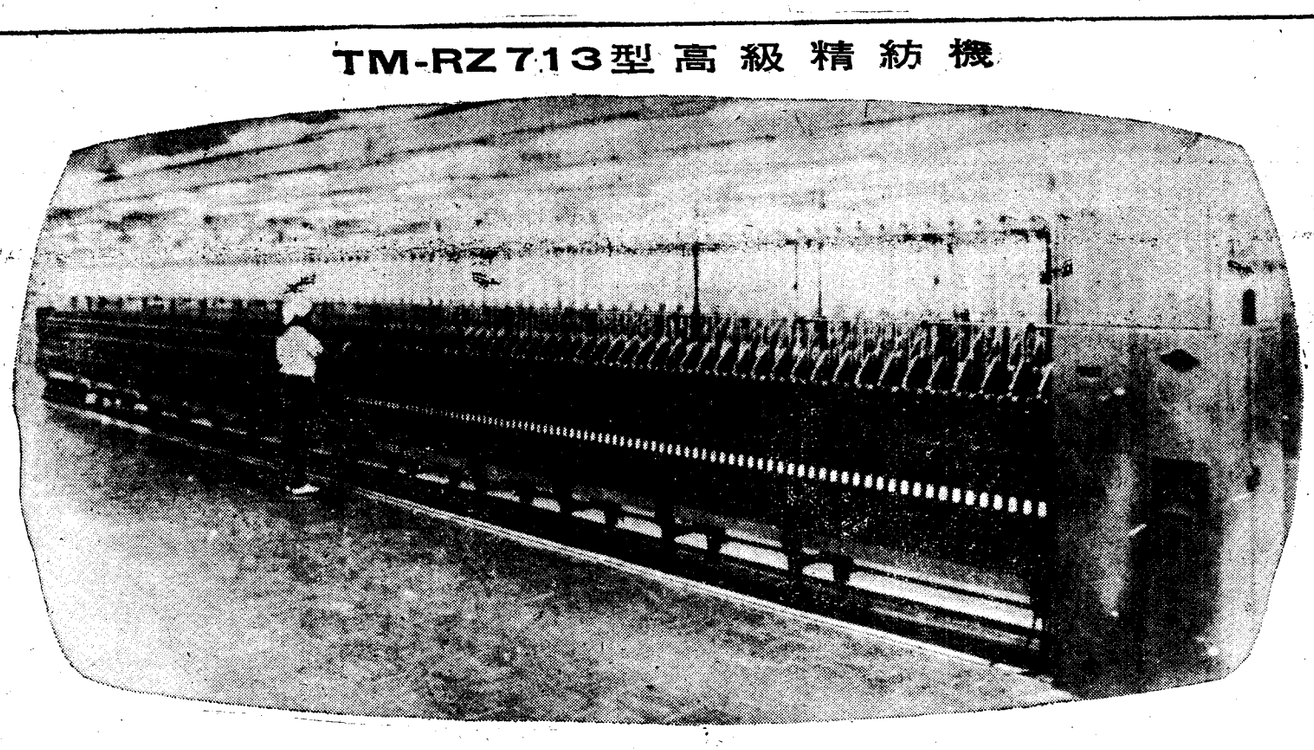

大明牌榮譽商標

強烈的民族自尊，各界的鼓勵，配合紡織業高級化之需要，我們費時二年半，動支千餘萬，在具有歷史性的今天，由國人自製的
大明牌高級精紡機
堂堂問世。
歡迎蒞廠參觀指教
謝謝！

大明牌高級精紡機開發成功使用實況

本公司紡織工程機械產品

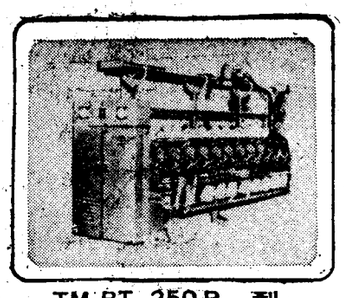
TM-RT 250P 型 高速筒子機

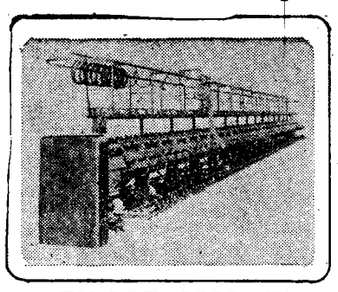
TM-DRT 2000 型 高速併紗機

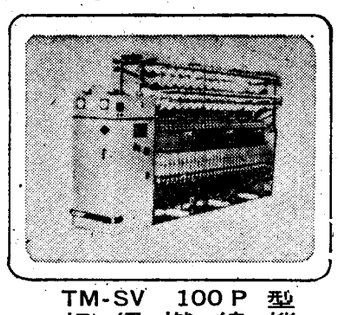
TM-SV 100P 型 超級撚線機

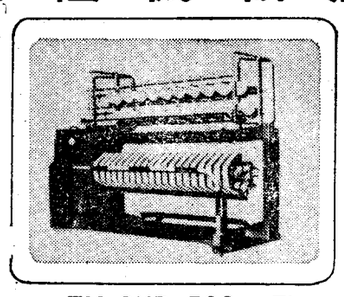
TM-SKR 500 型 高速搖紗機

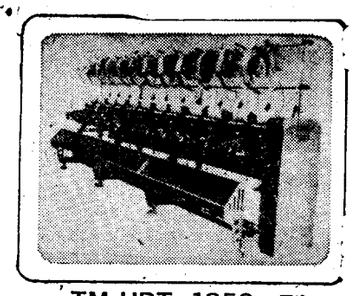
TM-HRT 1350 型 絞紗筒子機

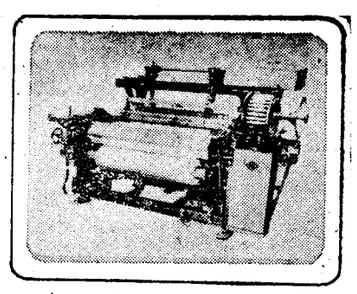
TM-C. B. G. 型 自動換管織布機

歡迎蒞廠參觀指教最新高級紡織機
歡迎利用簡便長期低利之分期付款
歡迎動用新增加之機動售後服務車

大明機械股份有限公司
總公司：彰化市民生路267號　電話：2196－8
台北辦事處：台北市南京西路61號之1　電話：512456·575678

董事長 吳聯星 暨全體同仁 敬賀

民國六十一年五月（市場管理室設計）

幸福石牌新社區

恬靜・舒適的風景區住宅！您想擁有一棟眞正憩息的樂園嗎？請來幸福石牌新社區！第一批業已搶購一空，第二批工程接近完成・應客戶不斷要求，今特推出第3批，工程已至三樓餘屋無多，欲購請速 ●訂約金五千元●

△本社區位於本省唯一風景美麗，環境幽雅的天母、陽明山、北投、士林芝山岩等名勝，公園之中心住宅區域，本住宅區域，是解決現代人類都市繁張生活情況下的榮譽產物住此必將使您享受到眞正的憩息和安樂。
△四週交通方便，乘坐光華③⑨⑪，大南③⑤⑥，指南②及公路局台北天母，北投線在石牌招呼站（石牌派出所站）或石牌國小站下車即到。另有公教，學生上下班課，極爲便利的北、淡火車線石牌站下車亦可達現場，

高級：17坪—25坪　自備款 77.000元起　貸款46.000元—70.000元。
公寓：26坪—30坪　自備款104.000元起　貸款70.000元—80.000元。
店舖：28.78坪至40坪　自備款150.000元起　貸　款80.000元起
工地辦事處：石牌路166巷93號　電話：887953　連絡處：972144・785695

女妹妹花
徵求各地經銷商
高級婦女洗淨器
絕無副作用・說明書備索
◇消除體臭、預防婦女疾病、保持青春永駐
◇消除生理煩惱及面皰、雀斑、美顏、肌膚
◇對白帶、便秘、冷感、避姙有獨特功效

貴川企業有限公司出品，台中市北屯區三光巷64弄51號
TEL: 36220