聯合報
UNITED DAILY NEWS
發行人 王惕吾　社長 范鶴言
今天四張半　每份新臺幣五元
第柒伍壹肆號
內政部登記證台北市忠孝東路四段五五五號
中華郵政第四九五號字第五七〇號
報紙類第二類新聞紙登記證
承印者：本報印刷廠（上同地址）
總社：台北市忠孝東路四段五五五號
電話：總機六三〇九八七七　訂報組六三〇六七七　訂報組六三〇八二九八七
郵政劃撥帳號〇〇七七三五九
地址：武昌街一段（原中華日報二樓）
種類：比全國書展還多
賣價：比全國書展更廉

第五任總統副總統今行就職大典

恭祝總統蔣公連任

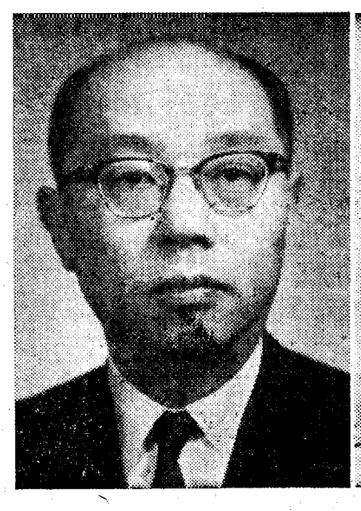

【本報訊】中華民國第五任總統蔣中正先生、副總統嚴家淦先生，今（廿）日上午宣誓就職。

莊嚴隆重的宣誓就職典禮，訂今日上午在陽明山中山樓舉行，將由司法院院長兼大法官會議主席田炯錦監誓。廿二個友好國家的特使團、各國駐華使節、政府首長、中央民意代表、海外僑團代表及各界領袖等二千餘人應邀觀禮。

總統、副總統將分別乘禮車自官邸前往中山樓。

就職大典完成後，總統、副總統將在中山樓接受各國特使團及駐華使節的觀賀。然後接受政府首長的觀賀。

總統暨夫人將於今晚在中山樓以盛大的國宴，招待各國特使及駐華使節。

今天，全國各地，都有各種多彩多姿的慶祝活動，向總統表示擁戴的赤忱。

韓菲美泰等八國特使昨日抵台

【本報訊】韓國總統嚴副總統連任就職大典的廿二個友邦特使團，已先後到達台北。他們今天上午將參加就職典禮，觀見蔣總統致賀，晚間並參加蔣總統在陽明山中山樓舉行的國宴。

嚴副總統昨日下午來華參加蔣總統和嚴副總統連任就職大典的廿二個友邦特使團，已先後到達台北。他們今天上午將參加就職典禮，觀見蔣總統致賀，晚間並參加蔣總統在陽明山中山樓舉行的國宴。

嚴副總統昨日下午約翰·艾森豪和日本特使岸信介。

使丁一權，菲律賓特使維拉禮，美國特使並先後會晤了韓國特使。

外交部長周書楷，昨晚在外交部設盛大晚宴，款待各國特使團人員及各國駐華使節一百多人。

韓國特使前總理丁一權於昨日上午九時抵台。菲律賓特使衆議院議長維拉禮，於昨日三十分抵台，嚴副總統曾在機場主持軍禮歡迎。

上午十時自馬尼拉飛來台北，嚴副總統曾主持軍禮歡迎。

日本前首相岸信介及隨員八人，於昨日上午十一時卅分抵達台北，嚴副總統在機場主持軍禮迎接，張羣、何應欽、蔣經國、周書楷、宇山厚等多人也在機場迎接。

美國特使約翰艾森豪於昨日下午二時抵台。

泰國特使國家執政會議助理主席乃樸汶拉信，於昨日下午從曼谷來台，除參加總統副總統就職大典外，他將出席廿三日起在台北召開的中、泰部長級經濟合作會議。

巴西特使黎伯樂也於昨日抵台，他是巴西駐韓大使，將在我國訪問三天。

哥斯大黎加特使農牧部長巴達雅，昨日來台時，還攜帶四條拉丁美洲特產大蜥蜴，作爲祝賀蔣總統就職的禮物。

哥倫比亞衆議院議長阿爾呼瑞，率領議員十人，於昨日下午三時來華，祝賀總統副總統連任就職。

琉球琉球中文經協會會長宮城仁四郎率領的代表團，以及琉球商工會議所會長國場幸太郎率領的工商代表團均於昨日到達台北。

擁戴總統連任　全國各界代表今呈獻致敬書

【本報訊】中華民國各界恭祝蔣公連任第五任總統致敬團，將由團長王雲五率領百餘人，於今（廿）日上午十一時卅分，前往總統府向總統呈獻致敬書，表達全國各界擁戴的赤忱。

致敬書全文如下：

總統蔣公鈞鑒：昌期啓運，人欽聖哲之嘉猷；大誥新頒，天兆中華之一統。月之廿日，欣逢鈞座連任第五任總統就職大典之辰，四海歸心，普天同慶，二十年之生聚教訓，卜一成一文化源流，奮再接再勵之勝算；兵車破霧，人仰南針；斗柄回天，星輝北拱，共掃赤氛之小醜，重慶昭蘇，宏揚大漠之天聲，齊登壽域。滄海全歸禹貢，燕山再定堯封。竚看凱旋之師，康衢擊壤，定勒貞銘，商討中美兩國間共同利益問題。

約翰艾森豪於昨日下午二時乘美國政府專機抵達台北，他在機場發表談話說，對於再度來華訪問，和參加蔣總統及嚴副總統就職大典，他至感榮幸。

這位美國前總統艾森豪的公子，十二年前曾隨同艾森豪總統訪問台北，他指出：

「欣逢連任就職大典，謹致衷誠祝賀，對貴國人民一致支持及擁戴，敬致吾人最熱烈之賀忱。吾人對貴國在面對艱困時，仍能不斷奮發進步，深感欽佩。在閣下英明領導下，貴國人民前途定必安若磐石。」

教宗保祿六世電賀總統就職

【本報訊】外交部，並新主賜洪福予閣下及貴國人民。」

賴索托總理約拿旦昨日來電祝賀蔣總統連任就職。

教宗保祿六世賀電如下：

「欣逢閣下及嚴副總統就職大典，謹代表賴索托王國政府及人民以及本人自己，對閣下等獲得貴國人民一致支持及擁戴，敬致吾人最熱烈之賀忱。吾人對貴國在面對艱困時，仍能不斷奮發進步，深感欽佩。在閣下英明領導下，貴國人民前途定必安若磐石。」

美特使艾森豪稱中美友誼繼續未變

【本報訊】代表尼克森總統來華參加我國第五任總統副總統就職大典的美國特使約翰艾森豪，昨（十九）日下午五時拜會行政院副院長蔣經國，商討中美兩國間共同利益問題。

約翰艾森豪於昨日下午二時乘美國政府專機抵達台北，他在機場發表談話說，對於再度來華訪問，和參加蔣總統及嚴副總統就職大典，他至感榮幸。

這位美國前總統艾森豪的公子，十二年前曾隨同艾森豪總統訪問台北，他指出：

「我人民之間的相互尊重和友誼則繼續未變。」

粵東匪軍一隊演習中逃亡
途中發生槍戰

【中央社香港十九日電】一小隊匪軍三十餘人，在粵東大亞灣沿海地區演習時逃走。

據靈通方面消息說，該隊匪軍屬於惠陽、寶安、東莞三縣交界處匪軍營房訓練中的部隊。這些部隊名爲「援越志願軍加强師」，編制爲九個大隊（每隊相當於一個營），以三個月爲一期，兵源都由粵東各縣「民兵隊」抽調。

本月五日有二個大隊沿惠陽附近公路山區作攻防演習，其中一個大隊在白花區黃毛嶺宿營，八日深夜，當地狂風暴雨，有一小隊三十餘人攜械向大亞灣霞涌沿海一帶逃走，被所屬大隊發覺，分路追截，在岩前山遭遇，該小隊兵被擊斃，並死傷隊兵十餘人，其餘都被截回。

蘇俄指責共匪唆使北越南侵

【中央社渥太華十八日專電】據蒙得婁星報的華盛頓電訊報導，華府蘇俄外交官指責共匪唆使北越對南方展開攻勢，以圖破壞尼克森總統的訪俄計劃。

一位蘇俄外交官質問說：「北越爲什麼不在尼克森訪問北平之前，對南方發動攻勢？爲什麼北越選擇在尼克森預定會晤蘇俄領袖之前不久，攻擊越南南方？」

約翰艾森豪的夫人及四位隨員，也同機來華訪問，他們預定廿一日離華。

品質、服務最好·
不必開箱門·輕輕一按
小涼一杯暑氣全消
COLD WATER
双冷式
臺速冷凍
無霜
大型冰箱獨創冷水裝置，不需開箱門即能享用清涼的冰水，是專爲顧客方便而設計。
炎夏將臨，我們適時提供您最便利的冰箱，清涼一杯·暑氣全消，闔家歡樂！
TR-250GE型
不二價11,650元
全國唯一獨創冷水裝置
簡捷的分期付款：請洽各地大同服務站

夜宵＊樂音＊咖啡＊餐西＊
……開幕正日今於訂預……
麒麟廳
吧酒 娜蒂莎 設附 吃小粥清點西 串客星歌名媛名 奏演琴子電 夜宵樂音
料飲點西：午下
起半點九晚：夜宵
元十四客每：餐午
菜西式歐：餐晚
四七三一三線專·話電 樓四 心中樂享界世日今
五一一五七九六三機總

恭祝中華民國第五任總副統總統
賀恭
大韓航空公司台北分公司
樂天物產股份有限公司
台灣省糖業公司
東極貿易株式會社