越軍已作重要佈署
加強西貢順化防務
三處軍事基地昨日先後放棄
傘兵與特種部隊已調防首都

【合衆國際社西貢廿二日電】戰地報導今日說，又有三個越南軍事基地陷入共軍之手，其中之一距離西貢僅四十哩，另兩個係在中央高地地區。

據報，越南當局曾作重要的軍隊調動，以加強西貢北方及順化的政府守軍。一支大規模的傘兵部隊據報已於今午自中央高地開往西貢附近。戰場報導稱，約二千人的突擊部隊也以相同原因於廿一日自順化開拔。順化四周的防務則由裝甲部隊與海軍接防。一百輛裝甲運兵車與坦克車於今天抵達順化之東五哩處的新美基地。盟軍官員說，「數艘」美軍驅逐艦正駛往順化沿岸途中，並將運大砲至岸上以支援順化防務。

【合衆國際社西貢二十二日電】軍方人士說，越南軍隊今天放棄了西貢西北四十哩的一處龐大基地營區，並撤出俯瞰重要前進指揮部德多的中央高地山嶺上的另兩個砲兵基地。

上述西貢附近的基地係在道庭地區，已被共軍的一個步兵團攻佔。軍方人士說，該兵營內的駐軍及美國顧問人員，已撤退至附近的治三（譯音）外圍。百姓昨天已自治三逃去。

越共「解放電台」今天說，共黨部隊已進入該基地。

戰地報導說，被放棄的中央高地的兩處基地為「三角洲」和「揚基」基地。該山嶺上的第三處基地「查理」，一週前已失陷。

合衆國際社記者佛蘭卓拉，自中央高地百里居總部報導說，「三角洲」基地係昨晚在以坦克為前導的共軍攻擊中失陷，這是一九六九年以來，共黨裝甲部隊首次在中央高地出現。

佛蘭卓拉說，駐守該基地的一營傘兵部隊往南撤退至約兩哩外的「旅館」火力基地，這是該山嶺南端僅存的最後據點。

軍方人士告訴他，駐在「三角洲」基地以北約兩哩的「揚基」基地的另一營傘兵，決定放棄他們的基地，雖然該基地尚未受到地面攻擊。

西貢軍事發言人說，共軍在廿一日向安祿發射一千發重砲、火箭和迫擊砲彈。西貢司令部說，越南空軍在安祿附近二里到四里的轟炸行動中，擊斃了共軍二十人。

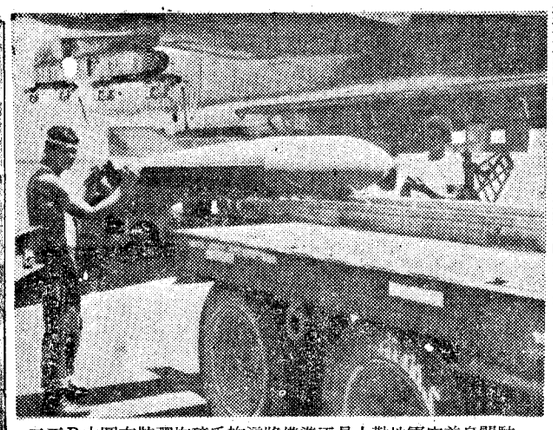

駐美島關東正員人勤地軍空美國將備準炸磅千枚這中圖在裝彈炸機越北往前將即機炸轟型二五B架這。下翼機的型務任襲空行執
（片照眞傳社際國衆合）

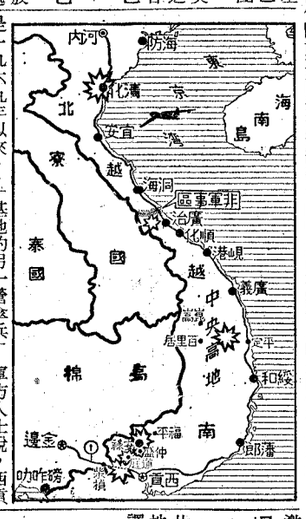

西貢嚴防恐怖活動
加強執行宵禁

【合衆國際社西貢廿二日電】據報導稱，新橋（譯音）及崑崙兩機場曾於今午遭到砲擊。一枚一〇七公釐火箭砲擊中崑崙商用機場，使四名平民受傷，一架客機受損。

【合衆國際社越南廿二日電】從萊溪二十二日電，安祿的警告說：北越恐怖份子可能滲入市區；違反宵禁的市民須受嚴厲懲罰。

據軍中電台廣播說：違反宵禁的事件層出不窮。「北越共黨恐怖份子可能乘隙攜帶武器進入市區，進行恐怖活動。」

宵禁從晚間十一時開始，至翌晨六時止。

美機空襲北越
戰果異常豐碩
上週出擊三百五十架次

【合衆國際社西貢廿二日電】美軍司令部今日說：美戰鬥機轟炸北越後使敵軍遭受「嚴重損失」。

發言人說：上週美機出擊非軍事以北地區三五〇架次。自四月六日開始報復性轟炸以來，共計已空襲B——五二巨機也曾數次空襲北越，惟發言人拒絕透露次數。

此外，高空飛行的八五〇次。

此外，高空飛行的B——五二巨機也曾數次空襲北越，惟發言人拒絕透露次數。

他說：本月十六日，重創了共軍油庫；被炸目標發生十至十二次爆炸，接着大火燃燒，濃烟昇空達一萬呎。

發言人說：美機摧毀的地面目標計有三個地對空飛彈發射地、十七個雷達控制站、十七八幢軍事建築物、一個火車頭、三節車廂、五座橋樑。

軍方人士說，西貢以北七十五哩及安祿以西的富平也已發生激戰。

崑嵩兩機場
昨日被炮擊

【合衆國際社西貢廿二日電】據來自戰地的報導稱，新橋（譯音）及崑嵩兩機場曾於今午遭到砲擊。一枚一〇七公釐火箭砲擊中崑嵩商用機場，使四名平民受傷，一架客機受損。

安祿地區爭奪
政治重於軍事

【合衆國際社越南廿二日電】從安祿陷入共軍之手，其中之一廿二日電，西貢治安當局今日警告說，北越恐怖份子可能滲入市區；違反宵禁的市民須受嚴厲懲罰。

據軍中電台廣播說：違反宵禁的事件層出不窮。「北越共黨恐怖份子可能乘隙攜帶武器進入市區，進行恐怖活動。」

宵禁從晚間十一時開始，至翌晨六時止。

美兩議員抵達巴黎
探究和談僵局
昨與共方代表接觸
寮共用戰俘要脅美停炸

【合衆國際社巴黎廿二日電】美國眾議員艾布儲和敏克今日曾與北越和談首席代表阮春水會晤，討論越戰的發展及巴黎和談的停頓。

這兩位美國議員於昨日飛來巴黎，探求和談陷於僵局的原因，昨晚，他倆曾會晤越共「外長」阮氏平。

今日下午，他們將和美代表波特會商。

【合衆國際社永珍廿二日電】寮共代表今天說：如果美機停止轟炸寮國境內共產目標，寮共願和美國磋商釋放美國戰俘的問題。

佛查蘇上校告合衆國際社記者說：寮共手中現有「很多」美國戰俘。但他沒有透露確實數字和他們現在何處。

他說：這些戰俘被扣在寮國北部安全地帶。我們雖然認為他們是罪犯和空中強盜，但我們並不虐待他們。」

高棉柴楨省
成重要戰場
波羅勉市續遭炮擊
高政府責記者報導失實

【美聯社金邊廿二日電】由於高棉最高指揮部指控曾往一號公路戰區採訪的外籍記者，過份誇大報導高棉軍的損失情形，故在高棉東南部戰區採訪的外籍記者將不得再返回金邊。

高棉最高指揮部同時證實，位於高棉最東南方的柴楨省曾是最重要一場戰役的中心。

除了省會柴楨市以外，柴楨省所有地區在過去三天中，實際上已遭北越及越共控制。

指揮部說，波羅勉市廿一日晚曾遭兩度迫擊砲彈的攻擊，唯仍無損失報導。

尼克森與海格
繼續研討越局

【合衆國際社馬里蘭州塞蒙特廿一日電】尼克森總統今天再度與海格准將會晤；這位副國家安全顧問曾代表尼克森總統赴越南作五天的視察，並於十九日返回美國與海格准將一起出席此項在馬里蘭州大衛營總統別墅舉行的會議，還有尼克森總統的首席國家安全顧問季辛吉。

海格已將第一手資料交給尼克森總統。

中央高地共軍
屠殺無辜平民

【美聯社西貢廿二日電】越南第二軍部今天表示，共軍在中央高地一偏遠村莊的一次報復性屠殺中，計殘殺一百名村民，其中包括許多名婦孺。

發言人說，這一百具屍體是由一營政府邊防軍於廿一日尋獲的，這支政府軍曾在接壤寮國的德北營一帶，將北越軍自二座村落中逐出。

軍部表示，這些慘遭共軍殺害的越南平民，是因協助政府而犧牲的。

紅會考慮建議
安祿停火救傷

【美聯社日內瓦二十二日電】國際紅十字會委員會今日在研究是否建議在南越安祿停火廿四小時，以便救護傷者。

一發言人說這建議是由西貢紅十字會提出。建議中說，安祿無數平民受傷，但缺乏醫療。

報導稱，遭砲襲最嚴重的顯然是廣治市南方約二哩處的拉文（譯音）基地，此項砲擊始於廿一日晚，並延續至今天一天。

UNITED DAILY NEWS
發行人 王惕吾　社長 范鶴言
今天三大張　每月四元五十元
第柒拾肆卷柒拾柒號
內政部登記證內版台報字〇七五號
中華郵政台字第五九四號
執照登記認爲第二類新聞紙
地址：台北市忠孝東路四段五五五號
承印者：本報印刷廠（上同地址）
總機 一二八七〇一—一二八七六
電話 採訪組 三〇九八七一 廣告組 三〇六七七一 訂報 三〇八九八七
郵政掛號 七〇〇三五九號

信譽保證的
建設機構！
聯邦土林社區
（全部工程已至四樓）
訂約金5.000元
四層店舖全棟計92坪
自備款715.000元　貸款265.000元
公寓18.5坪—23.5坪
自備款97.000元起　貸款53.000元起
花園公寓26.5坪
自備款139.000元　貸款76.000元
土林區文林路（台北美國學校對面）
電話：889627 887776
三重市區
（第四批工程已至三樓）
訂約金3.000元
店舖23坪—28坪
自備款150.000元起　貸款69.000元起
公寓19.5坪—28坪
自備款71.000元起　貸款58.000元起
三重市田心仔（公路局保養場對面）
電話：979730 975029
玉裕碾米廠
三重市重新路三段十號
電話：972144 972347

放開氣暖冷大型
醫生負責 儀器完備
歡迎考驗 確知便宜
許嘉者讀者 任信學同
隱形眼鏡
配光眼鏡
配光 軍公 警教 學生半價
眼鏡
總經理
西德營克隱形眼鏡
一第第 舒適•薄•輕•軟•堅
北市重慶南路一段16號 電話380968

Toshiba
旭光
正
旭光牌日光灯
水銀灯•
灯菌殺•
各種照明器具•
高級灯泡
台灣日光灯股份有限公司

美富有限公司 主辦　全國首次
美國餐旅業設備及家庭日常用品展覽會
日期：四月廿二日預展 廿三日、廿四日、廿五日展出
地點：華泰大飯店／華泰廳 台北市林森北路三六九號
展覽會開放時間：
廿二日／星期六
下午七時半至九時半預展
廿三日／星期日至
廿五日／星期二
上午九時至下午八時展出
歡迎參觀批評指教！
公司地址：台北市南京東路三段二六二號
電話：780198・726681・726685

賀賀賀