昌大法統堅忍圖成 集中力量戡亂復國

蔣總統籲突破艱險開創新機

國大五次會議昨天圓滿閉幕

【本報訊】蔣總統昨（廿五）日在國民大會第五次會議閉會典禮中致詞時說，只要大家憑仗信心，就能遏阻衝擊自由正義的姑息逆流！只要根據事實，就能打破毛賊奸匪所謂「和平原則」的狡詐詭計！只要一切爲倫理、民主、科學的建設盡力，就是爲除殘去暴、復國建國大業，開創新生新運。

蔣總統暨夫人，於昨天上午十時五十九分蒞臨大會會場，一千三百多位代表及來賓起立熱烈鼓掌致敬。

閉會典禮由陳啓天担任主席，他曾宣讀了大會宣言。中央政府首長及各國駐華使節均應邀觀禮。

蔣總統致詞全文如下：

主席、代表同仁、貴賓諸君：

國民大會第五次會議，今日宣告圓滿閉幕。這是我們國家民族內求自由統一、外求正義和平、勝利成功新的時代的前導。

代表同仁，在此局勢變幻，國家殷憂的時刻，不但體現了大陸億萬同胞久鬱不伸的呼號悲苦，體現了海內外同胞的精忠血忱，尤其是顯示了志士仁人，堅忍圖成的民族智慧、和民族定力！中正在此要敬表由衷的感佩。

無畏憂患確認仁暴定律

爲存政者雖小必成

爲亡政者雖大必亡

國父說：「憲法者，權之保證書也」。今，就，乃在謀國家法統，國家之組織法，民「三國民大會顯著的成」的昌大—由於憲法臨時條款的修訂，就業已可以預期自由地區、海外地區、青年才俊的結合，民意基礎的擴大，而這亦就是我們戡亂復國力量的總集中！

國民大會又一顯著的成就，乃在謀民族命運的綿長和發展—由於憲法臨時條款的授權，亦就使政府力足以肆應變局，從而保有其突破一切艱難險阻的自信，這也就是中華民族終必由剝而復，貞下啓元的再保證！

由於我們有着這樣一個大有爲的國民大會，乃必能組成一個大有爲的中央政府。

只是這次大會同仁，與海內外同胞，又復要求中正接受第五任總統的徵召，實不勝其惶恐愧負！大會不督中正以蹉跎之過，而仍委以撥亂復國之責，乃益使中正感激驅驅，義無反顧，當誓以有生之年，竭其忠盡之力，內除毛賊奸凶的亂源，即所以外致自由亞洲和平正義的福祉。

誠然，眼前短視的、曲解的人們，常常不惜枉尋直尺，不惜以黑爲白，並徒以一時暴寡之勢，妄肆危言之誣，惟獨我們中華民族，確認仁暴的定律，乃是「爲存政者雖小必成，爲亡政者雖大必亡」。

所以我們三民主義的國民革命，從無畏於憂患橫逆，而又能患橫逆之中！

奸匪毛賊的悖逆篡竊，乃爲我億萬人心之所誓死反對，世人暫時或尚憐於其暴力詐術，但歷史必斥之爲亂賊篡逆！

今天大陸億萬同胞，雖陷身於毛賊的血污黑獄，而時時刻刻翹首東望的，却是我們三民主義的青天白日！

因此，只要大家憑仗信心，就能遏阻衝擊自由正義的姑息逆流！

只要根據事實，就能打破毛賊奸匪所謂「和平原則」的狡詐詭計！

只要一切爲倫理、民主、科學的建設盡力，就是爲除殘去暴、復國建國大業，開創新生新運。

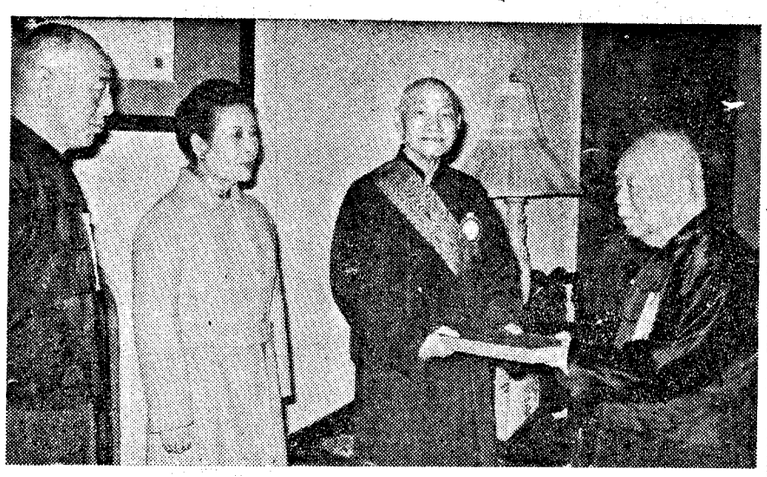

第一屆國民大會第五次會議選舉總統大會主席王雲五（右），由國民大會秘書長郭澄（左）陪同，昨日上午前往總統官邸，恭送總統當選證書，蔣總統親自接受，夫人亦在場。（胡崇賢攝）

匪魚雷快艇一艘 在汕頭外海爆炸

【中央社香港廿五日電】粵閩的汕頭廈門海防前綫匪軍，自三月一日起一連三天舉行夜間戰鬥演習，三日深夜二時許，匪魚雷快艇三艘在汕頭海外鯨魚島海面進行攻擊演習時，其中一艘突然爆炸沉沒。事後，據匪「粵東日報」報導，該艇「隊長」彭匪昌、「指揮員」傅匪仁等廿餘人喪命。

這場戡亂復國的戰爭，原就是維護憲政的戰爭，每一位代表同仁，就都象徵一支正義的精神戰力；民主政治，原就是責任政治，中正既承全國國民推任之重，自當與嚴副總統，追隨我國會以及軍民同胞，一齊來對復國建國大業負責，一齊來開創三民主義世紀無比的功烈光輝。

現在我們來高呼：

民主憲政萬萬歲！

中華民國萬萬歲！

大陸同胞陷身黑獄 時刻翹首東望

大家憑仗信心根據事實 必能完成復國建國大業

過政府在與中共簽定互不侵犯條約。

福田告訴議會，不互不侵犯條約後，將保持與美國的安全條約。

【美聯社東京廿五日電】外務省今天說，日本駐亞洲國家的外交使節，四月七、八兩天將在曼谷集會，交換對中國問題的觀點，包括對美總統尼克森最近訪問北平行的評估。

務大臣福田赳夫今天說，日本準備與中共簽定互不侵犯條約。

國大主席團昨天致送 總統副總統當選證書

【本報訊】中華民國第五任總統、副總統當選證書，昨（廿五）日上午由國民大會第五次會議兩次選舉大會主席及國民大會秘書長、副秘書長，分別前往總統及嚴副總統親自接受。

第一次選舉大會主席王雲五，是由大會秘書長郭澄陪同，於上午十時，到達總統官邸，向蔣總統恭送當選證書。

總統暨夫人接見他們時，王雲五主席曾代表全體國民大會代表，對總統在海內外同胞一致歸心的擁戴下，當選連任第五任總統，表達崇高的敬意，並恭祝總統政躬康泰。

第二次選舉大會主席莘岳，由大會副秘書長劉東巖、黃孟剛陪同，於上午九時卅分到達副總統官邸，嚴副總統親自接見他們。於九時四十五分辭出。

UNITED DAILY NEWS
發行人 王惕吾 社長 范鶴言
今天三張 每份五十元
第柒肆伍玖號
中華郵政第二類新聞紙登記證
中華郵政第五期五號
中華郵政第四類新聞紙登記證
地址：台北市忠孝東路四段五五五號
電話：本報印刷廠（上同）
總編輯 ……六一二八七
總機 六一二八七
電報掛號七〇〇 郵箱台北市三五九號

歡迎考驗 確知便宜
醫生負責 儀器完備
大型冷暖開放氣
許嘉者讀者任信同學
隱形眼鏡
配光眼鏡
公軍教警
配光眼鏡
總經理
西德賽克隱形眼鏡
第一舒適•薄•輕•軟•堅
北市中山南路一段16號 電話380968

世界名駒・虎標良藥
萬金油
虎油
八卦丹
居家旅行人人必備
●全省各藥房均售
省衛廣字第600408號 衛成字7197・6998・7251號

陳恭炎 精治癲癇（羊痫）
一般停發十台九癒
福安國醫院啓

經學 上海國學院 省立師範學校 檢定試驗 公會聯合會 學術團體 理事長 董事 立法院 行政院 考選部 選舉 中國醫學院 醫藥學院 醫師公會 醫師公會 醫藥公會 醫師公會 醫藥公會 醫藥公會 醫藥