UNITED DAILY NEWS
發行人 王惕吾　社長 范鶴書
今天一大張　每份四十元
電柴肆貳壹號
內政部登記證內版台字第五七〇號
中華郵政台字第五九四號
執照登記證第二類新聞紙
地址：台北市忠孝東路四段五五五號
承印者：本報印刷廠（地址同上）
總機 九六一二八七……一六一二八七
採訪組 七九二九八七
廣告組 六三〇六七七
訂報 七九八二八〇
電報掛號七七〇〇 郵箱台北市三五九號

長期經建三大要政
政府均已詳加規劃

發展人力資源推進都市發展
加強運輸能力擴建通信系統

【本報訊】行政院新聞局昨日表示，國家長期經濟發展計劃第四部份的三大要政是：對于基本公共設施的擴建，人力資源的運用和都市發展計劃的推進，政府均已詳加規劃。

本條件之一。爲充實恢復國的力量，促使運輸通信系統現代化與科學化。在計劃期內，將採取以下各項措施：

一、加強運輸通信建設

㈠繼續擴充鐵路運輸能力，疏暢客貨運輸。

㈡興建高速公路，改善設施，以提高營運能量。

㈢擴建港埠，配合貿易發展。

㈣購建新船，汰舊以換新，增強海運能量。

㈤擴建航空場站設施，增強空運能力。

㈥擴建通信系統，適應工商快速發展需要。

㈦加強科學研究，促進運輸通信系統現代化。

二、發展人力資源

人力資源發展的主要目的在提高人力素質與就業技能，並予以有效運用，以促進經濟發展。政府決定以加強教育與訓練計劃之實施，以提高人力資源素質，增加就業機會。今後就業比重，農業將逐漸減少，服務業則因其產值比重甚高，其就業機會亦多，故其就業人數增加最速，其次爲工業。政府在計劃期內，將切實推行下列政策措施：

㈠貫徹實施人口政策，積極推廣家庭計劃，並實施優生保健法。

㈡建立長期教育藏出政策，合理分配各級教育經費，並鼓勵企業界興辦技藝學校。

㈢繼續調整大專系科，以配合高級科技管理人才需要，

㈣改進專科教育，妥善研訂課程綱要，設備標準專業教材，創設技術學院，培育專技人才，

㈤採用階梯職業教育制度，推廣建教合作，並加強基礎訓練及廠內實習。

㈥實施技藝教育，並加強輔導國中畢業生之升學與就業。

㈦設置職業訓練基金，推動大型企業自行辦理廠內職業訓練，並鼓勵職業訓練中心。

㈧擴大辦理師資訓練、領班訓練、技工養成訓練、在職進修訓練及輔導訓練；並研討技能檢定標準，配合技能競賽之舉辦，實施技能檢定發證制度。

㈨增設就業服務站，擴大就業服務範圍，充實就業輔導機構之人員與經費，改進就業輔導技術。

㈩改進並加強勞動力、工資、工時、員工退退狀況及教育訓練等人力調查統計作業，以健全人力統計增加之趨勢，在長期經濟發展計劃中，決定推行都市發展計劃，以謀區域間的均衡發展，建立區域內市鎮體系，合理使用都市土地，加強都市運輸系統的現代化，以及改善人民生活環境。

今後當應妥籌財源，以國土計劃爲藍本，進一步積極實施區域計劃以及新社區開發計劃，並就區域間的平衡發展，區域內市鎮體系的建立，都市與非都市土地的合理使用，都市空間的有效擴大，都市運輸系統現代化以及公害與災害的防治，厘訂優先次序，積極逐步推動的

權是非中國人的，反人民的，它從未獲得大多數中國人的同意與支持。』

聲明強調：『這一政權一天不被推翻，則中國人民的反共鬥爭一天不會停止，這乃是很自然的事，我們深信這一天終會到來，中國人民必將是這場鬥爭的勝利者。』

聲明對「中共遊說團在美國製造的有關中國大陸的神話」痛加針砭。他們對中國大陸的無中生有的捕逃，「與我們那些曾經在毛政權統治下生活過而憤悻地逃向自由的親戚和同胞所身受的痛苦經驗適得其反」。

這三個團體對尼克森此行可能產生的反響表示憂慮。他們認爲此行「將會使美國給予承認，因而，對毛政權對他所統治下的中國人民的迫害，給予鼓勵」。

劉志同說，尼克森的中國大陸之行，完全忽視了「大陸上人民的意志與願望」。

這三個團體對尼克森認爲毛某和他的政權眞能代表七億五千萬中國人，他就犯了嚴重的錯誤。這一錯誤將爲中國人民遺下無窮的禍患。』

聲明說：『北平政

尼克森的訪問匪區
忽視大陸人民意願
紐約華人團體強烈反對

【中央社紐約十五日專電】在尼克森總統預定啓程前往中國大陸的前兩天，紐約地區的三個中國人的團體今天對尼克森此行表示强烈的反對。

全美中國同學會聯誼會、全美中國同學會、台灣福利會等三個團體，昨天下午在記者招待會上發表了一篇聯合聲明，宣稱：『毛某與尼克森先生可能達成的任何安排與協議都是毫無意義的，因而對中國人民不具有任何約束力。』

記者招待會由全美中國同學反共愛國聯盟主席聖若望大學學萬中國人，他就犯了嚴重的錯誤。這一錯誤將爲中國人民遺下無窮的禍患。』

這項聲明同時籲請尼克森總統：『國會議員，學術界以及其他自認爲中國人民友人的所有人士給我們以支持，並諒解我們的立場，並且爲了太平洋地區的持久和平對美國的長遠政策重新予以估量與考慮』

這篇長達十頁的聲明指出，在北平的所謂「人民政府」爲全中國人民的敵人。聲明又說：『假如尼克森認爲毛某和他的政權眞能代表七億五千萬中國人，他就犯了嚴重的錯誤。這一錯誤將爲中國人民遺下無窮的禍患。』

美國友人成立
自由中國委會

【中央社華盛頓十五日專電】周以德博士今天宣佈「自由中國委員會」的成立，取代舊有的「百萬人委會」

周以德博士說，這一新的委員會成立的目的，在於使中國大陸上的七億五千萬中國人民能在一個代表他們的特性和利益的政府之下重回自由世界

周以德在聲明中，促請尼克森總統不要接受北平所提出的任何足以危害到中華民國、日本、韓國、菲律賓或亞洲其他反共地區的未來安全的協議。

俄軍事力量
正迅速擴張
英美分別提出警告

【美聯社倫敦十六日電】英國今天警告說，蘇俄在世界各地四百架飛機完成準備的軍事力量正在迅速加强，約有二千一百枚洲際彈道飛彈和中程飛彈以及一萬一千

英國政府的白皮書報告，蘇俄現在將全國總生產的百分之八用於國防。這比其他任何歐洲國家用於國防的比例都大。

【中央社華盛頓十五日法新電】國防部長賴德今天在向國會提出的年度報告中警告說，到今年中期，蘇俄的洲際彈道飛彈數量將超過美國的洲際彈道飛彈。

雄視四海！

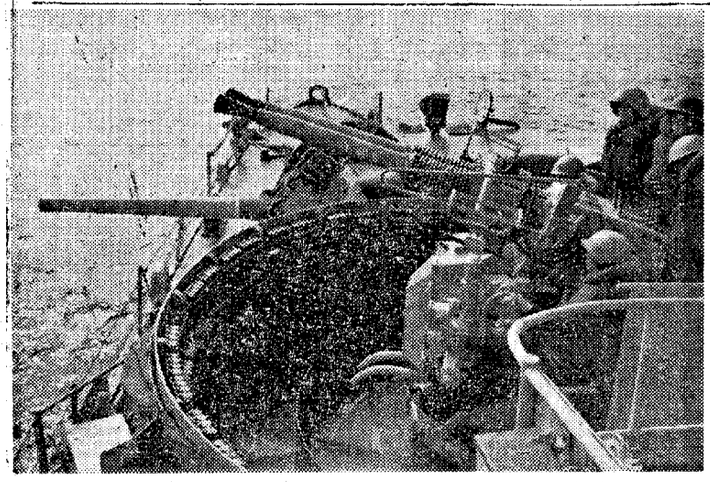

海軍艦隊不時經常在海峽巡戈，尤其春節期間爲便後方同胞能在家歡樂團聚不過年，除了部份留守後方的艦艇待命外，全部官兵都出海偵巡。

海軍官兵在艦上也有一個新年，但他們是在艦艇的甲板上，在寒風凜冽中，且在高度戒備下，度着他們傳統的春節。

（國與文：軍聞社陸寶琳）

當國人都在闔家歡度春節的時候，海軍健兒却冒着海上呼嘯的强風和洶湧的巨浪，在海峽巡戈，嚴防匪艦騷動。

匪軍嚮往自由
共匪加强監視

【中央社香港十六日電】爲了緩和軍政、軍民和官兵之間的不協調，甚至惡化的關係，共匪動員各級「黨」政幹部組團，對各地駐軍進行所謂「慰問」，并迫令團以上的軍事頭目，到連隊哨所以及工地、農場，展開「擁政愛民」活動。

據共匪廣播透露，開始，共匪在驅策「慰問團」檢查各部隊執行紀律的情況，以遏阻「自由主義」的泛濫。

美機恢復攻擊
越共集結地區
吳哥窟東南激戰中

【中央社西貢十六日路透電】美軍司令部今天報導，在農曆新年的二十四小時停火結束之後，美軍B五二轟炸機恢復攻擊南越境內的北越和越共集結地區。

在停火於昨天黃昏期滿後進行一次轟炸攻擊，今天一早又進行三次攻擊。

越軍司令部報告：今天一早，共軍砲轟中部濱海省份平定的富美鎭，有十名平民喪生，另十六人受傷。

越軍司令部也報導，在盟軍的停火結束之後，共軍在南越各地另發動三次事件。

【中央社曼谷十六日專電】泰國軍隊昨天在剿共戰爭中獲得最大的勝利，軍隊自苗族恐怖份子手中攻下具有戰略重要性的富隆加山。

山側散佈著大量恐怖份子的屍體。

【美聯社金邊十六日電】今天高棉軍隊包圍吳哥窟廢墟時，該寺東南方五哩處爆發激烈戰鬥。吳哥窟是亞洲最珍貴的藝術寶藏之一，過去廿一個月來一直在共軍佔領之下。

這位發言人說，這場戰鬥在中午前不久開始，日暮時仍在進行。他說，在吳哥窟附近掃蕩的高棉軍隊與一支共軍部隊衝突。他又說，金邊還不曉得雙方傷亡的詳細情形。

國大續收到民間電文
擁護　總統競選連任

【本報訊】國民大會秘書處，昨天又連續收到各學校和民間團體擁護　總統蔣公競選連任的電文。他們在電文中指出：要開創中興機運，完成復國大業，必須仰賴　總統英明的領導。

總統連任電文中，學校方面有高雄醫學院、瑞芳國民中學、省立瑞芳商職、屏東林邊國民中學、省立台中一中、嘉義師範附屬小學等全校師生。

民間團體方面，收到的電文有澎湖縣浙江同鄉會、中國青年寫作協會、台北市汽車商業同業公會、台北市攤販協會、台灣省總工會、全國商聯會等十四個團體。

國民大會的工作人員，昨天取銷春節休假，照常辦公。國大秘書長郭澄，上午八時廿分到各處巡視。

山堂光復廳代表休息處，大家見面時，互祝春節快樂，大廳裏洋溢着一片喜氣。

國民大會第五次會議出席代表，昨天上午繼續辦理報到，辦妥報到的代表有杭立武、潘勝元、葉蕃、包明叔、孟廣珍五人。連同十日起已報到的代表人數，共是一千二百卅四人。

今天，國大代表報到處仍在中山堂光復廳，全天辦理報到事宜。

目前，已報到的一千多位國大代表中，有一部份在春節假期到各處遊覽；有些代表一大早到中

春節期間，本公司各地服務站照常營業服務敬請愛顧指教。
大同公司敬賀

新綜合消化酵素劑
强力 高若斯エース TAKADIA-ACE
タカヂアエース
（60）北市衛四廣檢字第391號

活性乳酸菌製劑
酪可胖
ラクボン
普通乳酸菌製劑所含之乳酸菌，如遇到熱、酸、壓、即死亡、消滅，但（酪可胖）則迥然不同，因內含胞子與活性菌，所以有强力的耐熱、耐酸、耐壓、耐濕之特性，故而在腸內能迅速的發芽，生長，藥效永久存在，爲理想的整腸良藥。
(60)北市衛四廣檢字第391號
日本・東京 三共株式會社　台灣總代理 中國化學製藥股份有限公司

館旅光觀的華豪最市中台
新天地大飯店
HOTEL PARADISE
幕開天明
國際標準
設備豪華
建築宏偉
寧靜舒適
服務週到
交通便利
園花中空麗美有設，飲餐應供・廳轉旋閣霄凌：樓八景夜市全視瞰可，
名，夜宵粥清，應供晚午，會宴點餐・天洞小：樓一調烹廚
，酒名界世，吧酒，菜名西中佳最・廳餐苑藍：樓二點美，啡咖
，話電室浴，線光然自間每・房套華豪：樓七至樓二全齊備設，箱冰，視電
敬賀
司公限有份股氈地藝大灣台
司公限有業企設建一華
塗坤陳
行機冷電水全健
司公限無築建一中
司公限有業企程工國萬
(機總)五五一三三：話電　號五十巷五七一路山中市中台：址地

台灣大學對面
學府
社會青年升夜間部大學
全修班，選修班廿週嚴密計劃教學從頭教起夜間週日上課22日開新班
升大學 高中 總整理 強揮您潛在實力 訓練您應考能力
2月22日 名師執教 台三 675 32 程度分班 市二 656 93 督導嚴格 羅五 376 93 膳宿俱全 福斯二 號 電話
第一志願班 小組實驗班 小組特別班 選科加强班 夜選修班 訂閱報名簡章備索
升大學 社會版 自然版 高一 高二 及國一 版 升 高 中 五 專 版 下學期再增三項 與聯考有關內容 優待全年120元 半年65元 郵撥14948號 門市部台北市羅斯福路二段25-4號 電話587870 以前各期可補
雙軌輔導 升大學自然版 高一 高二 及國一 版 升 高 中 五 專 版 下學期再增三項 與聯考有關內容 優待全年120元 半年65元 郵撥14948號 門市部台北市羅斯福路二段25-4號 電話587870 以前各期可補
鐵的事實 讀者證實去年升學輔導成績95%命中 單憑最後十期模擬試題亦皆命中
學府 今年聯考已有全部保證 信譽保證使您戰勝聯考
國泰 TOEFL 大專假期英文班 速成 閱讀翻譯 文法作文 聽力會話 晚 21 22 分別開 修新課程 週末 五 週速成 21 開 週 班 19 課上 留學考班 歷年考題 全真試題 重點加强 材料翻譯 文法作文 研究所集各一流大學題及 22 開 寫作論文班 22 開 英文精修班 師資執教 22 開 台北・升大・學大・升高中 建國 師範職校退役青年 考夜間大學班 建國高 分日夜間班配合學校進度加强各科學習 初一 初二 初三 班 夜間上課 週末上課 可選修 英文數理化 班 台北市 建國補習班 夜間班 國三 國二 國一 班 日間班 實驗班 特別班 英數理化班 二假 補習班 合同學需要 分班充分適 只有本班能按程度仔細 台北市 聯合補習班 日間班 國三 國二 國一 班 傾全力專辦高中女生獨棟設立分部 缺課點名每週通知 考試成績冷氣教室 每週通知 宿舍 導師坐鎮 開學 18日 新班 男女膳宿 備章簡章 備索 台北市 維新升大學 升高中 升工專 甲丙組志願班 乙丙英數化精修班 特別班 高二 高三 在學英數加强班 二月 開課 台北市 青年社會投考大學特別加强班 11已開班 南北市 再增新班 15陽光保大 倍陽街 19號備 台北市 立達會計 早班 9—12 午班 2—5 晚班 7—10 22日新班開課 冠軍 全國珠算 45天學好記帳即學即用 台大志願班 第一志願班 台北・升大・學大・升高中 建國 師範職校退役青年 考夜間大學班 針對聯考命題 即日報名訂座 擬訂嚴密計劃 廿四日開課台 厚植應考實力 北館前路28號
惠文 升大學 社會青年 投考夜間大學 特設 建中一女名師任教每堂點名每週考試管教嚴格 成績通知備有膳宿 全修班 選修班 針對大專夜間部聯考 週末密計劃 完建中一女名師任教 指導 分要訣講解測驗並重 21日 開課 北市許昌街28號 電話 374545 火車站 對面 電話 336049 5144 膳宿俱全 備索
開明商工 晚夜補校 招轉學生 向班車大坪林站下車即到 電話：九三二六七五 附註：①學生介紹工讀 ②本校建有女生宿舍大樓。 遠道七折 軍公學生八折 信成 日 中美國人教早晚各級九百三段八號 句每月30元 寄車免費 開課 廿二日廿三日 會話 美國人教早晚各級九百三段八號 句每月30元 寄車免費 新班 開封街一段19號 台北車站公路西站對面電話336049 5144 膳宿俱全 備索
老師最優 點名最嚴學風最好 管教 開課 21日 本班老師個個優秀 從頭教起認眞負責 小班上課講義鉛印 試題通知家長 敦請家長全修 英數國二班 前三志願班 第一志願班 甲丙組大志願班 乙丙組志願班 各組日夜選修班 乙丁組特別加强班 英數日夜專修班 建中一女名師任教每堂點名每週考試管教嚴格 成績通知備有膳宿 全修班 選修班 針對大專夜間部聯考 週末密計劃 從頭教起 完建中一女名師任教 指導 分要訣講解測驗並重 21日 開課 北市許昌街28號 電話 374545 火車站 對面 電話 336049 5144 膳宿俱全 備索
北港・鹿港・新港・彰化四大媽祖廟進香，當天往返，初六以前每日一團150元 25506 北市許昌街廿八號（火車站前）電話 334882
2月18日出發兩天 450 KM暖氣車套房 環島 3月1日出發 六天宿大飯店 94 長春路十一號 511596.517054.5182
右記財產目錄債權代理人林俊雄律師事務所（台中市自由路二段七號電話二六四八二）處備索。 二、動產部份：機器設備底價九七六、二〇元。 三、外銷白蘆筍三八、六〇〇箱之配額每箱壹百元合計二、八六〇、〇〇〇元、保證金二八六、〇〇〇元。 中華民國六十年十二月十七日 院長 莊彭年
一、本院受理六十年度執字第三二六九、四二〇〇號拍賣抵押物事件，業將債務人金鼎三產業股份有限公司所有動產實施查封拍賣在案。 二、定於六十一年三月二日上午九時五十分在本院執行處當衆開標。 三、閱覽查封拍賣目錄：一、不動產部份：①土地部份坐落台中縣大甲鎭山腳段頂山腳小段七十之五、七十之八、七十之十七、七十之二、七十之二、七十之三、七十之四、七十之五、七十之八、七十之十八、七十之二、七十之三號等八筆土地底價八九八元。②房屋部份坐落同右七十之二、七十之三、地上房屋即大甲鎭中山路二〇〇元一、八二〇元。 二、動產部份：①保證金九七〇元。 拍賣財產目錄：
台灣大學 升大學 高中 總整理 訓練您應考能力 2月22日 開課 名師執教 台三 675 32 程度分班 市二 656 93 督導嚴格 羅五 376 93 膳宿俱全 福斯二 號 電話
第一志願班 小組特別班 選科加强班 夜選修班 訂閱報名簡章備索
升大學 社會版 自然版 高一 高二 及國一 版 升 高 中 五 專 版 下學期再增三項 與聯考有關內容 優待全年120元 半年65元 郵撥14948號 門市部台北市羅斯福路二段25-4號 電話587870 以前各期可補
雙軌輔導 升大學自然版 高一 高二 及國一 版 升 高 中 五 專 版 下學期再增三項 與聯考有關內容 優待全年120元 半年65元 郵撥14948號 門市部台北市羅斯福路二段25-4號 電話587870 以前各期可補
鐵的事實 讀者證實去年升學輔導成績95%命中 單憑最後十期模擬試題亦皆命中
學府 今年聯考已有全部保證 信譽保證使您戰勝聯考
國泰 TOEFL 大專假期英文班 速成 閱讀翻譯 文法作文 聽力會話 晚 21 22 分別開 修新課程 週末 五 週速成 21 開 週 班 19 課上 留學考班 歷年考題 全真試題 重點加强 材料翻譯 文法作文 研究所集各一流大學題及 22 開 寫作論文班 22 開 英文精修班 師資執教 22 開 台北・升大・學大・升高中 建國 師範職校退役青年 考夜間大學班 建國高 分日夜間班配合學校進度加强各科學習 初一 初二 初三 班 夜間上課 週末上課 可選修 英文數理化 班 台北市 建國補習班 夜間班 國三 國二 國一 班 日間班 實驗班 特別班 英數理化班 二假 補習班 合同學需要 分班充分適 只有本班能按程度仔細 台北市 聯合補習班 日間班 國三 國二 國一 班 傾全力專辦高中女生獨棟設立分部 缺課點名每週通知 考試成績冷氣教室 每週通知 宿舍 導師坐鎮 開學 18日 新班 男女膳宿 備章簡章 備索 台北市 維新升大學 升高中 升工專 甲丙組志願班 乙丙英數化精修班 特別班 高二 高三 在學英數加强班 二月 開課 台北市 青年社會投考大學特別加强班 11已開班 南北市 再增新班 15陽光保大 倍陽街 19號備 台北市 立達會計 早班 9—12 午班 2—5 晚班 7—10 22日新班開課 冠軍 全國珠算 45天學好記帳即學即用 台大志願班 第一志願班 台北・升大・學大・升高中 建國 師範職校退役青年 考夜間大學班 針對聯考命題 即日報名訂座 擬訂嚴密計劃 廿四日開課台 厚植應考實力 北館前路28號