UNITED DAILY NEWS
吳國禎 社長 范鶴言
每月四十五元
台灣版台字第五九四號
中華郵政第二類新聞紙
台北市孝東路四段五五五號
聯合報印刷廠（地址同上）
郵政劃撥○○三九五三號
台北市北台南郵政○○箱

蔣總統書勉全國軍民
莊敬自強共同奮鬥
建設基地光復大陸
開拓國民革命光輝七十年代

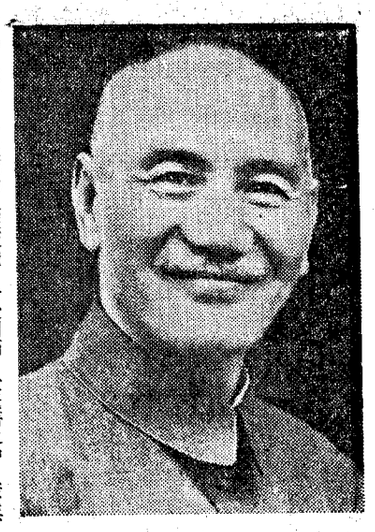

【中央社台北卅一日電】中華民國六十一年元旦，蔣總統發表告全國軍民同胞書，全文如下：

全國軍民同胞們！

今天是中華民國革命建國進入六十一年——亦就是新的七十年代——歲首的開始。

此六十年來，我們經歷了無數憂患、恥辱和痛苦，特別是去年一年間，國際形勢發生了重大的混亂變化，自由正義，幾乎成為了舉世嘲弄非笑的對象，我們三民主義國民革命事業，更橫被誣蔑和磨折，但是我全體軍民同胞，却更能堅持三民主義的理想正鵠，篤信自由正義的人權天職，於大創痛、大警悟之中，產生了大無畏的精神，亦就是鐵立如山、愛國保種的道德勇氣，這就正媲美着於烈們「銳身以國事自任」的「轟轟烈烈的節操」。

六十年來，國民革命的歷史，顯示了我們對患難的反應，是知恥發憤，沉着奮鬥，壓力愈沉重，團結愈強固，智慧亦愈益清明。我們對道義的反應，是利害當前，必定堅守原則，操持愈堅確，是非愈分明，而責任感亦愈益强烈。所以我們的國家，是一個始終勇於維護自由正義的國家，絕不是一個怯懦的可以侮辱的出賣的國家！我們的民族，是一個重正氣、守信義、勇於共患難的民族，絕不是一個向患難低頭的民族！

中華民族的信念：
安危在是非
不在於强弱
存亡在虛實
不在於衆寡

然退出，由於共匪這個盜匪集團竄入聯合國之後的恣睢鑒戾，不過兩個月工夫，聯合國即已不成其為原有的聯合國了，再這樣下去，要不解體漸滅，如何可得？我們今天雖然退出了聯合國，却仍然屹立不搖，抱持其創始聯合國的精神宗旨，自立於世界！由此乃愈見我們創始聯合國的歷史和貢獻，是永遠不容許抹煞磨滅的！

中華民族的信念，是：「安危在是非，不在於强弱」。此時毛賊雖篡竊了聯合國的虛器，却無救於匪幫內鬥的實禍！大家深知，毛賊對外，是妄圖以暴力恐嚇，政治勒索，虛聲恫嚇，來冒充「超級强國」，大搞其「訛詐的外交」，而對負的「超級强國」，挑撥離間，以達到其「鬥爭」「奪權」的目的。實則今天它不但本質上是一個色厲內荏「欺詐的產物」，而且只是一個外强中乾空虛的軀殼！毛賊對內，由於我們國民革命——反毛行動——在大陸上的持續，其內訌內鬥，從沒有停止過，現在毛賊就正陷入了「以軍整軍」內鬥的死巷，可是今天誰肯再來為毛賊反覆打鬥，重蹈「親密戰友」的覆轍，自取整肅死亡的慘禍？它反覆清算，殘忍鬥爭不已，就正證明了我們三民主義的歷史文化與共產匪徒之絕不相容——實在這也就是我們討毛救國最後必勝必成有力的確據！

我們三民主義的國民革命，不惟基於公理道義，與友邦合作互助，以團結自由力量，維護世界和平，為我們革命外交的宗旨和方針，而尤其是以强固修明的內政建設，作為革命外交的基礎。二十年來，我們三民主義——倫理、民主、科學的建設，求新求行所造成的民生樂利，經濟充實，教育發達，社會安定，以及堅强的、精實的國民武力，皆十百倍於開國、北伐、抗戰時期。雖然外人一切變局，化險為夷，轉弱為强！

我們去年自動的退出聯合國，決不是孤立於世界，而正是堅持憲章，確保漢城不兩立的立場，決不與卑鄙醜惡者同流合污，為這個怯懦的世界，維護公理，伸張正義。今天全世界仗義執言的，以及緘默守正的大衆，特別是一些友好不渝的國家，就都是此心同此理同的，所以我們不怕孤立，而且也不會孤立！事實是由於我們這個衛道者自聯合國的毅然退出，而使聯合國的精神，亦就是鐵立如山、堅持其創始聯合國的歷史和貢獻，是永遠不容許對於敵我之間，存在着土地人口幻象的懸殊，可是相反的，在七億廣大的人心上，我們正握有完全壓勝的左券，這亦就是「存亡在虛實，不在於衆寡」的道理。所以今天我們與匪共之間，業已形成了是與非、邪與正、眞實與虛妄、團結與滅裂、强固不拔的復國基地，海內外團結一致討毛反共的革命精神等三大因素的存在，乃能不為一時的變局所挫折，所搖撼，且又能扭轉一切變局，化險為夷，轉弱為强！

我與叛逆共匪
絕對勢不兩立
敵我只有鐵與血的接觸

我們的總目標，就正是要莊敬自强，共同奮鬥，以革命的獨立自主的精神力量，集中於金馬台澎復興基地的建設，集中於光復大陸、拯救同胞的誓願。

今天我要鄭重宣示：中華民國和叛逆共匪，絕對是勢不兩立的！目前國際間正傳播着一種流言蜚語，說是敵我之間，有接觸的秘密行動，這除受敵前敵後、討伐叛逆、鐵與血的接觸行動之外，絕無任何其他的接觸行動！我全國軍民亦絕不會為此種流言蜚語所蠱弄、搖惑。我們中華民族愛國統一的行動，就只有國民革命光復大陸「傾覆暴政，恢復人權」的行動！

同胞們！大家一齊來開拓、來振起這屬於國民革命的光輝的七十年代，來光復、來建設這屬於三民主義的新中國，以告慰我們 國父和諸先烈在天之靈。

現在，我們高呼：討毛救國勝利萬歲！國民革命成功萬歲！三民主義萬歲！

總統今主持
中樞紀念開國典禮

【中央社台北卅一日電】總統今（一）日上午將親臨台北市中山堂主持中華民國六十一年開國紀念典禮及元旦團拜。參加人員包括院副總統、五院院長、總統府資政、各部會首長、民意代表、二軍首長、國軍英雄以及六十年全國績優公務人員等。

總統在典禮中將宣讀中華民國六十一年元旦告全國軍民同胞書。

傳謝瀛洲已呈請辭職
司法院副院長人選
戴炎輝可能被提名

【本報訊】據悉，司法院副院長謝瀛洲，因久病未癒，已呈請辭職，或當局接受。如謝瀛洲辭職獲准，其繼任人選，外傳以大法官戴炎輝最為可能。

謝瀛洲這一年來體弱多病，多次住院療養，目前仍不能勝任繁重的工作。

戴炎輝今年六十三歲，台灣省屏東縣人，曾任台灣大學教授、法學院教務分處主任，並曾從事律師業務，由於他在學術上的成就，於今年七月間經 總統提名為大法官，今年七月 總統提名增補兩位大法官，另一位大法官田炯錦於日前受命為司法院院長。

依照憲法第七十九條的規定，司法院院長和副院長的任命均須經監察院同意。

自是政府擴大延攬人才新政策的具體表現。今年七月 總統提名增補兩位大法官，另一位大法官田炯錦於日前受命為司法院院長。

周書楷特使
抵賴比瑞亞
參加賴總統就職禮

【中央社蒙羅維亞卅一日法新電】中華民國代表團今天到達此間，參加賴比瑞亞新任總統陶柏特一月三日的就職典禮。

該團團長是 蔣總統的特使周書楷外長。

該團另一位團員是外交部非洲司司長鄭健生。

他們到達時，賴比瑞亞外交部長葛萊姆和其他政府官員均在場歡迎。

【中央社華盛頓三日專電】中華民國外交部長周書楷，今日在佛羅里達州的比斯肯灣，與羅吉斯國務卿及總統顧問季辛吉作個別磋商。

周書楷與羅吉斯的會議，歷時五十分鐘，隨即與季辛吉商談三十分鐘。在這兩次個別會議中，周書楷曾與羅吉斯及季辛吉檢討中華民國退出聯合國以來的國際局勢，並就台北與華盛頓之間的雙邊關係交換意見。

沈劍虹大使及外交部非洲司司長鄭健生，亦曾參加上述會議。

周書楷于會談後即搭乘飛機至紐約，換機前往賴比瑞亞。

難胞甘冒嚴寒
泅水投奔自由

【中央社香港卅一日電】一位青年難胞毅然不顧嚴寒的天氣，創造「游泳奇蹟」，泅奔自由。

這位勇敢的難胞現年廿歲，廿九日黎明游抵自由地區，當他上岸時，已經精疲力竭，而且幾乎凍僵了。

那天上午新界的溫度是攝氏零上五度。漁民立刻用熱湯、熱茶給這位一直發抖的難胞喝，並為他升火取暖，警察用毛毯把他包起來，以便驅寒。

警方報導，今年九月以來，希望利用游泳投奔自由的難胞，有廿一人不幸溺死。雖然天氣奇寒，本月份全部有一百四十位難胞安全抵達香港。

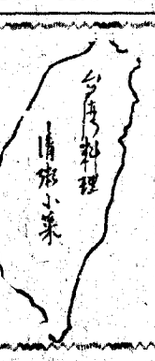

TAIWAN COOKING
午餐・晚餐・筵席
宵夜至凌晨二時
重金禮聘・名廚主持

慶祝三週年紀念暨恭賀新禧
哈林餐廳
HARLIN RESTAURANT
地址：六條通皇后飯店斜對面，台北市天津街51號
電話：五四二一一八 No, 51 TIEN TSIN STREET TAIPEI

服務親切
最低消費
情調優雅
設備豪華
光臨指教
舊雨新知
歡迎

五月花大酒家
維納斯大舞廳
百樂門大飯店
寶豐工業股份有限公司
寶祥實業股份有限公司
旭春針織廠

＊北市東南區最大的超級百貨公司＊
上午十時特請 張琦玉 易虹 小姐剪綵
聯合超級市場今日隆重開幕
地址．台北市文昌街314號
TEL.776828
（原信義路四段儀聲戲院二樓）
公車：1) 39) 20 30 31 19) 37
大有：1) 15) 2) 1) 3
欣欣 2 8
開幕期間大減價
凡購物滿百元贈送精美禮品乙份
多買多送・贈完為止
高級杯套1000個免費贈送，送完為止
日用百貨、服裝、化粧品、花卉兒童玩具・
女用裝飾品
手工藝品、食品罐頭糖果・
合記服裝公司 瑞興服裝公司 福源服裝公司 蘋果牌服裝公司 大新科學教材行 小白菜化學社 晶晶女性飾品公司 寶聯企業公司 東和水電行 中華鋁門行 泰誠工程公司 大進機械公司 吳記服裝行 林記皮包行 老大房食品公司
全賀

台北市六張犁新社區 第二批350戶 店舖住宅 簡介

①本社區首批148戶，已被搶訂一空，現正建造中。第二批已開始預約，每戶預約金新台幣伍仟元起。
②本社區交通最便，市公車⑮、㉜、㊼路六張犁一站下車大有⑨、⑩、⑪路及欣欣②路，台北客運⑦、⑮路均在六張犁站下車向前步行約50公尺即達。
③本社區採R・C・構架全部鋼筋混凝土建造，高級鋁窗及防熱防水施工，為高級豪華之店舖住宅。
④機關團體及店舖全棟預約委建時，另有優待。
⑤工地座落：台北市新和平東路三段30米路之兩旁（工務所在196巷65號）如圖式。
⑥服務電話：777872・713900・334153・381145・21841

建築坪數	自備款N.T.$	可隔間數
14 坪	50.000起	二房二廳
18 坪	76.000起	三房二廳
20 坪	88.000起	三房二廳
27 坪	104.000起	四房二廳
32 坪	138.000起	六房二廳

二房二廳者贈送隔間，其餘贈送不銹鋼廚櫃

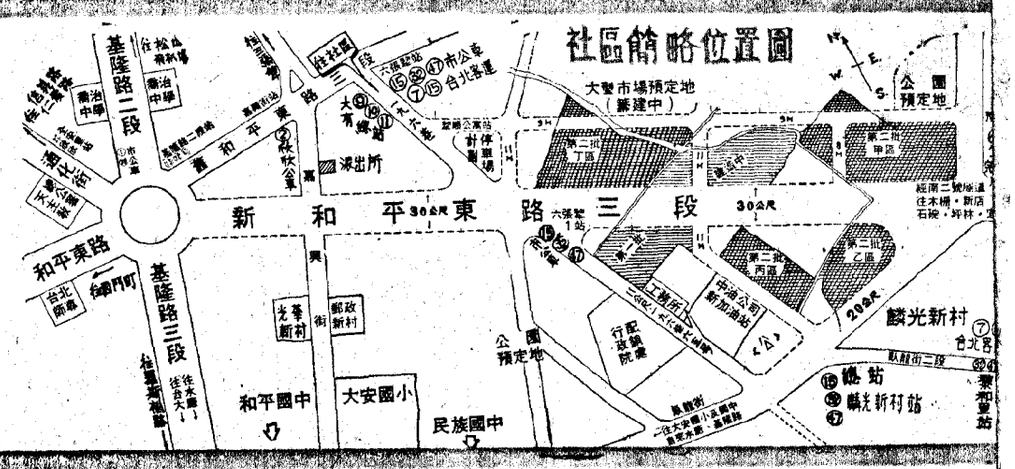

＊華聯影業公司邊民抗暴俠情超級巨片＊
大漠英雄傳
＊國內五大都市／八大戲院／功成出映＊
恭賀 中華民國六十一年元旦 並祝
同刊賀
！强自敬莊行力女兒華中！瞧，海瀚浩漠大 ？驚不變處何如暴抗族民！看，沙風狂外塞