聯合報
UNITED DAILY NEWS
發行人 王惕吾　社長 范光啓
第貳壹柒柒號
中華郵政登記局執照第二類新聞紙
(上海地址)編印報本：南京路
電話：台北市延平北路二段一〇〇號

河山並壽。海內騰歡
總統八秩晉五華誕
全國軍民同申嵩祝
各界代表及歸僑今往總統府簽名祝壽

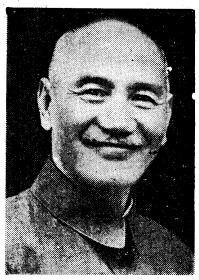

【本報訊】今天是總統蔣公八秩晉五華誕，海內外軍民都以度敬歡欣致壽的心情，展開各項祝壽活動，表達高萬壽疆祝。

今天是總統蔣公八秩晉五華誕，海內外軍民都以度敬歡欣致壽的心情，展開各項祝壽活動，表達高萬壽疆祝。

今天上午十時，參謀總長賴名湯上將，代表全體國軍官兵，把一年來推行「反攻復國」的成果，呈獻總統蔣公。

中國青年黨及中國民主政團會黨，也將分別設置簽名處，邀各公私團體也都紛紛響應參加。

今天上午，由備辦委員長張群主持，將於今天上午，由備辦委員長張群主持，將於今天上午，在總統府前廣場，舉行簽名祝壽。

各國駐華使節，也都來函來電，表示祝賀。

總統府秘書長張群，今天上午，到總統府簽名致敬。

總統府秘書長張群，今天上午八時至下午五時開放，供各界民眾前往簽名祝壽。

總統府前，國民大會、立法院、司法院、考試院、監察院、各部會、台灣省政府、台北市政府、各省轄市、各省轄縣，今天都分別設置講堂，簽名祝壽。

今天下午十時，參謀總長賴名湯上將，呈獻總統蔣公。

總統府前，國民大會、行政院、立法院、司法院、考試院、監察院、各部會、台灣省政府、台北市政府、各省轄市、各省轄縣，今天都分別設置講堂，簽名祝壽。

今天下午十時，參謀總長賴名湯上將，呈獻總統蔣公。

【本報訊】今天是總統蔣公八秩晉五華誕，海內外軍民都以度敬歡欣致壽的心情，展開各項祝壽活動，表達高萬壽疆祝。

【本報訊】今天是總統蔣公八秩晉五華誕，海內外軍民都以度敬歡欣致壽的心情，展開各項祝壽活動，表達高萬壽疆祝。

【本報訊】今天是總統蔣公八秩晉五華誕，海內外軍民都以度敬歡欣致壽的心情，展開各項祝壽活動，表達高萬壽疆祝。

【本報訊】今天是總統蔣公八秩晉五華誕，海內外軍民都以度敬歡欣致壽的心情，展開各項祝壽活動，表達高萬壽疆祝。

由全國各界代表一百五十人組成的國民敬祝團，將於今天上午八時，前往總統府向總統祝壽，呈送致敬書，表達全國同胞的衷心之忱。

嚴副總統在西園機場，舉行歡送儀式，強調中國駐越大使館，參加越南國慶典禮，表示中華民國政府高度評價越南共和國在反共抗俄鬥爭中所表現的堅定決心，並表示中華民國政府願與越南共和國政府密切合作，共同為反共抗俄鬥爭而努力。

嚴副總統在西園機場與越南共和國駐華大使館館長黎文金、高元宦、黎文忠、黎文英、黎文賢、黎文賢、黎文賢