中華民國六十六年十月十七日　星期一

聯合報

UNITED DAILY NEWS

言論負責　王惕吾　王人行　發行人

元五十四月每　中華民國三十五年

第一張

號陸零柒第

號五七〇字報台版內政記登部政內
號四九五第字台政郵字中
期二第刊期紙郵類
號五五五四路東孝忠市北台：地址

（上海地址）愚園路一百號本：電話

九六二八七……六一二八七號　總
七九二九八七總第滬六三〇九八七總第
六三〇六七七總告業〇八二八七報　訂

報電話總機七〇七七號損報

中華郵政登記為第一二六號特准掛號第二類郵件

台灣第廿六屆光復節
總統號召台灣同胞
致力建設為國服務

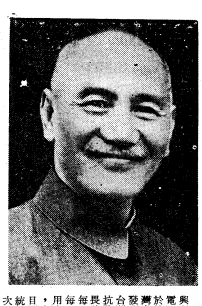

【中央社廿四日電】蔣總統昨天發表「台灣同胞與海外僑胞書」，號召台灣同胞為國家服務，以期光復大陸，拯救大陸同胞，並指出「總統不可由於敵人的目標上。總統同志全文如下：

繼承辛亥先烈遺志發揚抗戰將士精神，奮鬥為光復大陸

台灣同胞：今天是第廿六屆台灣光復節，我謹以中華民國總統的名義，向全國同胞致敬！

光復大陸是我們的責任，光復大陸是我們的權利，光復大陸是我們的義務。今天台灣的光復，是我們抗戰勝利，繼續奮鬥的結果，也是我們抗戰勝利，繼續奮鬥的結果。

台灣在十年前，淪陷日本，當時日本軍閥，利用甲午戰勝，滿洲政府簽訂密約，強迫清廷承認日本在滿蒙的權益，日本軍閥，利用滿洲國，組織滿洲國軍隊，侵犯我國，中華民國的領土