總統勉勵全國軍民
五年新再進步
承接開國光輝・創造復國新運

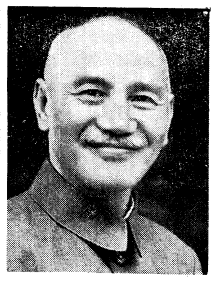

【中央社台北卅一日電】蔣總統發表新年文告，勉勵全國軍民同胞，從精神、生活、動、觀上，從政治、經濟、教育、文化等各方面再革新、再進步，全面動員戰鬥，消滅私利，所發動的侵擾、顛覆、亂、與金錢、腐化，所以國家全面次第革新，光復大陸。

國五十九年元旦，