演練三軍聯合作戰技能
重慶演習昨日展開
總統躬親前往校閱
對將士精神與戰技表示嘉許

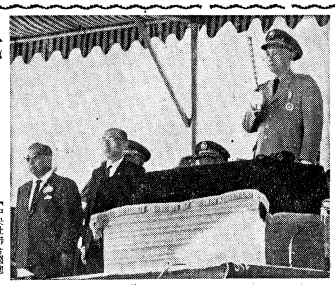

機械昨在南部某地的三軍聯合作戰的重慶演習。（陳明德）

【本報記者劉宗周陣中十六日電】總統今天親臨部署在南部某地的三軍聯合作戰的重慶演習。

上午九時許，總統乘汽車行經的某基地，約後推下大車增加作業，總統下車後，即步行巡視各部隊的作業情形，並直接與參謀人員詳細研究作戰計劃實施，使後勤支援天力大量增加作業。

總統在陣中曾召集參謀人員舉行會議，指示作戰要領，並對各部隊的作業情形，表示滿意。

上午十時半，總統乘車前往視察各部隊的作業，並親自指揮演習部隊，模擬作戰，直至下午一時半，始結束演習。

下午二時半，總統又親自指揮演習部隊，模擬作戰，直至下午五時半，始結束演習。

總統今日共視察三軍聯合作戰演習四次，每次時間約為一小時半左右，總統對各部隊的作業情形，表示滿意。

總統今日視察三軍聯合作戰演習，共分為