為保不惜 美國 衛盟邦 冒城市 被毀滅 安國全 危險

甘迺迪總統佛蘭克福發表演說 強調北約同盟不可分

切勿自滿 須以同盟為重 告誡盟國 涉及軍經合作

絕大多數反共 旅居東南亞僑胞 各國不應歧視

高信委員長昨發表談話

阻止匪俄擴張 美國具有決心

美國務院分析匪俄爭執 指共黨妄言為毫無意義

賴特大使抵華

認為使華意義重大 盼能增進中美瞭解

今日訪華 美國將領

甘迺迪不悅 問他與俄妥協

沈世特出國 教育加晃

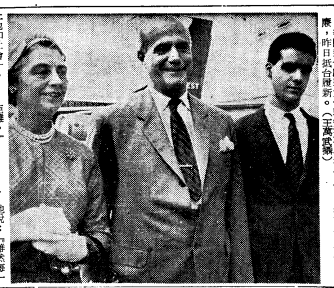

美國總統甘迺迪與夫人及公子凱恩在新近舉行的一次閱兵典禮中檢閱三軍儀仗隊。（美聯社華盛頓電）

賴特大使上將（中）偕其夫人及公子武康，昨日在松山機場抵達後，與前來歡迎的我國軍政要人握手寒暄。（本報記者攝）

UNITED DAILY NEWS
社長 范爭波　發行人 王惕吾
元六六月份 每一張 每天兩元
第一號
郵政劃撥儲金帳戶 第二七〇七六號
地址：臺北市康定路二六六號
（上同地址）廣告部 二三三三三 發行部 二三三三三 編輯部 二三三三三 營業部 二三三三三 印刷廠 二三三三三 總務科 二三三三三

范燈 亞帝牌日光燈
中國電器 三燈機電品

慢性胃弱 胃下垂症
身体消瘦，食慾不振，胃部悶鬱，腹部鼓脹，大便不通……
適時請速服用胃下垂症、胃弛緩等的最新特效藥「胃垂康臨」。
—詳細說明書備索—
副交感神經亢進剤
ベサコリン
胃垂康臨 BESACOLIN
日本・衛材株式会社
台灣出張所 台北市博愛路88号
電話 34962

精華新儒文法科 大書院 57 暨招生
志成 升大學總複習 再增 民主義 班
郵務考試 今晚六 郵考專修 20天速成 簿記
尤慈胡媽葉氏閨名啃（永蓮）
花環挽辭
喪宅：台北市昆明街一〇〇號

你們需要幫忙！
ガンマロン GAMMALON 加敏瓏
你們為了準備考試、必須徹夜溫習功課。
但因用功過度終於導致身心疲乏、體力不繼這種現象往往使你們陷入思潮遲鈍、神情疲累、心有餘而力不足的徬徨、以致臨場臨試時無法發揮你們所有的才能。
ガンマロン（加敏瓏）補腦剤可以幫你忙。它將使你們恢復腦力、增強記憶、思路廣通。因此你若想充分發揮學力和潛在的知能、請趕快借用ガンマロン（加敏瓏）之來效。
ガンマロン（加敏瓏）是日本医學界発明之專利滋腦薬。它能促進腦細胞的新陳代謝。
世界各國的医學界學者、在從事探究人體大腦生理時、発現ガンマロン（加敏瓏）對於大腦的生理機能上、有神妙的效用。屢經各國研究試驗後的報告、充分證明服用ガンマロン（加敏瓏）後、能增加兒童智力、並提高學業成績。
包裝：片剤（1片中含有250mg）
100片、300片、1000片
日本・東京 第一製薬株式會社
總代理 新益興行
台北市南京西路92號

閣下對時：請利用中廣電台精工舍晶體標準鐘
百分之百防水
海底覇王
●精工舍掛鐘
上一次發條，走動三星期，報時精確，鐘聲響亮。
●特點：
一、無論秒分針順轉或倒轉，時針所指的時刻與敲打的鐘聲，始終一致。
二、機鋼一次發條，走動可走動二十一天（三星期）減少上發條的麻煩。
三、時間精確，美觀大方，堅固耐用，種種兼多。
●精工舍掛鐘
●精工舍手錶
●精工舍鬧鐘
●精工舍晶體標準鐘
標準男女學生用游水錶
普通自動日曆游水錶
富士自動日曆游水錶
實用自動日曆游水錶
超級游水錶 絕不進水！
SEIKO
世界名錶 セイコー