聯合報
UNITED DAILY NEWS
發行人 王惕吾 社長 范鶴言
今天貳大張 零售一元 每月卄元
第貳玖陸貳號
社址：台北市康定路二十六號

打擊艾森豪印度之行 匪將採戲劇性行動
藉謀挽回日趨右轉中立情緒
可能繼續侵印或犯金馬外島

【合眾國際社華盛頓一日電】外交官員今天說，他們預料中共可能……

越三大洲·訪十一國
艾森豪任重道遠
明晚啓程前將發表重要演說
傳播基本信息籲爲自由團結

美農業訪問團 昨抵達台北
老衆議員艾倫率領 將往各地參觀農業

解決中菲遣僑糾紛 兩國正謀適合途徑
黃少谷盼雙方面對現實
菲外長認爲即可獲解決

重付審查
國大組織法修正案 立院院會決定

米爾頓離台 讚國軍強大

遭軍區驅逐
匪幹往西爪哇度假 已遵命返回雅加達

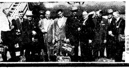
美國會參議員艾倫（右起第四人）率美國私人組織訪問團一行十二人，昨日飛抵台北。（中央社攝）

鉄力士
TELEX
正西德原裝
西德國政府工業標準局認定最優等品
47型
世界馳名 德國最大 MERZ u KRELL 筆廠 獨家經銷
全省各大文具店均有出售

贈!!
七海 可利痛
頭痛 齒痛 神經痛 生理痛
七海藥廠

照牌德·乙種自行車品製
TAS 牌50C.C.引擎
台北市延平南路35號 TEL 31213
大盛機器行

老年醫學之成果在此結晶
理想的最新綜合保健劑
新發售

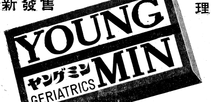

養若命
賦活精力●調整性機能●促進肝臟機能●
保護血管、預防高血壓●預防代謝障礙、
增強抵抗力 ● 預防更年期之諸症狀●
●詳細說明書：請向最新綜合保健劑係由塩野義製藥函索即寄
SHIONOGI
臺北市重慶南路1段75號 塩野義製藥臺灣聯絡處
【適應症】精力·視力·抵抗力減退、肝臟機能衰弱、動脈硬化、糖尿、肩背酸痛、神經痛、皮膚失掉光澤等症。

美國最新完成的新藥 長生不老 返老回春
動脈硬化·肝障害治療劑！ スーパーレシチン
汀士力巳斯 SUPER LECITIN
RIKEN

正常動脈之斷面
硬化動脈之斷面
比較
30才
40才
60才
70才

三項效用：
作用：
適應症：
用法、用量：
包裝：
主劑製造元：A.E. Staley Mfg. CO. U.S.A.
製造發賣元：理研藥化工業株式會社

219