聯合報
UNITED DAILY NEWS
發行人 王惕吾　社長 范鶴言
元州月份　元一售零　旅六洲天今
第　號　零零柒號
中華郵政登記認為第類新聞紙
臺灣郵政管理局新聞紙類第一號
電話：社址
一二三三三三　一二三三三三　一二三三三三　一二三三三三　一二三三三三
總務科　編輯部　電訊組　採訪組　廣告部　發行所
臺北市北投區中和路一五五五號

基於自由世界的共同安全
美國不承認赤匪偽政權
勞勃森在森加坡闡釋美反共立場
強調台灣偽政權的希望如燈塔

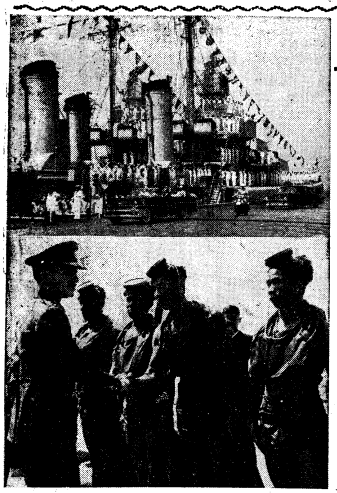

【中央社新加坡十四日電】美國助理國務卿勞勃森今日發表演說，闡述美國遠東政策，強調美國對中共問題從未改變，美國的安全與自由是一致的，美國決不承認赤匪偽政權，美國決不會為了貿易而犧牲其原則，美國決不會為了貿易而犧牲其原則，美國決不會為了貿易而犧牲其原則