全民日報　民族報　經濟時報
聯合報
UNITED DAILY NEWS
發行人　林柏生
總管理處　臺北市和平東路二段一二四號
電話　第一六八二號　第二九八二號　第二九八三號
全一民族報　民族日報　經濟時報
社址：臺北市延平北路二段一二四號
電話　社長室　二九一八八八　總編輯室　二九一八八七　業務部　二九八六一一　發行部　二九八六一二　廣告部　二九八六一三　排版部　二九八七一四　印刷部　二七八五八六　電報掛號　七七〇〇

全球華僑文教會議昨在台北隆重揭幕

俞鴻鈞呼籲發揮反共新生力量　粉碎共匪陰謀予以毀滅的打擊

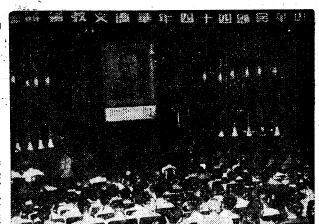

我出席聯大代表團政院通過名單

首席代表葉公超、代表蔣廷黻、劉鍇、劉師舜、夏晉麟

立院十六會期昨起開始報到

徐澤升任駐尼公使

日議員訪華團長大野昨返國

行前謂總統與中日合作是解決遠東問題之基礎

泰新代辦張平抵台

國防部設置新機構聯絡動員副官三局

由皮宗敢出任聯絡局長其餘兩局人選官方尚未宣佈

有關國際局勢一般三點憂慮

上午舉行預備會議

通過組織規程會議日程　下午報告僑務僑教概況

記者節慶祝大會席上陳副總統析現局

我反攻決策永不致改變　寄望國人堅毅沉着努力

粉麵牌品一

嘉和麵粉廠

司公限有份股廠粉麵和嘉
三六一五二：話電　號一七九一路正中市北台：司公總
○二二塭中：話電　脚子坎塭中：址廠

本公司蒙西機洗麵粉廠選用並保證清潔衛生麥粉機洗麵粉廠世界著名最新製麵機(HENRY SIMON CO.)無比之封專利品

品一紅麵粉上等
品一藍麵粉高級
品一綠麵粉特級

用試界各迎歡　粉麵種各製特
倉接司公總向請購定準外

社服旨精出　第遠允新該
會務在良品　一東稱顏倫