行政院新聞局出版事業登記證局版台報字第〇〇三三號
中華郵政台字第四一一九號登記執照第二類新聞紙
今天出版三大張　每份零售三元五角　每月七十五元

民生報

MIN SHENG PAO
發行人　王必成
第叁壹肆號
地址：台北市忠孝東路四段五五五號
承印者：聯合報印刷廠
電話：
總機：7681234
訂報：7663159
廣告：7662176
編輯部：7681234
郵政劃撥帳號2161號

1979 三富600現貨分期
新車種　不漲價

友利汽車公司
電話：561-9121（十線）
522-1616（三線）

錢復在機場發表嚴正聲明
美國應採取具體有效措施確保西太平洋及我國安全

【本報訊】美國代表團副國務卿克里斯多夫一行昨（廿七）日抵華時，外交部次長錢復在機場發表談話，全文如下：

作為一個與美國有悠久友誼和曾數度比肩作戰盟友的中華民國官員，在此時此地和美國克里斯多夫副國務卿所率的代表團見面，心裏感到非常沉痛。

過去我們一向珍惜中美邦交，忠實履行條約義務，因為我們認為中美之間有長遠性的重大共同利益。所以中華民國總統蔣經國先生曾一再強調：中美兩國合則兩蒙其利，分則兩受其害。本人深信中美兩國人民有共同的價值觀念，共同的願望和共同的理想，故中美兩國在這些基礎之上，彌應有牢不可破的關係。

不幸，美國政府於十二月十五日竟屈服於中共的條件，違反了美國政府歷年來一再對中華民國政府和人民所作的承諾與保證，與中華民國斷交毀約，其結果不僅破壞了中美兩國傳統的友誼與密切的關係，而且嚴重地損害了亞太地區的和平與安全。

此次美國代表團前來台北，商討美國政府做此錯誤的決定之後，所採取的第一個補救安排的步驟，本人希望美國在會談期間，對我國政府的立場與人民的態度能有充分的瞭解，本人願意利用這個機會，特別強調下列幾點：

一、中華民國政府將以更堅定之決心及更大之努力，實現國家之目標，為全中國人民之自由，民主，繁榮而奮鬥不懈，以增進亞太地區之和平與安定，並確保世界之和平。

二、美國政府曾經一再聲稱希望繼續維持與中華民國在文化、經濟、貿易及科技等各項關係，並一再表示關切此一地區的和平、安全、繁榮與我國民眾之福祉。我們堅決認為美國政府上述目標，只有在政府與政府間關係的基礎之上，才能實現。

三、維護自由，保障人權，素為美國傳統立國的精神，且卡特總統曾一再強調「人權是美國外交政策的靈魂」，但如今在世人一致指摘中共政權殘暴專制，蔑視人權，剝奪人民自由之際，卻決定與中共「建交」，承認一個世界上最殘暴的政權，實為一大諷刺！無論中共用什麼不同的口號來迷惑人心，堅持暴力革命路線和「解放台灣」，始終是中共基本的策略，其目的是企圖將其極權奴役的暴政強加諸在自由民主領域下的一千七百萬中國人民。美國曾一再表示美國願意是太平洋的國家，並且關心西太平洋及中華民國的安全。美國決定在一年以後終止中美協防條約，美國究竟採取何種具體有效措施，以確保此一地區的安定與和平，必須予以澄清。

中美雙方代表今起展開談判

【本報訊】中美雙方今天上午十時卅分起在外交部舉行會談，商討明年元月一日中美關係改變後，如何調整及維持彼此間各項關係。

美方代表團已經於昨天晚間抵達我國，預定明天下午離開，一天半的時間裏，中美雙方將展開三個回合的談判。

三個回合的談判，將環繞未來中美關係延續的原則，並進行協議。技術性的細節部分，留待日後繼續逐項研商。

今天參加會談的我方代表有十五人，美方有十六人。他們是：

中方：外交部長蔣彥士、參謀總長宋長志、外交部次長錢復、經濟部次長汪彝定、外交部顧問蔡維屏、行政院研究發展考核委員會主任委員魏鏞、國防部次長高魁元、交通部次長朱登皋、外交部北美司司長王孟顯、行政院新聞局副局長宋楚瑜、外交部條約司司長錢愛虔、情報司司長金樹基、隨任秘書劉鑛貫、專門委員章孝嚴、王懋。

美方：副國務卿克里斯多福、駐華大使安克志、美軍太平洋地區總司令魏斯納、國務院法律顧問韓瑟、國務院助理國務卿霍爾布魯克、駐華公使浦為廉、國防部助理部長阿馬柯斯特、國防部國際安全事務處長葛藍、國際交流總署亞太事務處主任史密斯、國防部軍援辦事處長貝克、美軍協防司令林德、美國駐華大使館經濟參事顧偉恩、政治參事封立德、美軍太平洋地區總部法律處長裴傑、國務院東亞及太平洋事務局公共事務顧問兼發言人甘農、國務院副行政助理克茲曼。

美國副國務卿表示：
對雙方未來關係尋求原則性架構

【本報訊】美國副國務卿克里斯多福十二月廿七日抵達台北時聲明：

「卡特總統要我來到此間，和蔣總統以及貴國政府的其他高級官員進行會談。

在會談中，我的目標就是為我們的未來關係，尋求發展原則性的架構。

我們將要謀求我們兩國人民得以在非正式的基礎上，維持我們的文化、商業和其他關係的安排。

我們就深此刻是為了擬始一重大的轉變，我希望我們能夠達成一良好的開始。

我對蔣總統及其閣僚為此次的會議預留時間，感到感謝。

我們希望這次的會談，將反映出在我們之間所存在的善意和了解。」

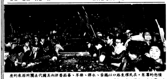

憤怒的羣眾，在民權東路口以雞蛋、水彈、旗竿、番茄投擲向美國代表團所搭乘的座車，警方盡力維持秩序，卻壓抑不住民眾激動的情緒。（本報攝影小組）

來自北歐丹麥獨一無二的新口味、新包裝

粒粒青猛．口口清香

青猛口香糖（STIMOROL CHEWING GUM）是新近自北歐丹麥原裝進口的口香糖，其獨一無二的青猛口味，紅藍白三色的新穎包裝，使青猛早享盛名，廣受消費大眾的歡迎，是歐洲第一名牌的口香糖。如果您還沒有嚐過青猛，請附回郵信封（貼好一元郵票）寫上大名和地址，寄到台北郵政17-242號青猛收，我們就送您一份免費樣品，份數無多，送完為止。

我選利台

隨着時代的進步，穿着應講求舒適，利台高級毛料，質地細柔、花樣新穎、品質保證，縫製冬裝最為適宜，穿過的人都知道利台高級毛料使您享受一個溫暖舒適的冬天。

LT

ALL NEW WOOL

自即日起在全省各地門市部及經銷處

同時增設

特價供應各種毛料，有意想不到的便宜。

各地門市部：

台北展示中心：台北市南京東路二段146號　電話：5117131
台北門市部：台北市衡陽路116號　電話：3717624．3612746
台中門市部：台中市自由路二段59號　電話：232091．234092
台南門市部：台南市中正路128號　電話：237101
高雄門市部：高雄市五福四路82號　電話：559608．559609

利台高級毛料各地經銷處：

台北市：佳佳呢絨公司　台北市武昌街一段56號
鴻綢綢緞公司　台北市博愛路122號
九和綢緞公司　台北市博愛路73號
永裕綢緞公司　台北市衡陽路53號
第一百貨公司　台北市中華路41號
華利呢絨公司　台北市漢中街83號（萬國戲院對面）
松山：林協興行　台北市松山區饒河街126號
士林：正邦呢絨公司　台北市士林區大東路45號
三重：利華呢絨行　三重市重新路二段50號
基隆：福勝呢絨公司　基隆市愛三路118號
羅東：福勝呢絨行　羅東鎮中正路98號
中壢：錦昌呢絨行　中壢市大同路145號
新竹：國華布行公司　新竹市東前街48號
竹南：新南布行　竹南鎮中山路63號
苗栗：久大布行　苗栗鎮中正路23號
豐原：新泰布行　豐原市中正路158號
台中市：裕進布莊　台中市繼光街116號
大大百貨公司　台中市綠川東街32號
大甲：泰新布行　大甲鎮蔣公路75號
埔里：陳永興商號　埔里鎮中山路488號
員林：振成綢布行　員林鎮中正路147號
嘉義：豐昇呢絨行　嘉義市中山路411號
虎尾：四合一綢布莊　虎尾鎮中正路85號
北港：裕興布行　北港鎮中山路135號
台南市：福人布莊有限公司　台南市中正路64號
　　泰信企業有限公司　台南市中正路134號
高雄市：寶徠企業有限公司　高雄市新興區南台路84號
　　國豐布行　高雄市鹽埕街156-2號
　　全信發布莊　高雄市新樂街217號
　　永裕綢布行　高雄市七賢三路105號
　　新盛綢布莊　高雄市新興區南華路44號
　　龍豐綢緞呢絨行　高雄市河北一路250號
東港：時昌布行　東港鎮中正路86號
台東：好福布行　台東市光明路186號
花蓮：興五商行　花蓮市中華路107號

LEADER'S FINEST QUALITY ALL NEW WOOL LEADER'S ＊利台高級毛料的好處，顧客最知道

茂慶 ZENITH

新型的 SYSTEM 3 增你智60年來最完美的銀河系列彩色電視機

The quality goes in before the name goes on®

佈置新客廳

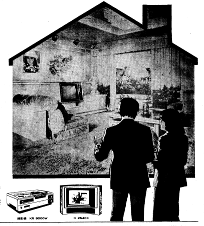

著名的室內設計家一致同意，增你智能使客廳更出色

為什麼每一個出色的客廳都有增你智？其實這是理所當然的事，有氣質的增你智永遠是與氣派的客廳相互輝映的。

六十年來增你智一直是以精緻優雅的外型，細膩柔和的畫面與色彩，和其自我要求最高標準的品質，建立起它不凡的信譽和評價。

凡見到增你智的人，都會深深喜愛上它所散發出來，吐出迫人的高貴氣質，無怪乎室內設計家都喜愛選增你智來襯托其室內佈置的高雅。

1979年增你智銀河系列登峯造極的 system 3 新技術再為彩色電視製造史上開創了新紀元，為此美國增你智總廠自豪的宣稱 system 3 銀河系列是有史以來最完美的彩色電視機，相信更新的增你智在性能和氣質上再度贏得您的讚賞，因為我們相信您的眼光與氣質是高人一等的。

世界第一流名牌——台灣總代理　茂慶

為了美化您的家庭，滿足您對完美的追求，茂慶只代理世界最好的商品——

增你智 ZENITH ——彩色電視機、錄影機、音響。
開利 Carrier ——窗型冷氣，家庭用中央空調系統。
利東 LITTON ——家庭用微波烹飪器，商業用微波烹飪器。
優你家 ——真空吸塵器。

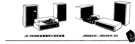

買到來路不明的增你智，常因安裝不當，調整不良，以及沒有售後服務，造成你金錢上、精神上的損害。

買了您的利益，買增你智時請：
● 向茂慶公司指定特約經銷商購買。
● 索取茂慶公司保證卡
● 核對保證卡機號與機號是否相同。

"享受一流的商品及茂慶400萬元的完善服務，增你智電視，您就是增你智的主人。"

增你智．開利窗型冷氣台灣總代理　茂慶股份有限公司
總公司展示中心　台北市南京東路三段186號
營業專線：721-3596．721-4457
服務專線：711-1757．771-9138
中南部展示服務中心
台中　台中市三民路二段19號　電話：276380
高雄　高雄市中山路241號　電話：283376
台南　台南市中正路38號　電話：220830
高雄　高雄市中正四路90號　電話：266426