民生報

行政院新聞局局版臺業字第〇三三號

中華郵政台字第四一一九號登記認為第一類新聞紙
今天出版三大張　每份零售二元五角　每月七十五元

MIN SHENG PAO
成必王　人行發
號址基貳第
號五五五路四路東忠市北台：址地
廠同印報台灣：者印承
廣告部：7681354
編輯部：7681359
發行部：7662176
總機部：7681234
號43-79市北台雅郵2161號登報雜

十三國暨地區女子足球勁旅會師台北

中華女將足下逞威風

首戰二比〇擊敗玻利尼西亞隊

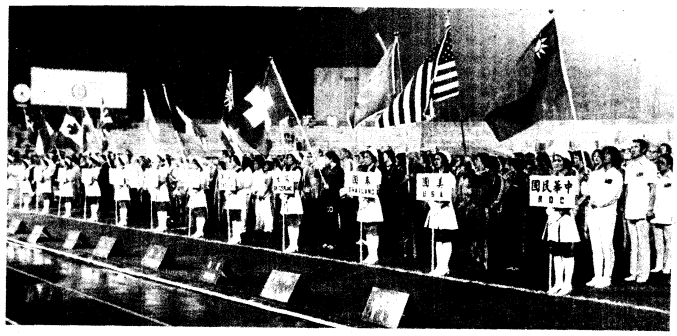

十三國家暨地區女子足球大賽的開幕典禮。（本報記者馮大展攝）

【本報訊】世界上十三個國家暨地區的女子足球勁旅，昨天起聚集在中華民國舉行為期五天的女子足球邀請賽，今天在台北市體育場舉行開幕典禮，並舉行大會開始的比賽。

參加這項世界女子足球大賽的球隊，各組第三名分別作三至九名的預賽決賽，各組的第四名及第三組的第五名，作十至十三名的預賽決賽。

分組預賽得：

第一組——中華民國、丹麥、瑞士、玻利尼西亞。

第二組——美加利、美國、澳洲、瑞典。

第三組——法國、芬蘭、蘇格蘭、加拿大、英國。

昨天舉行開幕典禮後，由地利對加拿大、英國對瑞典兩場比賽，以學事王座。

昨晚開幕典禮後進行的首日兩場比賽，實力旗鼓相當的中華隊及蘇格蘭隊，今天下午一時半及七時起，分別與玻利尼西亞及英國隊，在台北市體育場進行預賽。

中華隊昨晚開幕典禮後，今天下午一時半及七時起，分別與玻利尼西亞及英國隊，在台北市體育場進行預賽。

中華隊在分組預賽中先以兩球擊敗玻利尼西亞隊，往後兩場比賽則獲主力王座丹美，只要再贏一場就有資格晉級前六名循環決賽，以爭奪冠軍。

昨晚開幕典禮後進行的首日兩場比賽，實力旗鼓相當的中華隊及蘇格蘭隊，今天下午一時半及七時起，分別與玻利尼西亞及英國隊，在台北市體育場進行預賽。

中華隊在分組預賽中先以兩球擊敗玻利尼西亞隊，往後兩場比賽則獲主力王座丹美，只要再贏一場就有資格晉級前六名循環決賽，以爭奪冠軍。