中華民國六十七年八月二十九日　星期二　民生報　農曆戊午年七月二十六日　第一版

行政院新聞局出版事業登記局版台報字第〇〇三三號

中華郵政台字第四一一九號登記執照爲第二類新聞紙
今天出版三大張　每份零售二元五角　每月七十五元

MIN SHENG PAO
發行人　王必成
第壹玖叁號
地址：台北市忠孝東路四段五五五號
廠印報合聯：者印承
電話：總機：7681234
訂報：7666211
廣告：7666311
編輯：7666812
部：7681234
掛號報費：北台字第2161號郵寄43-79

中華青棒青少棒隊得勝歸

孫院長及各界人士都到機場迎接
健兒遊行市區人鳴炮歡呼致敬

【本報訊】在高舉的青天白日滿地紅國旗前導下，蟬連世界青棒、青少棒冠軍的中華代表隊，昨天上午十時卅五分在全國各界熱烈歡迎聲中，雄赳赳氣昂昂地返抵國門。

中華青棒隊由身材最高大的投手王國慶擎著國旗，首先踏出機門，後面是青棒隊的隊員，緊接著，中華青少棒隊在捕手黃平洋所擎的國旗領導下，也步出了機門。

中華棒球健兒們下了飛機，一一接受行政院長孫運璿、教育部長朱匯森等各界首長握手道賀，及北二女同學獻花。

在機場舉行簡單而隆重的歡迎儀式後，棒球健兒們登上了專車，開始遊行市區，車隊浩浩湯湯的從機場出發，途經敦化北路、南京東路、中山北路、忠孝西路、台北火車站，沿途上許多路人，都駐足爭睹這批爲國爭光的棒球健兒雄姿，並且頻頻談論中華健兒在美國力戰衛冕成功的過程。

車隊駛過台北火車站，開進中華路，那兒早已聚集了許多歡迎的人潮，中華商場走廊上、天橋上，都顯得比往常熱鬧許多。

羣衆中有很多人熱烈鼓掌，不少店戶放了鞭炮表示祝賀，成羣穿著制服的女學生，更擁到專車前，搶著要和國手們握手。

中華隊在美國比賽期間，每一場比賽，國內報紙、電視、廣播等大衆傳播媒介，都以很大篇幅撰很長時間，來報導精彩的比賽過程，許多球員早已成了國人耳熟能詳的明星人物。

榮獲世界青棒比賽主辦單位選爲優秀球員的趙士強、劉名賢兩位大塊頭內野手，最爲年輕女學生們所垂青，找他們握手的人最多。

擅投下勾球的陽介仁、何明堂，也是一個焦點。一位棒球迷還要求陽介仁比一個下勾球的姿勢，讓他拍照留念。

青少棒隊中，以左投手牛復興鋒頭最健，他是榮工隊的六朝元老，從小學四年級便代表榮工隊參加各項比賽。

車隊過了中華商場的歡迎高潮後，便駛經寶慶路，來到總統府前。

「中華民國萬歲！」兩隊健兒宏亮雄偉的歡呼聲響徹雲霄，令人深深感受到他們壯志凌雲的氣魄。

盛大的遊行告一段落後，兩支棒球隊人員前往三軍軍官俱樂部午餐休息，離家二十天的棒球健兒們才有機會與家人相聚，中華青少棒隊與青棒隊有許多隊員是第一次出國遠行，他們都迫不及待地將此行的新奇趣事，細訴與家人分享。

中華青少棒隊是以花蓮榮工隊爲代表，隊員大多是花蓮子弟。中華青棒隊是以味全隊爲主體，成員有好幾位來自台東。雖然，他們是代表國家贏得世界比賽冠軍，但是家長們認爲這更是東部人光榮的時刻。

下午二點半，中華棒協在三軍軍官俱樂部爲兩支隊伍舉行記者招待會，兩隊領隊、經理分別報告了此次參加比賽的經過及心得。

下午四點，中華青棒與青少棒隊分別前往台視及中視錄製歡迎晚會特別節目。

晚上六點半，兩隊人馬再度前往三軍軍官俱樂部，接受教育部、全國體協等廿個單位團體的聯合歡宴。

教育部及全國體協在歡宴中，頒發體育獎章給兩支棒球隊的隊職員。

今天上午，中華隊全體將前往慈湖謁陵，中午參加在北投熱海飯店舉行的慶功宴。

中華青棒隊是于十二日至廿日在美國佛羅里達州勞德岱堡舉行的世界青棒賽中，以五戰全勝的戰績，領先其他十隊，獲得冠軍也是第五度衛冕成功。

中華青少棒隊是十四日至廿日在美國印地安納州蓋瑞市舉行的世界青少棒賽中，以四戰四勝的戰績，領先其他七隊，登上冠軍王座，這是中華隊連續第七年獲得這項冠軍。

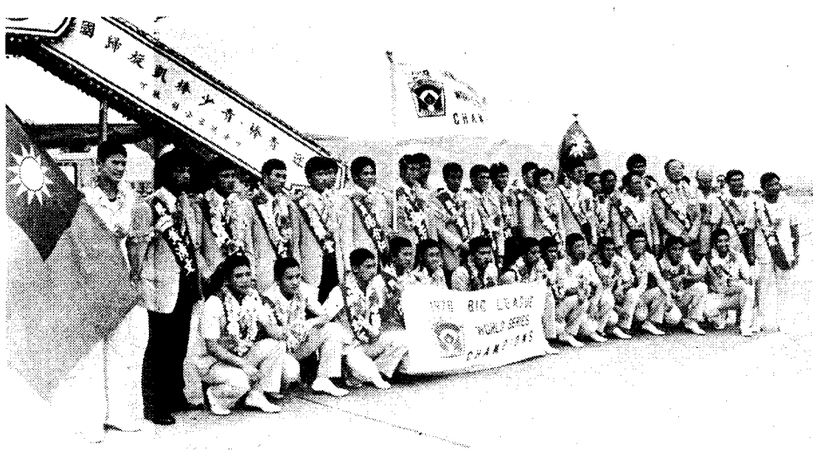

中華青棒及青少棒隊昨日高舉國旗及世界冠軍的旗幟團搭一架客機奏凱歸來。（本報記者張福興攝）

獲世界冠軍中華青棒隊
多願就讀文化學院

【本報訊】獲得世界青棒賽冠軍球員外，其餘大部份都願意升入中華青棒隊的何明堂，可能在輔仁大學和師範大學中擇一就讀。

文化學院棒球隊目前有A、B兩隊，都是由青棒升上來的國手級球員，和目前國內大專棒球輔仁大學、台北體專兩隊並列三強，如果這批青棒球員加入，實力將更爲堅強。

成棒領隊教練齊集
明爲祝賀暗裏招兵

【本報訊】昨天中午，青棒及青少棒代表隊在三軍軍官俱樂部休息時，除了球員、家人與慕名歡迎的人們外，還來了許多棒壇人士，其中有多位是國內成棒隊的領隊或教練，此行的目的除表示祝賀之外，更重要的是爲了替自己的球隊網羅球員，好幾位表現優異的青棒隊員是他們的主要目標。

1樓 太空立體感 咖啡室
談生意、聚會、聊天最佳場所

2樓 天鵝廳
中西餐點(正宗台菜 法國西餐)
宵夜、咖啡、名酒、名琴演奏

3～7樓 舒適典雅客房部
全新設備、冰箱、彩色電視機、冷暖氣機

8樓 金東方大舞廳

總機電話：3317211
天鵝廳：3148637·3148638
地址：台北市漢口街1段85號

瑞典歐化傢俱公司（Ulferts of Sweden）係北歐最大的傢俱製造家，產品計分沙發、安樂椅、床具、櫥櫃系列、咖啡桌等五大類。為使您更容易的擁有最高貴、豪華的生活享受，座落在民生東路的歐化傢俱展示中心為您安置了客廳、臥室、餐廳等傢俱組合，請您蒞來鑑賞，並洽詢分期付款辦法。

台北市民生東路990巷3號（民生國社區百貨大樓）
電話：7651637

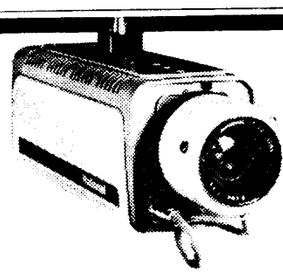

守護神
CCTV 閉路電視監視系統

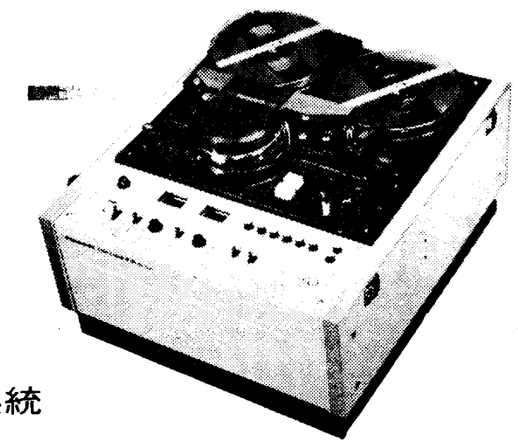

搶風不再・偷風不長

搶案或竊案的發生，並不是沒有辦法預防的，只因當事者的疏忽，未得其門而入，不知如何防範。

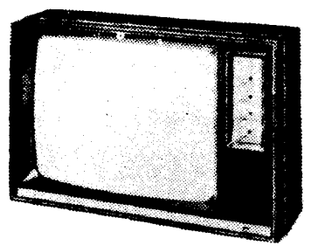

近代電子科技的進步，不只帶來了人類生活上的舒適，也帶來了安全。裝設國際牌閉路電視監視系統（CCTV），不但可以幫助您預先防範意外的發生，減少生命財產的損失，事後也可以幫助您來追認罪犯，防止再次的發生。

我們竭誠地提供您義務性的服務，爲您解答任何疑難問題，歡迎您向本公司或全省專售店洽詢。

國際電化關係企業
國喬實業股份有限公司 總代理
（原 國際特機股份有限公司）
地址：台北市博愛路57號國際電化大樓四樓
電話：3141215—8

全省專售店

台北市：
全自動電子企業公司 ☎(02)7010331
文暎社企業有限公司 ☎(02)3142131
松葉電器有限公司 ☎(02)8315066
全可影音事業有限公司 ☎(02)3935679
台中市：
飛鈴電子股份有限公司 ☎(042)275442
彰化：
漢源無線電行 ☎(047)224524
新營：
順一企業有限公司 ☎(065)323405
台南市：
高信企業有限公司 ☎(062)223887
安全電器有限公司 ☎(062)223355
高雄市：
萬協股份有限公司 ☎(07)209248
樂苑有限公司 ☎(07)231322
中華視聽器材有限公司 ☎(07)298277

COLUMBIA
Searching for Beat Sound

Beat Series
SYSTEM COMPONENT

歌林 Beat 系列高級音響是日本哥倫比亞公司積數十年的音響專業技術與製造經驗，在一流的音響工程師精心開發之下所推出的嶄新系列音響。

從調諧器、擴大機、唱盤、喇叭的匹配到外觀造型，均經過精密的設計；分離式的組合，不但減少相互間的干擾，更使失眞率幾近於零。

音域寬廣，音層分明，充分展現音質音色的眞、醇、美。高音域清徹透剔，輕鬆有聲；中音域柔美眞醇，模實無華；低音域渾厚雄偉，震憾心弦。

歌林 Beat 系列高級音響的再生場效猶如驚濤拍岸，激浪怒潮澎湃之聲，震撼心靈，在宛若置身臨場的衝擊力聲中，領您進入渾然忘我之境界。

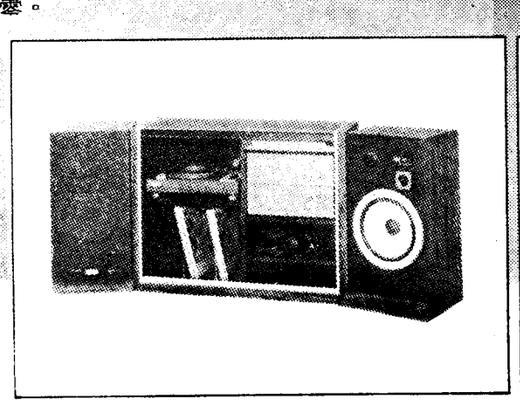

歌林 高級音響

總公司：台北市重慶南路一段83號（八樓）
電話：314-3151～9
台北展示中心：台北市博愛路35號
電話：314-9973～6