行政院新聞局出版事業登記局版台報字第〇三三號
中華郵政台字第四一一九號登記執照第二類新聞紙
今天出版三大張 每份零售二元五角 每月七十五元

民生報
MIN SHENG PAO
發行人 王必成
第九十三號
地址 台北市忠孝東路四段五五五號
承印者 聯合報印刷廠
電話 總機：7681234
訂報：7663159
廣告：7662176
編輯部：7681234
電報掛號2181 郵箱台北市79-43號

飛歌冰箱
特價大優待
19立方尺 原價52,000
(上下双門) 特價36,500
分期付款
北大公司：敦化南路379號(復旦橋邊)
TEL:7216666
一帆公司：復興路3段164—3號
TEL: 7077625・7078226

中華民國第六任總統副總統
蔣經國謝東閔昨宣誓就職
肩負起領導全民反共復國重任

【本報訊】蔣經國先生和謝東閔先生昨天宣誓就任為中華民國第六任總統、副總統，肩負起領導全民反共復國的責任。

宣誓就職典禮上午九時在台北市國父紀念館舉行，由司法院長兼大法官會議主席戴炎輝監誓，有二千七百多位中外來賓參加。

禮堂內鋪著鮮紅的地毯，受禮台四周飾以象徵喜慶的玫瑰等鮮花，和象徵莊嚴的蒼松，整個典禮是在肅穆隆重、樸素、節約和莊嚴、隆重的展開。

八時起，新任總統和副總統的家屬、中央和地方文武官員、中央民意代表、駐外使節國際代表、各友邦人士、各國駐華使節、省市議員、各縣市首長、政黨人士以及各界代表陸續進入國父紀念館禮堂，參加這項歷史性的盛典。

九時正，蔣經國總統偕同嚴家淦前總統抵達會場，奏起「崇戎樂」。全場立即響起了如雷的掌聲。總統、副總統宣誓就職典禮即在樂聲中開始。

蔣經國總統步上了受禮台中央，面對著國旗及國父遺像，舉起右手，以堅定平穩的聲調宣讀中華民國第六任總統的誓詞：

「余謹以至誠，向全國人民宣誓，余必遵守憲法，盡忠職務，增進人民福利，保衛國家，無負國民付托。如違誓言，願受國家嚴厲之制裁。謹誓。」

在這歷史上重要的一刻，十一響禮砲響起，向這位新任國家最高元首致敬。

謝東閔副總統接著宣讀誓詞：

「余謹以至誠，向全國人民宣誓，余必遵守憲法，效忠國家，如違誓言，願受國家嚴厲之制裁。謹誓。」

總統、副總統宣誓後，嚴前總統與監誓人戴炎輝、宣誓之後，蔣總統開始致詞，十五分鐘致詞中，好幾次響起熱烈的掌聲。（致詞全文見第二版）

上午九時二十二分，宣誓典禮結束。蔣總統與嚴前總統在「崇戎樂」聲中，離開會場，如雷的掌聲歷久不絕。

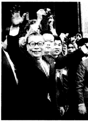

蔣經國先生就任中華民國第六任總統後，步出國父紀念館接受聚集在廣場上的群眾歡呼。（本報記者陳尉攝）

國民黨中常會昨午通過提名
孫運璿長政院

【本報訊】中國國民黨中央常務委員會昨天舉行臨時中央常務委員會議，通過提名中常委孫運璿為行政院院長。

臨時中常會於下午三時舉行，由主席蔣經國主持。他即席以第六任總統身分，依據憲法規定，提名孫運璿為行政院院長。

蔣主席提名後，中常委嚴家淦、倪文亞、谷正綱相繼發言表示支持，在獲得全體常務委員的同意後，提名案一致通過。

六十五歲的孫運璿是山東蓬萊人，他處事積極、踏實，待人誠懇、平和，曾任台灣電力公司總經理多年，為台灣奠立了支持經濟發展的良好基礎。民國五十六年接長交通部，並擔任國民黨中央常務委員，參與決策。五十八年，他接任經濟部長。

十多年來，他對於交通建設和經濟建設，建樹很多，尤其在經濟部長任內近十年中，許多國內的重要經濟措施都在他任內推展，更獲得工商界人士好評。

全國工商界人士昨天聽說孫運璿被提名為行政院院長後，都表示，這是明智的決定。他們表示，孫運璿先生主持經濟部將近八年半，對於國內工商業情況，有極為深刻的瞭解，提出任行政院長，必能有效的實踐蔣總統重視工商利益的政策，使政府財經金融措施，與工商業的實際需要，更密切的結合在一起。

昨天的中央臨時常會，核准了中央常務委員總統府秘書長鄭彥棻辭秘書長職務，同時追認經蔣總統提名蔣彥士先生接任秘書長。

【中央社台北二十日電】蔣總統經國先生提名的行政院長孫運璿今天說：他加倍地誠摯地接受蔣總統提名為行政院長，自當在蔣總統領導下，竭智盡忠，遵循國家基本國策，與國人共同努力，來達成時代賦予我們的復國建國使命！

他說，他承蔣總統提名為行政院院長，並經執政黨中央常會通過此項提名，深感責任重大，內心非常惶恐！

他表示，依照我國憲法規定，行政院院長的任命，須先經立法院的同意。在立法院同意之前，關於新內閣的組成和做法，目前還言之過早。

總統令

【中央社台北二十日電】總統六十七年五月二十日令：

總統府秘書長鄭彥棻，呈請辭職，情詞懇切，應予照准。

總統府參軍長海軍一級上將黎玉璽，呈請辭職，情詞懇切，應予照准。

特任蔣彥士，為總統府秘書長。

國防部副部長海軍二級上將馬紀壯，另有任用，應予免職。

特任海軍二級上將馬紀壯，為總統府參軍長。

蔣總統
謝副總統
紀念對筆

慶祝蔣經國 謝東閔 先生榮任第六任 總統 副總統

定價：
每對300元
每支150元

- 每支均經精工彫刻，不褪色
- 上有「一切建設，用於復國，一切成功，操之在我」等字樣
- 附贈精美禮盒，送禮、自用兩相宜

安辰清實業有限公司
台北市晉江街53號
電話：341-2331・393-3944

任一時刻看華南花園別墅依然——

魅力十足

不管是白天或夜晚，每個經過華南花園別墅大廈的人，不免都要多望一眼或駐足凝視……
那一棟棟宏偉而多變化的建築，矗立於3000坪的大花園中，那一排排青翠花樹，搖曳於各家的門前；那夜晚萬家燈火，柔和而迷人的亮光透出窗簾，散播溫馨的氣氛，一天24小時，從多角度看華南花園別墅，它所表現的，依然魅力十足。

- 3000坪花園庭院綠地。
- 社區內設超級市場。
- 250輛地下停車場。
- 今年6月交屋。

華南花園別墅

投資興建：
華南大飯店關係企業—建華開發股份有限公司
企劃：
長實建築廣告有限公司

7714・7712620

翠庭花園新邨

23萬買篤行路旁，
您一定喜歡的〝綠化住宅〞

鳳飛飛時間
今天千萬別錯過上午11時~下午3時
鳳飛飛、夏玲玲、[illegible]、劉明、鄭秀英、劉林、李玉琥、為您主持的
〝來就送、買也送、看大明星、抽大獎〞活動

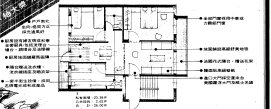
戶戶南北坐向，格局方正採光通風好
廚房設有婦友牌或和泰全套廚具，包括流理台、爐台、調理台及油煙機
廚房地面舖羅馬磁磚
陽台贈送洗衣槽、洗衣機插座及晒衣架
一套半衛生設備，採用名牌電光或和成產品
全部門窗採用中華或力霸鋁門窗
地面鋪設高級舒美地毯
法國花式陽台，贈送花架
牆面貼高級壁紙
進口大門採空運來台美國羅浮大門及威士名鎖
私有面積：23.38坪
公共設施：2.62坪
合計：26.00坪

健行路・篤行路交口
健行國小對面——

- 22坪~30坪，5層連棟雙拼建築，U字造型
- 由漢陽、福陽、三晉三大建設公司聯合興建，侯西泉建築師設計
- 附近有台中最大中正公園、24號萬坪公園、18號公園及50米林園道
- 10所名校、11線交通、5處市場，生活方便
- 80坪中庭花園及機車停車場
- 55％銀行貸款，付款輕鬆

參觀工地贈送精美禮物，
夫婦同來另贈[illegible]

工地地址：台中市健行路、篤行路口，健行國小對面
311122・322764
漢陽建設股份有限公司
福陽建設股份有限公司