中華民國六十七年四月六日 星期四 農曆丙戌年三月十九日 民生報 第一版

行政院新聞局出版事業登記局版台業字第〇三一號
中華郵政台字第〇一九號登記認照為第一類新聞紙
今天出版二大張 每份零售二元五角 每月七十五元
民生報
MIN SHENG PAO
社長 王必成 發行人
地址：台北市忠孝東路五段四號 電話：總機 7618141 訂報 7689280 零售 7662176 編輯 7682161
郵撥43-79市北台箱郵2161號 掛號登記

喜慶蛋糕 鮮奶油蛋糕 冰淇淋蛋糕 各式派
買蛋糕送60元冰淇淋

三年虔誠悼念 舉國銜哀奮勵
中樞紀念 蔣公逝世三週年
嚴總統勉國人矢志實踐遺言

中央政府昨天上午在台北國父紀念館舉行總統 蔣公逝世三週年紀念會。由嚴總統主持。（本報記者楊憲慶攝）

全省各地同胞感念 蔣公德澤 決以具體行動迎接勝利來臨
昨紛集會表達對 蔣公的追思和崇敬

【中央社台中五日電】台灣省各界今天上午舉行追思會，悼念 蔣公逝世三週年。

省主席林洋港在追思會中說，蔣公一生在抗日與復興基地的偉大事蹟，永留在國人心中，他的精神，將永遠激勵我們，為國家的前途而奮鬥。

林主席說，蔣公一生在抗日與復興基地的偉大事蹟，永留在國人心中，他的精神，將永遠激勵我們，為國家的前途而奮鬥。

林主席說，蔣公一生在抗日與復興基地的偉大事蹟，永留在國人心中，他的精神，將永遠激勵我們，為國家的前途而奮鬥。

【中央社台中五日電】台灣省各界今天上午舉行追思會，悼念 蔣公逝世三週年。

省主席林洋港在追思會中說，蔣公一生在抗日與復興基地的偉大事蹟，永留在國人心中，他的精神，將永遠激勵我們，為國家的前途而奮鬥。

林主席說，蔣公一生在抗日與復興基地的偉大事蹟，永留在國人心中，他的精神，將永遠激勵我們，為國家的前途而奮鬥。

【中央社台北五日電】海外同胞僑胞紀念總統 蔣公逝世三週年大會，今天上午十一時四十分在台北市仁愛路一段國父紀念館大會堂舉行，由僑務委員會委員長陳大慶主持，會中僑務委員會委員長馬紀壯致詞後，台北兒童合唱團獻唱「總統 蔣公紀念歌」，接著全體肅立，向 蔣公遺像、國旗行三鞠躬禮，並由總統府代表資政倪文亞獻花。

【中央社台北五日電】海外同胞僑胞紀念總統 蔣公逝世三週年大會，今天上午十一時四十分在台北市仁愛路國父紀念館大會堂舉行，由僑務委員會委員長馬紀壯主持，會中僑務委員會委員長馬紀壯致詞後，台北兒童合唱團獻唱「總統 蔣公紀念歌」，接著全體肅立，向 蔣公遺像、國旗行三鞠躬禮，並由總統府代表資政倪文亞獻花。

【中央社台北五日電】台北市各界今天上午八時三十分在中山堂舉行 蔣公逝世三週年紀念會，由總統 嚴家淦主持，總統府資政倪文亞代表總統獻花。

【中央社台北五日電】中央政府今天上午十時，在台北市國父紀念館舉行總統 蔣公逝世三週年紀念會，由總統 嚴家淦主持。

【中央社台北五日電】中央政府今天上午十時，在台北市國父紀念館舉行總統 蔣公逝世三週年紀念會，由總統 嚴家淦主持。

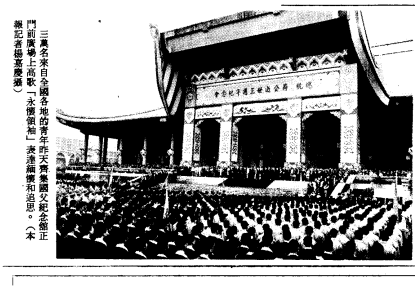
三萬名青年自全國各地的青年代表團體分別舉行獻唱大會。

永懷領袖 三萬青年同聲獻唱 表達懷念 蔣公心意

【本報訊】三萬名來自全國各地的青年，昨（五）天七時，將集結在台北市六張犁忠烈祠廣場，舉行「永懷領袖 蔣公大會」，表達對 蔣公的懷念與追思。

從民國小朋友的文武大會，到各校的聯合歌唱會，青年們也紛紛以熱烈的掌聲，為國家的前途而奮鬥。

當歌唱大會結束後，嚴總統和國父紀念館正門前廣場上高歌「永懷領袖」表達懷念和追思。（本報記者楊憲慶攝）

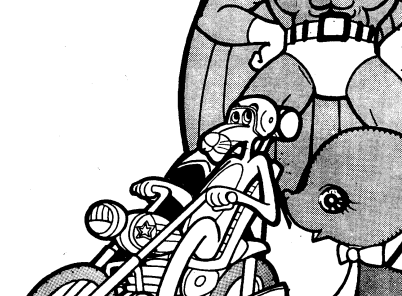

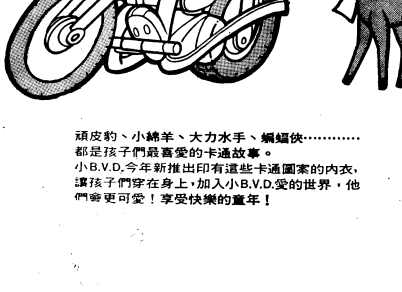

從今天起，服務到家！
統一乳品送到府上是我們的責任，為了方便您全家人，我們特別設置了服務專線，只要電話一到，購買一箱以上立即有專人為您服務。
服務專線：台北/7077135 台中/264455 台南/232180 高雄/207191
買不到!?打電話就行了。
統一乳酪棒 統一企業是國內第一家生產乳酪的廠家，契約農場鮮乳供應，所生產之乳酪與國外進口之品牌比較之，統一乳酪更為新鮮、營養，最新產品統一乾酪棒，含有豐富的高單位蛋白質、有牛肉、咖啡、巧克力、特製乾酪四種口味，新鮮而又營養進口。
統一多多樂 一種美妙，而又新鮮的口味，是國內唯一採用鮮乳發酵加上新鮮水果製成之果凍，含有豐富的纖維和礦物質，是極高營養價值的營養、健身之優良食品。
統一多多 全國唯一採用新鮮牛乳發酵製成的活性酵母乳，營養豐富、最特品質，冷藏運銷，是能維護最高新鮮度的營養飲料，人人都喜，愛不釋手。
統一牛乳 擁有完整而又豐富的營養，是採用最現代化的七層鋁箔瓶裝包裝，最新 UTIS 超高溫瞬間殺菌，在高溫之下，能够永保新鮮，絕對安全。無論寒暑，飲用統一牛乳，一樣香醇、一樣美味。
統一企業股份有限公司 榮譽出品
台南縣永康鄉堂行2之20號 電話：232171起(20線)