# 民生報

MIN SHENG PAO

社長　王成章　人行督

第四十三號

地址：台北市承德路三段五五五號四樓　電話：總機 7618140　編輯 7682180　採訪 7682176　廣告 7682161

行政院新聞局出版事業登記局版台省誌字第〇三三號

中華郵政台字第四一一九號登記為第類第二類新聞紙

今天出報三大張，每份零售二元五角，每月七十五元


## 謝東閔先生當選中華民國第六任副總統

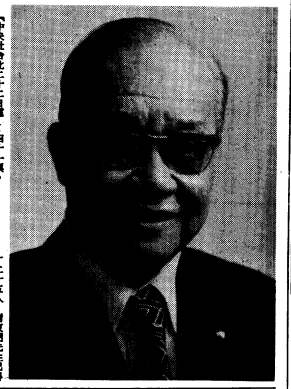

【中央社台北二十二日電】國民大會代表今天依中華民國憲法，選舉謝東閔先生為中華民國第六任副總統，賴名湯先生為副總統候選人，兩位候選人今天下午當選。

國民大會代表今天上午九時在中山樓舉行第二次會議，出席代表一千二百八十九人，代表全國自由地區及海外各地。第一屆國民大會代表一千三百八十一人，因年老多病或已逝世，未能出席。

第二次選舉大會由薛主持，上午十一時投票結束，計出席代表一千二百八十九人，領到選票一千二百八十九張，經監票人當眾開票結果，計謝東閔先生得九百四十一票，賴名湯先生得九百四十二票，計有效選票二千五百四十一張，另無效票一張，棄權票一張。

薛當即宣布：謝東閔先生得九百四十二票，超過代表總額過半數以上之票數，亦正式宣布，謝東閔先生依法當選中華民國第六任副總統。

二十五人：謝東閔先生已得代表總額過半數以上之多數票，故無候選人之必要，因此賴名湯先生未達當選中華民國第四十二票。

本次會議代表總額為二千二百四十八人，過半數為一千一百二十五票。

【中央社台北二十二日電】中華民國第六任副總統當選人謝東閔，今天下午五時十分，前往總統府，晉見蔣總統。

蔣總統親切的與謝東閔當選人握手，並祝賀他當選第六任副總統。謝東閔先生也恭敬的向蔣總統致賀。

蔣總統接著說：現在國家正處在艱難困苦的時期，我們要共同負責，共同奮鬥，才能渡過難關，完成國家的使命。

蔣總統並表示，他個人年老體衰，多方面輔佐謝當選副總統，並期勉謝當選副總統，要以堅定的意志，堅強的信心，負起責任，領導全國軍民，完成國家的使命。

謝當選副總統表示，一定遵照蔣總統的指示，盡心盡力，與政府同仁，共同奮鬥，以不負國人的付託。

【中央社台北二十二日電】中華民國第六任副總統當選人謝東閔，今天下午五時十分，前往中山樓大門口，公告牌張貼謝東閔先生當選第六任副總統公告。

公告牌張貼後，熱烈的歡呼聲，響徹雲霄，經久不絕。

謝東閔先生當選第六任副總統公告，全文如下：

中華民國憲法第四十條第一項規定：中華民國第六任副總統，應由國民大會依憲法第四十六條之規定選舉之。

本屆總統副總統，因第五屆國民大會代表任期屆滿，國民大會依法改選，於民國六十七年三月二十日至二十二日，在台北集會，選舉中華民國第六任副總統。

茲據國民大會秘書長報告：本屆國民大會代表應選名額二千二百四十八人，實到二千二百八十九人，已超過法定人數，經宣告開會。

本屆總統副總統候選人提名，依憲法第四十六條第二項規定，應有總統或五分之一以上國民大會代表之提名。

本屆國民大會代表提名蔣中正先生為中華民國第六任總統候選人，提名人連署代表共一千二百八十九人，已超過法定人數五分之一。

本屆國民大會代表提名謝東閔先生為中華民國第六任副總統候選人，提名人連署代表共一千二百八十九人，已超過法定人數五分之一。

本屆國民大會代表提名賴名湯先生為中華民國第六任副總統候選人，提名人連署代表共一千二百八十九人，已超過法定人數五分之一。

本屆國民大會代表提名蔣中正先生為中華民國第六任總統候選人，經代表以舉手表決方式通過。

本屆國民大會代表提名謝東閔先生為中華民國第六任副總統候選人，經代表以舉手表決方式通過。

本屆國民大會代表提名賴名湯先生為中華民國第六任副總統候選人，經代表以舉手表決方式通過。

本屆國民大會選舉中華民國第六任總統副總統，採用無記名投票方式。

本屆國民大會代表投票人數，共二千二百八十九人，領票人數，共二千二百八十九人，投票人數，共二千二百八十九人，與領票人數相符。

本屆國民大會代表投票完畢後，即開始計票。

計票結果，蔣中正先生得二千二百八十八票，廢票一票。

計票結果，謝東閔先生得九百四十二票，賴名湯先生得九百四十一票，廢票一票。

計票結果，蔣中正先生當選中華民國第六任總統，謝東閔先生當選中華民國第六任副總統，賴名湯先生未當選中華民國第六任副總統。

本屆國民大會代表選舉中華民國第六任總統副總統，依憲法第四十六條第二項規定，應有代表總額過半數之出席，出席代表過半數之同意，行之