行政院新聞局出版事業登記局版台報字第〇〇二七號　電報掛號：六二六〇號
中華郵政台字第二二六七號執照登記爲第二類新聞紙類　郵政信箱四三－六〇號
社址：台北市忠孝東路四段五五號　城中營業處：台北市峨嵋街一二三號之一
承印者：聯合報印刷廠　今天出版三大張　每月一〇五元
ECONOMIC DAILY NEWS
發行人 王必立
第肆柒肆柒號
總機：7681234
電話：訂報：7676148　廣告：7676113　編輯部：7676207　採訪組：7676215　工商服務部：7654754

今年土地現值提高 台省決延期公告 北市亦將隨之延後

【本報中興新村十二日電】台灣省主席林洋港今天說，原訂今年七月一日公告土地現值將予延期，確實日期有待中央進一步指示。

據悉：今年公告土地現值可能延至九月一日，避免因公告現值大幅調整而影響物價上漲。

公告土地現值日期延期，主要原因是台灣省各縣市政府地價評議委員會迄今尚未召開，籌備不及。而且，今年公告土地現值將大幅提高地價，預計將達到市價的八成，公告之後，民衆買賣土地將負担較重的土地增值稅；但政府如征收新地，也將給予較合理的地價補償。

【本報訊】台北市政府地政處表示，每年辦理一次的土地公告現值，台北市部份業已準備就緒，至於何時正式公告，則由中央來決定。

地政處說，今年的土地現值，原定七月一日公告，該處爲了配合土地現值之公告，早在二個月之前，即已將有關之作業辦竣，並報請內政部核備，至於內政部是否決定要在七月一日實施公告，該處目前還未接到確切的指示。

地政處並表示，根據以往例子，有關土地現值之公告，省、市多採劃一日期公告實施，近聞台灣省部份因多尚未辦妥土地現值之評定作業而須將公告日期予以延後，台北市部份也有延後的可能。

經部研擬採有效措施 協助工銷外突破頸瓶 使達到「最適經濟規模」利益

【本報訊】經濟部在與專家們商討改進外銷工業技術問題時，認爲在國際經濟退之際面臨衰我國外銷工業，應有適當的策略，來應付未來國際性的經濟變局，政府應協助業者推行下列幾項措施：

——促進企業之間互相合作，擴大外銷企業的生產規模，以謀取「最適經濟規模」的利益，而降低生產成本。

——提高外銷企業研究發展之水準，重視員工之再教育，以增加員工之生產能力，發揮產品創新的潛能。

——有計畫的引進國外高級工業技術與人才，使其設備、技術、服務充分發揮，培育國內科技新秀，奠定工業結構之基礎，進而帶動國內有關其他工業之全面發展。

——培養設計及管理人才，以改善產品的品質，提高外銷企業之生產效率。

——鼓勵國人投資較高級的外銷工業，並爭取僑外資金直接流入，以充實生產設備，並擴大其規模。

經濟部指出，過去我國工業之發展，特別是外銷產業，均以「取消平均國民所得一千元以下地區始能接受保險的規定，目的也在促進美國對中上級收入國家的輸出。

這項覆權法案是由紐約州共和黨參議員賈維茨和康州民主黨參議員利賽科夫所提出。法案將授權海外私人投資公司明年九月卅日到期後，繼續執行業務至一九八五年九月卅日，同時將其可作之保險與担保之最高限額，分別從七十五億和七億五千萬美元增至一百億與十億美元。

阿聯大公國成品油 中油洽商採購 進行如順利年底可供油

【本報訊】中油公司接洽向阿拉伯聯合大公國購買成品油，如進行順利，將自年底開始供油。

該國現正在阿布達比興建一座煉油廠，預計每日煉油十二萬桶，規模與我國中油公司桃園煉油廠相近。這座煉油廠已接近完工階段，並即將開始生產。

該廠開始生產後，由於當地消費量有限，成品油將以供應外銷爲主。

目前中油公司正與阿拉伯聯合大公國洽談有關細節及長期供應合約，除購買成品油外，並將積極爭取原油供應。

【中央社訊】中國石油公司昨天表示，有關外電報導科威特原油每桶將上漲二美元一事，尚未接到正式通知，國內油價是否因應調整，還有待各產油國油價調整定案後，再作通盤考慮。

中油公司說，有關第五十七屆石油輸出國家組織部長會議所發表的有關油價說明仍很籠統，各產油國的反應不一，須待進一步的注意，才能決定採因應措施。

對海外私人投資公司 美國會提案延長授權 擴大業務範圍提高担保限額

【本報駐美特派員王景弘華府十一日電】美國國會正考慮對美國海外私人投資公司新授權法案，廢止其担保業務只限於對平均國民所得低於二千元地區的規定，並擴大其担保範圍。

美國國會參院外交委員會十一日開始就此項授權法案舉行聽證。海外私人投資公司董事長艾利瑛、總裁利威林和商務部次長雷奇應邀作證。艾利瑛和利威林對於海外私人投資公司從側重投資保險改爲投資與輸出保險業並重，均表示支持。

進口原料，出口加工產品」的方式去發展工業，由於加工層次不多，所創造出來的附加價值有限，這種傳統式的勞力密集小規模輕工業，無論是在生產管理，行銷研究發展，資金融通，或是在人力資源培養及訓練業方面，都無法達到「最適經濟規模」的利益，致影響到工業產品的品質及其對外的競爭能力。因此，必須突破此種技術的瓶頸，才能促進外銷工業的發展。

南非、奧國、瑞典外幣 央行核定廿日起掛牌

【本報訊】中央銀行昨天核定，由外匯交易中心自本月二十日起，增加南非幣、奧地利幣及瑞典幣等三種外幣即期掛牌。

中央銀行外匯局已修訂「指定銀行買賣即期外匯辦法」第三條條文，增加南非幣等三種外幣爲即期掛牌貨幣；並將於日內正式通函外匯交易中心及各指定銀行。

外匯交易中心目前已準備各項增加掛牌作業；交易中心將依照美元即期匯率，參照國際外匯市場開盤、收盤行市，並加預期因素，折算南非幣、瑞典幣及奧地利幣予以公告掛牌。

端午送禮——双子星翠玉香皂禮盒

端午佳節，肉粽飄香，是我國三大節日之一，此時，送一份適當的禮物表達您對親友的關切和敬意，更能增添彼此間的情誼。蜜絲佛陀新推出双子星翠玉蜂蜜美容香皂，晶瑩透明、香味高雅，能滋養潤澤肌膚，是洗臉、洗澡的新式潤膚美容香皂，男女老少全家人都可使用。

端午送禮，請送各界歡迎的蜜絲佛陀双子星翠玉香皂禮盒。

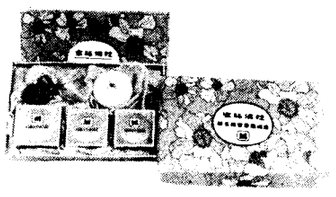

MAX FACTOR

氣韻非凡 自然流露

淑女專用對筆
男士蒙邁對筆

最能表達出您精緻的心意和由衷的讚美

鄭樂金鐘
雄獅鉛筆廠總代理
TEL：7518121

現車供應，歡迎同業批售

世界第一名車

雪佛蘭是美國通用汽車公司所有五大車系中最暢銷的車系。因爲車型美觀、堅固耐用，最爲美國消費者樂於接受購置。

臨太平洋汽車展示室選購。

雪佛蘭・奧斯摩比蘭台灣總代理

地址：台北市南京東路三段201號
服務專線 (02)721-0157～9・721-0167～9・781-2648
車通實業股份有限公司進口
同業批售專線：781-2648董經理洽

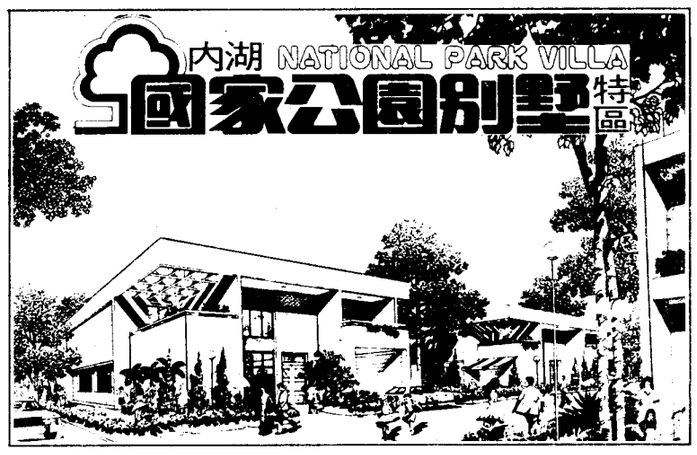

這就是內湖國家公園別墅特區連連大爆滿的眞正原因!!

B型／63坪、C型／54坪、D型／76坪，全部搶購一空!!

A型／88坪六房三廳三衛一儲一車庫，土地100坪的獨棟超級豪華別墅正式推出，請您務必捷足先登

- 大門挑高2層樓；顯得崇高而雍容大度。
- 露台鏤空；晨昏變化自然形成光影萬千。
- 城壁式造型；從質料、厚實、寬大的牆面十足表現城堡般巍峨和安全。
- 庭院65坪，全家共享莊園之樂。

專車接送
歡迎到南京東路、松江路口亞信大樓14樓萬家麗建設候車，隨時出發快速直捷，請多利用!!

⊙緊臨2座水上、山林國家公園，讓您享受滿山遍野慢跑的情趣!!
⊙和五指山莊連成一片，不但和中央3000位主管做鄰居，更坐享政府建設成果!!
⊙有2座游泳池、網球場、籃球場、交誼中心、棋室、乒乓球室、撞球間、噴泉廣場、林蔭道、休閒綠地商店街、超級市場…等齊全設施!!
⊙從成功路、麥帥公路或高速公路、到市區只要12分鐘!!

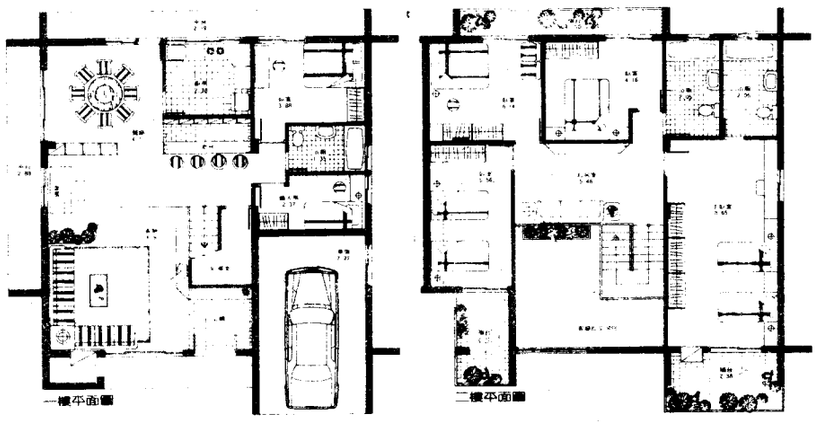

- 客餐廳20坪，挑空至2樓，氣派輝煌。
- 露台面向千山萬水；您隨時可飽覽勝景。
- 採用長毛地毯、壁紙壓花鋼板門、American Standard浴廁、法國式名鎖、五件式和成牌廚具…等豪華建材。
- 起居室俯覽客廳，有花枱垂下花草，最富歐式情調。

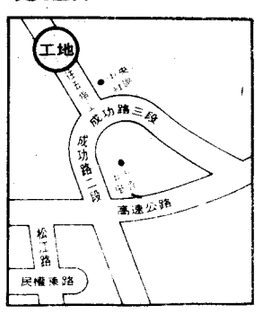

策劃監造／文武建設

工地／內湖大湖街(成功路三段往五指山)
電話／5633272