行政院新聞局出版事業登記局版台誌字第〇〇一七號
中華郵政台字第二六七號報紙類登記認為第二類新聞紙
社址：台北市南京東路四段五五五號　電話：總機轉接（二）六二〇〇號
印刷者：聯合報印刷廠　今天出版第二大張　每月一〇元
ECONOMIC DAILY NEWS　創刊人王必正　發行人行政院
第四類登記證第一〇七號
總機：7681234　報告：7676148　廣告：7676113　編採：7676207　電話：　訂閱：7676215　工商服務部：7654754

經濟部提修改獎勵投資條例建議
股票上市公司所得稅連續五年寬減十五%

【本報訊】爲提高投資興趣，擴大證券市場，經濟部已研擬「獎勵投資條例」修正草案，提出「股票上市公司所得稅連續五年寬減十五%」的具體方案，並已送請財政部研議。

該項修正草案的重點有：一、鼓勵現有公司增資擴展：凡現有公司增資擴展，其增資部分的所得稅，連續五年減免十五%。二、鼓勵新公司上市：凡新公司股票上市滿三年內，減免所得稅百分之十五。三、鼓勵公司合併：凡公司合併，對一般股東換發新股，以作成合併後公司股本者，合併後第一年至第三年內，減免所得稅百分之十五。四、鼓勵公司分割：凡公司分割，對一般股東換發新股，以作成分割後公司股本者，分割後第一年至第三年內，減免所得稅百分之十五。五、鼓勵公司轉投資：凡公司轉投資，其轉投資部分的所得稅，連續五年減免十五%。六、鼓勵公司擴大資本：凡公司增資擴展，或定期現金，每月存入額度高於六個月前平均額度百分之十五，減免其增資部分的所得稅，連續五年減免十五%。七、鼓勵公司分配：凡公司分配盈餘，其中保留盈餘部分，不超過一千二百萬元，以內，免予扣繳利息所得稅，並免計入綜合所得稅。總之，經濟部為了鼓勵投資興趣，擴大證券市場，特研擬「獎勵投資條例」修正草案，提出上述七項具體方案，以減輕公司及個人投資負擔，並已送請財政部研議。

退稅制度定十年內逐步廢除

關務署昨集商決定

【本報訊】關務署昨天邀集有關業務單位舉行會議，決定自本年一月一日起，將現行退稅制度逐步廢除，以配合關稅總協定的精神。

會中決定，退稅制度將分兩階段廢除，第一階段自本年一月一日起，凡出口貨物所使用的國產原料，其進口稅額在百分之五以上者，一律不予退稅；第二階段自民國七十一年一月一日起，凡出口貨物所使用的國產原料，其進口稅額在百分之二以上者，一律不予退稅。

關務署表示，退稅制度是關稅總協定的一項例外規定，目的在於鼓勵各國出口貨物，以增加外銷，賺取外匯。我國自民國五十四年實施「獎勵投資條例」以來，對外銷產品的原料進口稅捐，已有減免的規定，因此，退稅制度已無存在的必要。

關務署表示，退稅制度廢除後，出口廠商可以減少許多行政手續，並減輕負擔，有助於提高我國產品的國際競爭力。

出進口商實績標準
核定續延一年實施

【本報訊】中國國際商業銀行為配合政府獎勵擴大出口貿易政策，已研訂「出進口廠商及第十五條規定實績標準」，自即日起實施，有效期間一年。

商管局表示，「出進口廠商及第十五條規定實績標準」的主要內容為：一、出進口廠商申請適用第十五條規定，其出口實績金額每年應達二百萬美元以上，且因國際經濟不景氣，致其他每年出口實績未達二百萬美元，但在三百萬美元以上者，經專案報請核准，得適用第十五條規定。二、出進口廠商申請適用第十五條規定，其出口實績金額每年應達一百萬美元以上，且因國際經濟不景氣，致其他每年出口實績未達一百萬美元，但在二百萬美元以上者，經專案報請核准，得適用第十五條規定。三、出進口廠商申請適用第十五條規定，其出口實績金額每年應達五十萬美元以上，且因國際經濟不景氣，致其他每年出口實績未達五十萬美元，但在一百萬美元以上者，經專案報請核准，得適用第十五條規定。

商管局表示，出進口廠商申請適用第十五條規定，其出口實績金額每年應達二百萬美元以上，且因國際經濟不景氣，致其他每年出口實績未達二百萬美元，但在三百萬美元以上者，經專案報請核准，得適用第十五條規定。

這項標準自六十六年一月三十日公布實施，原訂六十七年底屆滿，因國際經濟不景氣，其他每年出口實績未達二百萬美元，但在三百萬美元以上者，經專案報請核准，得適用第十五條規定。

遠期信用狀美金貸款利率
即日起調高爲十七・五%

【本報訊】中國國際商業銀行為配合政府獎勵擴大出口貿易政策，已研訂「出進口廠商及第十五條規定實績標準」，自即日起實施，有效期間一年。

商管局表示，「出進口廠商及第十五條規定實績標準」的主要內容為：一、出進口廠商申請適用第十五條規定，其出口實績金額每年應達二百萬美元以上，且因國際經濟不景氣，致其他每年出口實績未達二百萬美元，但在三百萬美元以上者，經專案報請核准，得適用第十五條規定。二、出進口廠商申請適用第十五條規定，其出口實績金額每年應達一百萬美元以上，且因國際經濟不景氣，致其他每年出口實績未達一百萬美元，但在二百萬美元以上者，經專案報請核准，得適用第十五條規定。三、出進口廠商申請適用第十五條規定，其出口實績金額每年應達五十萬美元以上，且因國際經濟不景氣，致其他每年出口實績未達五十萬美元，但在一百萬美元以上者，經專案報請核准，得適用第十五條規定。

這項標準自六十六年一月三十日公布實施，原訂六十七年底屆滿，因國際經濟不景氣，其他每年出口實績未達二百萬美元，但在三百萬美元以上者，經專案報請核准，得適用第十五條規定。

高效力・大馬力

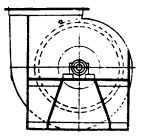

省電・省錢

- 各式抽送風機
- 集塵設備
- 空氣污染防治
- 氣力輸送自動化設備設計

品質保證　十多年風機專業生產經驗
引進日本透浦技術
西德電子風量風壓測定計
日本電子動平衡機
西德電子噪音測定儀
美製振動計性能測驗

☎ 9717130
9719854

台北縣蘆洲鄉信義路57號

爲擴建貿易洽談室及其他服務場所，本中心除改建原址會場外，將在原址大廈之七樓，增建辦公場所。擴充之部份，將於三月初加入服務。欲與訪台買主作面對面洽談之廠商，請移玉駕臨本中心辦理登記，即獲妥善安排。

台北辦事處：南京東路2段137號聯邦商業大樓九樓。詢問專線：5031146、5031234、5212523、5212520四組共14線
台中辦事處：台中市自由路2段50號財神大樓904室電話：（042）234637

本公司擴大生產工業用吸塵機、集塵機及吸塵設備工程，新址高雄縣大寮鄉鳳屏二路一二號，信箱：高雄郵局第二〇六號，電話：（〇七）七四二三〇三八—九號。

全球世界五十強國
電氣絕緣膠帶
OPP, PVC, Cloth 各種膠帶
台灣電氣膠帶廠 TAIWAN ELECTRIC TAPE MFG. CO.
台北辦事處：台北縣土城鎮中央路19巷6號
TEL:(02)2681411, 2213412 FAX:(02)2222-, 傳真:2295444
台中231010 台南337377 高雄7512555
總廠：桃園縣龜山鄉工業一路一號
TEL:(03)3281111(代表號) FAX:(03)3281118
TELEX:31211 TAPECO
總經銷：德記洋行股份有限公司
台北市南京東路三段219號8樓
TEL:(02)5076789(代表號)
FAX:(02)5076789 分機 222

日立製作所
日立精工株式会社
熔接學校電焊專家

日期：2月21日至3月12日
敬請最近欲購及已購客戶來電連絡，以便安排服務行程

AD-STX
交直流六用氬焊機

效率三倍　成本減半

- 交流電焊機
- 交直流電焊機
- 交直流六用氬焊機
- 直流氬焊機
- 氬氣超弧切割機
- CO_2半自動電焊機
- 潛弧式半自動MIG電焊機
- S.C.R. 空壓式點焊機
- 各型自動焊接機
- TIG半自動電焊機

——各種詳細型錄備索——

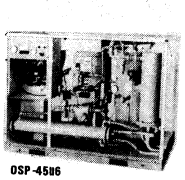

OSP-45U6
日立箱型螺旋式空氣壓縮機

特性
- 用電省
- 效率高
- 不振動
- 無噪音
- 結構精巧
- 堅固耐用
- 基礎簡單
- 維護費低

HITACHI
現貨供應最佳服務
總代理

總公司：台北市南京東路二段216號美孚南京大樓12F
(02) 522-4265 (5線) 551-8701・581-2708
分公司：高雄市永康街89號
(07) 333-7225・334-1172

自強團結　鞏固經濟

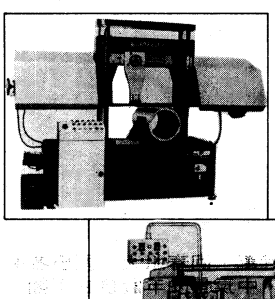

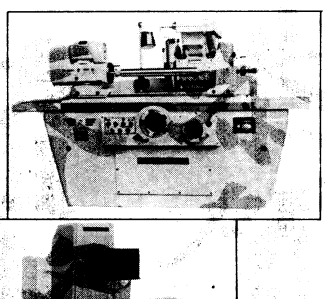

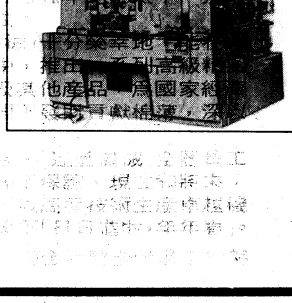

- 精密圓筒磨床
- 精密平面磨床
- 自動帶鋸床
- 精密滾牙機

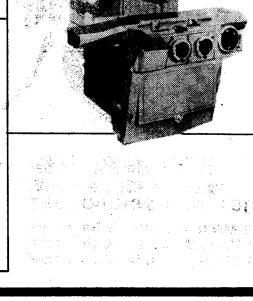

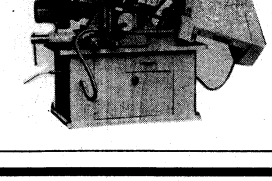

年前設計中　不
年外銷地　香港
推出　利高級精
他產品　爲國家經
貢獻積極　努