COMPUTERVISION

神通資業股份有限公司

自動設計代理美國
Computervision
公司電腦輔助設計系統
(CAD/CAM)

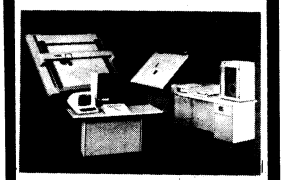

●CV是一套適合設計各種圖形、線路、結構之電腦系統
●具有獨特完整之資料庫，處理機械、土木、地圖、管路、電路板、天然資源分佈規劃……等
●適合政府機構、工程設計、機械廠、造船、航空、電信、電力、電子等單位使用，歡迎洽詢詳細內容

神通實業股份有限公司

總公司：台北市南京東路四段75號3樓
電話：(02)7710940 (12線)
高雄分公司：高雄市中正二路218號4樓
電話：(07)2313472

新生馬達 新生馬達 新生馬達 新生馬達 新生馬達

註冊商標

新生馬達

正字標記 品管甲等 一級產品

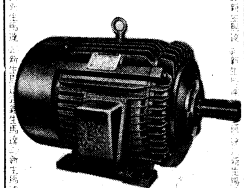

主要產品：
△單相馬達1/8HP～5HP
△三相馬達1/8HP～1000HP
△單相、三相砂輪機1/4HP～2HP
△各種特殊馬達設計製造

新生精機工業股份有限公司

住址：台北縣三重市光復路一段37號
電話：(02)9819225～9(五線)

大宗穀物期貨交易決准業者集體辦理

兩項限制：數量不得超出計劃採購量，買入價須在平準基價以下。

【本報訊】農商部為決定本內開放大宗穀物期貨交易，以便國內業者辦理進口業務，以及國內生產農民生產計劃參考，並辦理期貨交易的商品，決定採取選項措施。

一、進口業者集體辦理：凡經農商部指定為期貨交易的商品，其進口業者，必須加入進口業者組織，集體辦理。

二、數量限制：進口業者每次進口數量，不得超出其今後六個月內預計銷售量，以及現有存貨數量之和。

三、價格限制：進口業者每次進口價格，不得超過期貨交易所當日公布的該項期貨交易的平準基價以下。

四、期貨市場交易：進口業者每次進口，必須在期貨交易所當日公布的該項期貨交易的平準基價以下，向期貨交易所購買期貨，並在國內小麥現貨市場出售。

五、期貨交易所得：進口業者在期貨交易所購買期貨，與在國內小麥現貨市場出售，兩者之間的差價，應繳交期貨交易所。

六、保證金：進口業者在期貨交易所購買期貨，應繳交保證金。

七、其他：期貨交易所得，應用於改善農業生產環境。

韓國貶值對我大無影響

當局未考慮調整新台幣匯率

向動我心關界貿日

【本報訊】中央銀行外匯局官員昨日表示：財金當局不曾以韓國的貶值，來考慮調整新台幣對美元的匯率。

【本報訊】中央銀行外匯局官員昨日表示：財金當局不曾以韓國的貶值，來考慮調整新台幣對美元的匯率。

中鋼昨與美銀行簽約貸款兩億五千萬美元

台灣區進口黃豆聯合委會擬在美期貨市場購27萬公噸黃豆

福特雅士向"汽油"挑戰！

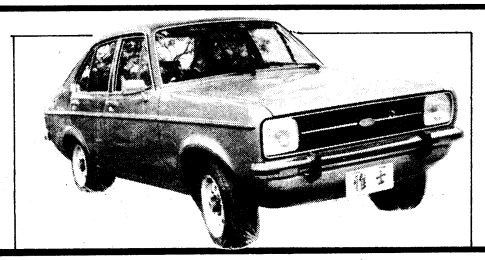

福特雅士汽車不怕汽油上漲

- 採用高壓縮比省油引擎，每公升可跑13公里是80年代最佳省油車
- 上正汽車擁有4,000坪汽車保養廠，日夜爲您作最佳服務
- 上正汽車爲您提供長期高額貸款
- 雅士GL 54,000元交車、雅士1300，24,000元交車

福特六和高雄區經銷商

上正汽車股份有限公司

公　司：高雄市民族一路41號
電　話：(07)2727131(十線)
服務廠：高雄市民族一路491號
電　話：(07)2512527,2512537,2827407

三富廣体600

SANFU

國民轎車
客貨兩用車
平台卡車

三富汽車工業股份有限公司

台中市台中港路三段118號
電話：(042)513181～6

全省各地經銷商：

台北 友利 5619121,9632286,5221616,9619849
新高 7413131,7413354,7515234
協利 9824141,9861234,9214292,9222457
基隆 炳通 233198,236856
宜蘭 勝順 551136,329029
花蓮 福林 328893
桃園 新高 324400,338152,328596
六福 343449,344242,336144,336154
新竹 新高 224122-5
頭份 新成達 623276
豐原 富山 222808,223005
台中 金隆 341888,344666
新高 256211,256212
東輝 221285,234246
草屯 連興 333437,336766
員林 錦昌 321363,320660
雲林 興和 974338,974339
嘉義 金山 224407
台南 上益 229025,249015,249016,226672
信義 232349,236249
金鑫 239000,280033
高雄 富展 7611111,2516666,2517777,2518888
新高 7513322,7513388
鳳山 金發 7468833
屏東 久隆 328156,330445
台東 永隆 323411,328533
澎湖 西北 272486,272220

Royal車床

張俊雄工具機

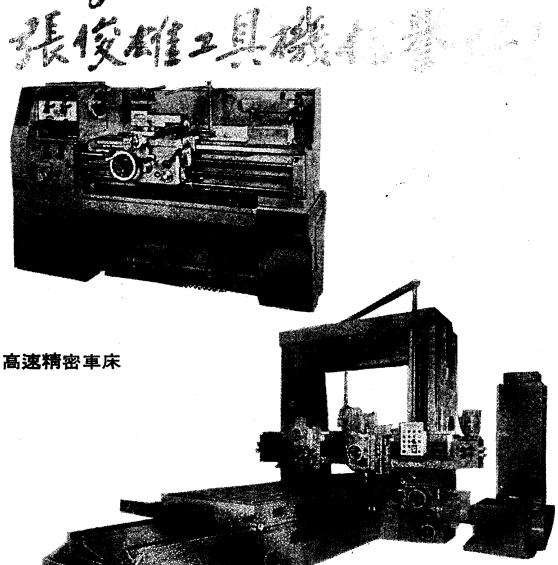

高速精密車床

高速精密龍門鉋床

張俊雄企業股份有限公司

台中市東區大興街177巷48～50號
TEL:(042)233085 237574 272383
CABLE ADD:"CPCHANG" TAICHUNG TAIWAN

中華郵政台字第二六七號執照登記為第二類新聞紙
郵政信箱第二六一二〇號
電報掛號：六六二〇〇號

經濟日報

ECONOMIC DAILY NEWS
立必正 人行股

總管理處第一號

電話：總機：7681234
訂報：7676148
廣告：7676113
編採：7676207
工商服務部：7654754
業務組：7676215

行政院新聞局出版事業登記證局版台誌字第〇〇七號
中華郵政台字第二六七號執照登記為第二類新聞紙
郵政信箱第二六一二〇號
電報掛號：六六二〇〇號

社址：台北市忠孝東路四段五三號
承印者：聯合報印刷廠
發行人：王惕吾
總經銷：聯合報社
地址：台北市忠孝東路四段五三號
代表人：王惕吾
印刷廠：聯合報印刷廠
地址：台北市忠孝東路四段五三號
今天出版三大張
每月一〇五元

每冊15元歡迎訂購
您有被騙上當的經驗嗎？請訂閱及投法令旬刊，及時提供您所遇問題的稅務、法律、會計、商務等資訊，並擅將迅刃而解，免您所遇困擾。
台北市杭州南路一段63號四樓　電話三四一〇〇四七