國內首次

信用卡
暨信用卡有關
機器公開展示會

時間：68年11月23日10：00～16：00
24日10：00～12：00

地點：台北市民權西路141號2樓
商含行 股份有限公司展示室

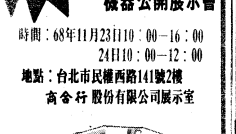

〈特備精美紀念品贈送來賓〉

服務電話：5945001、5945002
5944684、5944578

西德 DR.-ING RUDOLF HELL
西德 MIDS GMBH
美國 DYMO FARRINGTON CO.
日本 NCS 株式會社
商含行 股份有限公司

敬　邀

世界最老牌
義大利 O.MA.TEX
80年最新型橫編機

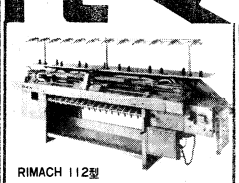

RIMACH 112型

榮獲世界專利：
①「同步移針與編織」：可來回同時前後，或前→後，或後→前相互移針，互捐（纏花）等，無需跑空趟，節約時間使產量提高數倍。
②連續性花布製袋，可保持花片勻勻整齊。

性能優異・塑膠鍊目
花樣變化・容易操作

台灣區總代理：
世記企業有限公司

展示日期：11月23日・24日
時　間：上午9時半至下午5時半
地　址：台北市民權西路86號
電　話：5641880～3（4線）

經濟日報
ECONOMIC DAILY NEWS
立必王 人行設

社址：台北市忠孝東路四段五五五號　城中售報處：台北市峨眉街一二三號之一
承印者：聯合報印刷廠　今天出版三大張　每月一〇五元
行政院新聞局出版事業登記局局版臺誌字第〇一二號　電報掛號：六二八〇號
中華郵政登字第二六七號執照登記認為第二類新聞紙類　郵政信箱第四二一八〇號

第柒肆伍柒號

電話：總機：7681234
報告：7676148
廣告：7676113
編採：7676207
工商服務部：7654754

因應年關資金需求 當局考慮放鬆銀根

近期將採活潑貼現窗口等三項措施

【本報訊】財金當局正在考慮以三項措施，來因應年關期間的資金需求。

一、擴增融通額度，上述措施中的前兩項，最近已經決定採行，以便增加銀行之短期資金調度能力，維持金融穩定。

據悉，為了因應十二月上旬銀行、公庫及工商企業的資金需求，財金當局已決定採行下列三項措施：

一、擴增融通額度，以因應年關期間的資金需求。

二、放寬貼現窗口等三項措施，以因應年關期間的資金需求。

三、增加本月中旬及下旬兩次重貼現，以因應年關期間的資金需求。

場市入介再將行央 公開操作穩定利率

【本報訊】財金當局正在考慮以三項措施，來因應年關期間的資金需求。

一、擴增融通額度，以因應年關期間的資金需求。

二、放寬貼現窗口等三項措施，以因應年關期間的資金需求。

三、增加本月中旬及下旬兩次重貼現，以因應年關期間的資金需求。

中小企業信保基金額度 決提高為資本額十五倍

並將由國庫撥款增資擴大功能

【本報訊】財政部昨天決定將提高中小企業信用保證基金之保證額度，由現在資本額之十倍，改為淨值之十五倍，並將國庫撥款增資擴大該基金之保證功能，以擴大保證額度達一千億元以上，並將本案報請行政院核定後實施。

財政部官員表示，該基金現在資本額為五十億元，淨值為七十億元，增資後資本額將達一百億元，淨值將達一百五十億元，保證額度將可達一千五百億元以上，以應付中小企業的資金需求。

財政部官員又說，該基金也將研究開辦中小企業信用保險業務，以協助中小企業擴大外銷。

央行下月改隸政院 仍將維持超然地位

政院院會通過特任俞國華為總裁

【本報訊】行政院院會昨日討論決定，中央銀行在我國五次修正銀行法後，自明年元月一日起改隸行政院，並將中央銀行更名為中央銀行。

行政院院長孫運璿並出席院會，在聽取財政部長李國鼎說明後，決定中央銀行改隸行政院後，仍將維持其超然地位，並將其名稱更名為中央銀行。

行政院院會並通過特任俞國華為中央銀行總裁，並提名為中央銀行董事。

孫院長說

【本報訊】行政院院長孫運璿昨天在立法院答覆立委質詢時表示：中央銀行改隸行政院後，仍將維持其超然地位，並將其名稱更名為中央銀行。

孫院長說，新法規定中央銀行的任務是：一、促進金融穩定，二、健全銀行業務，三、維護對內及對外幣值之穩定，四、促進經濟發展。

孫院長說，為了因應年關期間的資金需求，財金當局已決定採行下列三項措施：

一、擴增融通額度，以因應年關期間的資金需求。

二、放寬貼現窗口等三項措施，以因應年關期間的資金需求。

三、增加本月中旬及下旬兩次重貼現，以因應年關期間的資金需求。

汽車保養不是問題！

買汽車重保養，在上正 買汽車，保養不是問題！
因為上正 擁有4,000坪現代化福特汽車專用保養廠，
耗資千萬最新式保養設備，60位技師及服務人員為您
做最完善的服務。

◆現車提供千里馬、跑天下GL、L. 旅行車
雅士GL. 1300
◆提供長期高額低利貸款

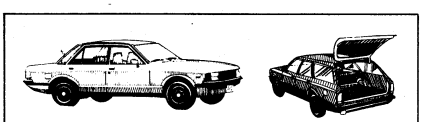

福特六和高雄區經銷商
上正汽車股份有限公司
＊高雄市民族一路41號　＊訂車專線：日夜(07)2727131(十線)　2727131(五線)　＊保養廠：(07)2512527　2512537

TYC 慶祝 大億交通工業製造股份有限公司

創業15週年紀念暨安平新廠落成

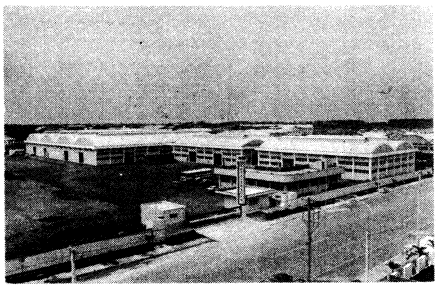

總公司：台南市公園路681巷9號　電話：(062)235151—5
工　廠：台南市安平工業區新信路11號　電話：(062)295151—60

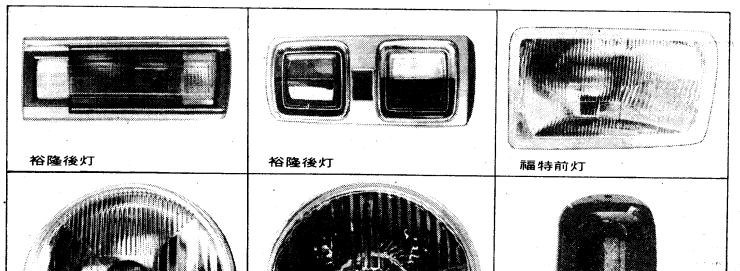

台北：(02)5974181～3　　台南：(062)248564・281454
台中：(042)282158～3　　高雄：(07)2616108～10

您的車前灯亮度够嗎？ 請用信譽標記的TYC設計石英車前灯

祝賀名單

日本 長野電材株式會社	社　長 佐藤昭三	金永隆實業股份有限公司	董事長 郭朝炎
日本 南星貿易株式會社	社　長 郭泉永	南聯國際貿易股份有限公司	董事長 吳三連
大伸實業股份有限公司	董事長 黃開鐘	裕隆汽車製造股份有限公司	董事長 嚴慶齡
中華汽車工業股份有限公司	董事長 吳舜文	陸豪工業股份有限公司	董事長 蘇仁仲
台灣開億工業股份有限公司	董事長 吳炳德	健鼎工業股份有限公司	董事長 蘇仁位
台一工業股份有限公司	董事長 楊金城	福特六和汽車股份有限公司	總經理 陳其藩
羽田機械股份有限公司	總經理 葉松根	鈴木工業股份有限公司	總　裁 王清雲
東陽實業廠股份有限公司	董事長 吳　篙	萬山機械工業股份有限公司	董事長 莊炎塗

〈以上按筆劃順序排列〉

送排風機
Fan & Blower
工業用：
最高能力3000HP
西德製電子動平衡機精密校正
美國製壓力消除機加工
大豐 台北市太原路18號
機器公司 TEL: 5113287-9

專業化表面處理廠
各種金屬、非金屬產品，模具
鍍消、半透明、粒度等加工。
太子噴砂工程處
台南市府前路93號☎(062)234807