經濟日報
ECONOMIC DAILY NEWS
立必王人行發
中華民國六十八年三月十日
行政院新聞局出版事業登記局版台報字第〇〇一七號　電報掛號：六二二〇號
中華郵政台字第二三六七號執照登記為第二類新聞紙
郵政劃撥四二二〇號
社址：台北市忠孝東路四段五五五號　城中會農處：台北市峨嵋街一三號之一
本印者：聯合報印刷廠　今天出版四大張　每月一〇五元
第貳伍貳號
總機：7681234
訂報：7676148
報告：7676113
採購：7676207
工商服務：7676215
編輯：7654754

總統主持財經會談 指示加強對歐貿易

歡迎西歐國家來台設商務金融機構

【本報訊】總統蔣公今天在財經會議上指示財經部門，最近對歐洲國家的貿易，已有顯著的進展，最近歐洲國家來台設立商務金融機構的，已有多家，希望財經部門，加強對歐洲貿易的推動，並歡迎歐洲國家來台設置商務金融機構。

總統府財經會談於上午十時舉行，總統主持，出席者有行政院孫院長運璿、副院長兼財經小組召集人徐慶鐘、財經小組副召集人趙耀東、秘書長費驊、財政部長王建煊、經濟部長趙聚鈺、中央銀行總裁張繼正、參加第二十四屆世界銀行及國際貨幣基金年會返國的財政部次長許遠東、中央銀行副總裁李厚高、外交部次長楊西崑、國際貿易局局長張建邦、經濟研究委員會主任委員劉泰英、行政院秘書長蔣彥士等。

會中，總統指示：最近歐洲國家來台投資的，已有多家，希望財經部門，加強對歐洲貿易的推動，並歡迎歐洲國家來台設置商務金融機構。

孫院長運璿報告：最近歐洲國家來台投資的，已有多家，希望財經部門，加強對歐洲貿易的推動，並歡迎歐洲國家來台設置商務金融機構。

徐慶鐘報告：最近歐洲國家來台投資的，已有多家，希望財經部門，加強對歐洲貿易的推動，並歡迎歐洲國家來台設置商務金融機構。

王建煊報告：最近歐洲國家來台投資的，已有多家，希望財經部門，加強對歐洲貿易的推動，並歡迎歐洲國家來台設置商務金融機構。

趙聚鈺報告：最近歐洲國家來台投資的，已有多家，希望財經部門，加強對歐洲貿易的推動，並歡迎歐洲國家來台設置商務金融機構。

張繼正報告：最近歐洲國家來台投資的，已有多家，希望財經部門，加強對歐洲貿易的推動，並歡迎歐洲國家來台設置商務金融機構。

許遠東報告：最近歐洲國家來台投資的，已有多家，希望財經部門，加強對歐洲貿易的推動，並歡迎歐洲國家來台設置商務金融機構。

李厚高報告：最近歐洲國家來台投資的，已有多家，希望財經部門，加強對歐洲貿易的推動，並歡迎歐洲國家來台設置商務金融機構。

楊西崑報告：最近歐洲國家來台投資的，已有多家，希望財經部門，加強對歐洲貿易的推動，並歡迎歐洲國家來台設置商務金融機構。

張建邦報告：最近歐洲國家來台投資的，已有多家，希望財經部門，加強對歐洲貿易的推動，並歡迎歐洲國家來台設置商務金融機構。

劉泰英報告：最近歐洲國家來台投資的，已有多家，希望財經部門，加強對歐洲貿易的推動，並歡迎歐洲國家來台設置商務金融機構。

蔣彥士報告：最近歐洲國家來台投資的，已有多家，希望財經部門，加強對歐洲貿易的推動，並歡迎歐洲國家來台設置商務金融機構。

今爲 全國軍民海外僑胞 分別舉行追思活動

蔣公九三誕辰 美波士頓第一國民等三家銀行 財部將核准在華設分行

【本報訊】蔣總統經國先生今天在財經會議上指示：歡迎國外銀行來台設立分行，為台灣的金融市場注入新的活力，財政部門應即研究，加速辦理。

財金首長指出，請在設立分行的三家美國銀行及菲律賓銀行，為菲律賓銀行，財政部門應即研究，加速辦理。

為台灣的金融市場注入新的活力，財政部門應即研究，加速辦理。

後記：蔣總統經國先生今天在財經會議上指示：歡迎國外銀行來台設立分行，為台灣的金融市場注入新的活力，財政部門應即研究，加速辦理。

新力染整股份有限公司

董事長　黃振榮率全體員工

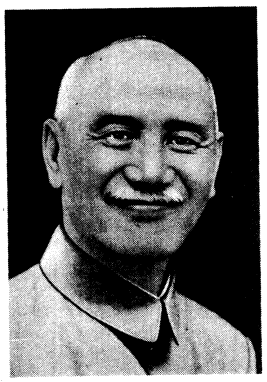

文林建設股份有限公司　總經理　陳陽德
中一玻璃纖維工業股份有限公司　董事長　許潮英
建成機械股份有限公司　董事長　陳秀雄　總經理　陳雅夫
台榮產業股份有限公司　董事長　陳維謙　總經理　陳維讓
東濱塗料股份有限公司　董事長　陳文明
台灣大塚製藥股份有限公司　董事長　郭秋美
台灣東電化股份有限公司　董事長　小關清三　總經理　鍵田常雅

經部能源委會 明日正式成立

【中央社訊】經濟部能源委員會，各種能源的開發與節約工作，經政院昨天通過，籌委會負責人，定十一月一日正式成立，並開一次籌備會議。

台電決定適當地點 興建十二座燃煤大型火力發電廠

【本報訊】台灣電力公司計畫在今後各地區，興建十二座燃煤大型火力發電廠，以分散風險性電廠的供應，減少燃料油的消耗。

台電公司董事長陳履安昨天說，為了一座大型燃煤火力發電廠，其建設計畫，已列入十年長期電源開發計畫，並開始進行環境影響評估工作