行政院新聞局出版事業登記局版台報字第〇〇二七號
中華郵政台字第二二六七號執照登記為第二類新聞紙類
電報掛號：六二六〇號
郵政信箱四三一—六〇號
社址：台北市忠孝東路四段五五五號 城中營業處：台北市峨嵋街一一三號之一
承印者：聯合報印刷廠 今天出版三大張 每份零售二元五角 每月七十五元
ECONOMIC DAILY NEWS
發行人 王必立
第肆壹伍玖號
電話：
總機：7681234
訂報：7676148
廣告：7676113
編輯部：7676207
採訪組：7676215
工商服務部：7654754

修正海關管理保稅工廠辦法
行政院昨核定即起實施

【本報訊】財政部昨天正式核定修正「海關管理保稅工廠辦法」，提高保稅工廠所屬公司之最低資本額為新台幣一千萬元，取消保稅工廠外銷期限之規定，並擴大實施專責人員代替海關駐廠員制度。

新修正的「海關管理保稅工廠辦法」是將「海關管理保稅工廠辦法」、「海關管理保稅工廠辦事細則」、「海關管理駐廠關員經辦業務須知」等三種法規合併修正，新辦法即日發布施行後，同時將其餘二種法規予以廢止。

財政部說明，現行海關管理保稅工廠辦法，制訂於民國五十九年，除修正部分條文之外，延用至今已近十年，國內工商業發展迅速，各種海關管理保稅工廠已增至一百八十餘家，而欲申請登記納入管理者仍不斷增加，依照現行辦法，海關人力已不敷調配，因此目前的管理方式有改進之必要。

這次修正的要點如下：

㈠提高保稅工廠所屬公司之最低資本額為新台幣一千萬元，並限制為股份有限公司。依照現行規定，凡依公司法組織登記成立之公司，其實收資本額在新台幣五百萬元以上之加工外銷廠商均可登記為保稅工廠，財政部認為將來推動海關逐步撤回駐廠員，實施制度監管，須經營企業化，管理完善之工廠，因此修正限於股份有限公司始能申請辦理登記。同時原五百萬元之資本額係在民國五十九年所定，為時已久，如果資本額太低，小廠接管過多，影響海關人力調配，因此增加為新台幣一千萬元，以應實際需要。

㈡取消外銷期限：現行辦法第六條規定，保稅工廠進口之原料，應自施行日起，一年六個月內加工外銷。財政部認為，這項規定實與關稅法第三十五條之一規定存儲於保稅工廠之原料免稅有所抵觸，且此項原料如仍須加工外銷，對海關而言，此項補稅後之原料於加工外銷後，又有退稅之煩，故予刪除，以資簡化。

㈢明定財務制度健全，經管良好之工廠得派專責人員代替駐廠關員辦理有關保稅業務，並規定此項人員之資格及職責，以實施制度監管。財政部對保稅工廠將來的政策，一方面加強督促廠商健全工廠管理，務期建立確實之帳卡制度，另一方面對於部份已具相當規模及管理制度完善之工廠，將逐步撤回駐廠官員，責由工廠自行指派專責人員負責管理，海關僅派員定期或不定期予以督導考核，以符實際需要。

㈣刪除不必要之管理規定，但對帳卡規定必須建立完善之管理制度，以期作為實施制度管理之張本。

統籌全國勞保業務
將設置中央保險局
國民黨昨邀集黨籍立委協調決定

【本報訊】中國國民黨中央政策委員會昨天邀黨籍立委，開協調會，討論勞保條例部分條文修正草案，會中決定，設置中央保險局，統籌全國勞保業務；在中央保險局成立前，授權省市政府成立勞保局，辦理勞保業務。

勞保業務歸屬中央主管機關或仍由地方政府負責，立法院上一會期中曾有很大爭執，昨天的協調會中決定，由中央主管機關統籌全國勞保業務，設立中央保險局，在中央保險局未成立前，得劃分地區，暫時由各該地區勞工較多的省市政府成立勞保局，辦理勞保業務，但勞保重要業務，必須報請中央主管機關核准。

協調會中並決定，私立學校具勞工身分的司機、技工等仍強制投保，但教職員自由投保；婦女勞工退休年齡提高至五十五歲。

至於較大的投保單位，有能力自辦勞保醫療業務者，是否准其自行辦理，會中未作結論。

這項協調會的決定，將向國民黨中常會提出。

短期票券利得扣繳辦法
財政部有新規定

【本報訊】財政部通函各銀行及票券金融公司，規定各種短期票券利息所得扣繳辦法。

財政部指出：國庫券如到期直接由中央銀行兌償者，其扣繳義務人為中央銀行；如由央行委託其他金融機構或票券金融公司代為兌償者，應由各金融機構或票券公司負責扣繳。

可轉讓銀行定期存單及銀行承兌匯票，由發售銀行或承兌銀行扣繳；銀行承兌匯票如到期由持票人經往來銀行提出交換者，應由提出交換銀行扣繳。

財政部表示，商業本票及商業承兌匯票到期由發票人或承兌人兌償者，應由發票人或承兌人扣繳，其由擔當付款銀行兌償者，由該銀行扣繳。

美對進口螺絲釘螺絲帽
再次確認構成業者損害
我與韓日為主要供應國

【本報駐美特派員王景弘華府廿六日電】美國國際貿易委員會今天以兩票對一票，再次確認進口的螺絲釘、螺絲帽對美國業者構成損害。

這是國際貿易委員會破例在一年之內，對同一案作兩次調查，並確認美國業者受到進口品的不利影響。

國際貿易委員會定下週二投票決定向白宮建議補救措施。中、韓、日是這些產品的主要供應國。

在上次調查確定後，國際貿易委員會曾建議白宮對螺絲帽及螺絲釘提高進口關稅，為期五年。這項建議被白宮否決，國會眾院歲計委員會拒絕建議打銷卡特的決定，但要求國際貿易委員會再次調查。

據透露，白宮主管貿易談判的史特勞斯大使，在國會審議此案時曾經承諾，如果國際貿易委員會再次確認美國業者受到損害，白宮對所建議之補救措施，將予有利考慮。

美國進口的螺絲帽、螺絲釘，現在每年約值二億五千萬元。

我對彩視機分類方法表示異議
決不同意美國設限數量

【本報訊】有關於美國對彩色電視機的分類方法我國已表示異議，堅持不同意美方提出的設限數量，希望至少應有六十五萬台以上。

經濟部次長汪彝定昨日上午，主持我國赴美談判彩視機的最後一次組團會議，詳細核對中美雙方在彩色電視機的出口及進出統計，認為美方提出數字不夠明確。

美國在一九七六年以前，係以國際貿易分類（STIC）為商品分類，電視機號列為七二四一—〇〇〇，包括黑白與彩色電視機，底盤在內。而一九七六年一月一日以後，又以TSUSA號列為準，分成六八五—二〇—二五、六八五—二〇—二六、六八五—二〇—二七、六八五—二〇—二八、六八五—二〇—四四、六八五—二〇—四六、六八五—二〇—五五、六八五—二〇—六六等類別，作為彩色電視機分類。因此美國提出六十四年以後三年的數字，其中差異極大。

美國統計，民國六十四年前為十四萬三千台，六十五年為廿三萬三千五百台，六十六年為三十二萬二千台。三年平均則為廿三萬三千台。這也是美方提出設限的限額。

我國的統計數字也有出入，去年彩色電視機號列為CCC七三〇八—二〇，現又改成七三〇八—二一，七三〇八—二二，才劃分整台與底盤。

我國堅持如美方設限，其每年限額至少應在六十五萬台以上。

中美彩色電視機談判，將於下月八日在華府舉行。

超水準建築物——
※採用進口名牌高級建材
※寬敞方正，70～80建坪
※兩戶共用主副電梯各一部
※明年四月交屋，請早訂購
※歡迎蒞臨工地參觀指教
工地：北市安和路(立人國小對面)
電話：七〇二三五三二 五六二一九一〇〇

距市中心最近的花園別墅…
從"名晨山莊"經由中正橋到西門町、火車站、或經由福和橋到台大、公舘、台北市副都市中心("信義"計劃)，或經華中橋到全國最大中央市場、萬華，以及經由秀朗橋到景美、木柵，都只要10分鐘路程，交通流暢，免受阻塞難行之苦，省時又經濟，確是忙碌的企業家們最理想的居家別墅！

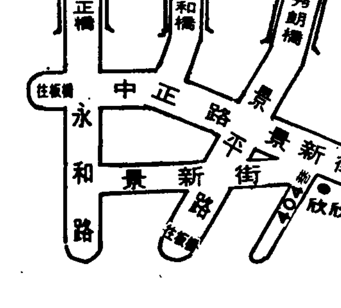

每坪房屋總價1萬餘元
30%銀行貸款
獨立產權獨立門戶獨立空間
依山面水、風光明媚、幽雅怡人
工地：中和景新街404巷內欣欣總站旁
坪數：37～58坪
設備：壁紙、舒美地毯、壁櫥、美術天花板、實心彫花門、不銹鋼廚具、三套衛生設備、圍牆、庭院、車庫……豪華設備。
綜合規劃：百順建設有限公司

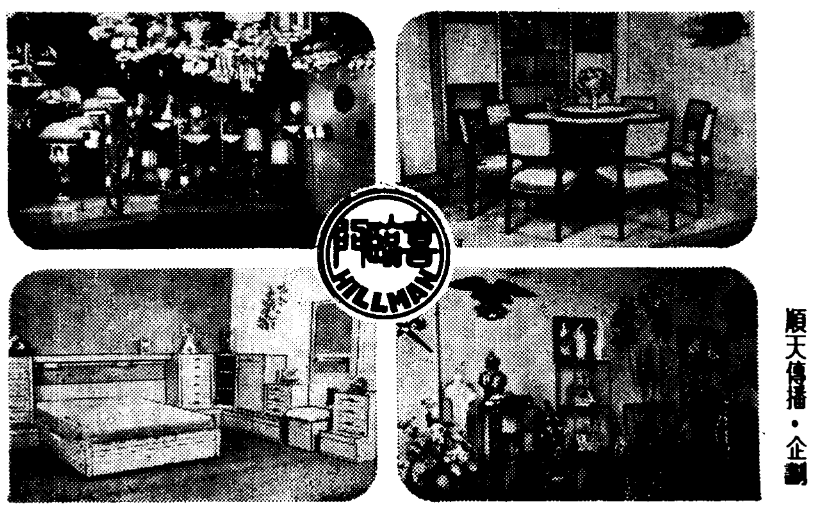

我來 不僅為了開拓傢飾領域
不僅為了締造舒適的家居生活
更為了與您
創造藝術生活・提昇人生情境…
①地毯・窗簾・壁紙
②灯飾
③人造花
④裝飾品
⑤歐美進口傢俱
⑥各式系列沙發
⑦各式系列床組
⑧各式系列餐桌椅
⑨各式系列樹櫃
⑩綜合特別展示
⑪特別展示
⑫兒童傢俱
⑬籐器傢俱
⑭辦公系列傢俱
⑮喜臨門藝廊
規模最大・品質最精……
台北市中山北路五段837～849號 ☎8341571～4

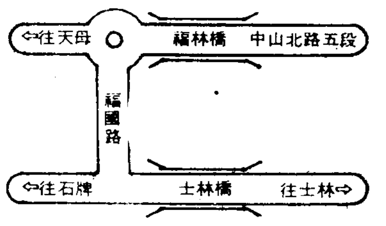

順天傳播・企劃

今天隆重推出——

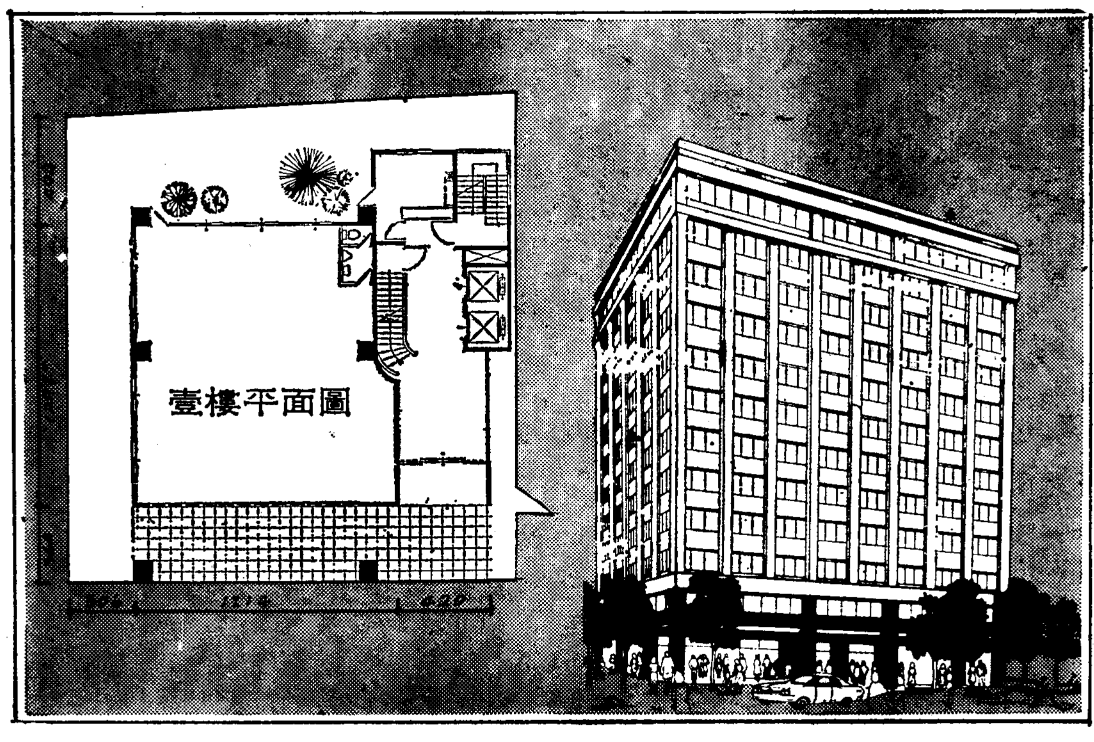

七大特色：
1.面臨40米國際大道，座北向南。
2.三個生意面，正面寬40尺。
3.正面雙層鋁窗，砌舖華貴花崗石。
4.長跨距室內無柱結構，空間利用100%。
5.獨立空調冷氣系統，經濟實用方便。
6.地下自用停車場，造型方正。
7.近銀行、郵局、航空公司等，辦公條件良好；

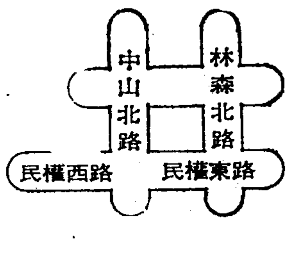

中山北路、民權西路口
適合用途
公司行號／展示會場
航空公司／金融機構
餐廳／咖啡廳／投資置產
策劃監造：住泰建設股份有限公司
中山北路三段49號二樓
綜合企劃：城泰建設股份有限公司
中山北路三段49號三樓

三槍牌襯衫
領先一步
讓 告訴您如何挑選
依照人體工學原理立體裁製，舒適、大方。
以原布加用單面膠，經高溫高壓處理，精工製作。
精心設計與歐美同時流行，貼切、美觀。
採用進口襯布，配合西德TOPFUSING機器精製，領子經洗，耐穿，永不變形
以六層裡襯双重縫製，平整、畢挺、不會翹起。
適合任何身材穿著，表現您的體格美

各區經銷商
台北區 六立實業公司
[illegible]2段76巷33號 ☎531650[illegible]
新竹區 正隆行
[illegible]9號 ☎229682
台中區 中興企業公司
[illegible]3段210 16號 ☎245725
高雄區 許信行
[illegible]69號 ☎521757
人人喜愛・到處有售
[illegible]股份有限公司 榮譽出品