經濟日報
ECONOMIC DAILY NEWS
發行人 王必立
行政院新聞局出版事業登記局版台解字第〇〇二七號
中華郵政台字第二二六七號雜誌登記為第一類新聞紙類
郵政信箱四三—六〇號　電報掛號：六二六〇號
社址：台北市忠孝東路四段五五五號　電話：總機：7681234
承印者：聯合報印刷廠　今天出版三大張　城中售報處：台北市峨嵋街一二三號之一
每份報費二元五角　每月七十五元
訂閱：7676148　報告：7676113　編輯部：7676207　採訪組：7676215　工商服務部：7654754

台灣地區能源政策修正草案訂定

將報行政院通過後　交由有關單位執行

【本報訊】經濟部已完成「台灣地區能源政策修正草案」，將在最近提報行政院院會討論。

此項草案經行政院經建會三度召開委員會檢討修正，對於能源之開發與供應、能源之價格與發展資金、能源之運儲、能源之利用與節約、控制能源對環境之污染、能源之研究發展、以及設置能源專責機構等，均有政策性之規定與措施，將在行政院院會通過後，交由有關機關執行。

草案中規定，工廠中各種使用能源之設備和器具，應標明能源消費量及能源使用效率，由工業局訂定能源使用設備之品質標準，並加強商品檢驗，以免劣品上市，此外，並禁止製造低效率之能源設備，以提高能源使用效率。

經濟部指出，台灣地區能源供應，四分之三以上係仰賴進口能源，在進口能源成本日增，而國內能源供應價格維持穩定情況下，對於耗用大量能源之工業產品，將以供給內銷為主，不鼓勵外銷，而耗用能源大之工業產品，須提高其附加價值後始予外銷。

草案中並限制能源之不經濟使用。經濟部指出，在目前本地區內，煤利用於水泥工業及發電，可獲較高之燃燒效率，且因燃燒完全，其空氣污染程度亦較輕，故宜鼓勵煤礦業與水泥及電力事業密切合作，以促進自產能源之有效利用。

在天然氣方面，因屬高級燃料及工業原料，在善用有限能源之原則下，對其供應對象亦應有所選擇，故原則上以都市家庭及商業燃料優先供應，次為工業原料，至於作為工業燃料則限制使用。

此外，草案中並規定提高使用空氣調節設備之新建築物的絕緣標準，以節省能源，將修訂建築法規，嚴格執行。

對於工廠，草案中亦規定其注重能源管理，並對工廠為提高能源使用效率，而改善設備所需之投資，在三年內政府給予加速折舊之鼓勵，並由工業局擬訂實施辦法。（台灣地區能源政策修正草案摘要內容刊第二版）。

中日貿易專案工作小組

定後天集商非關稅障礙

【本報訊】我國亞東關係協會與日本交流協會合組的貿易專案工作小組，將於近日內於東京舉行第一次會議，研商解決我國農產品輸日非關稅貿易障礙等中日之間有關經貿問題。

這項專案小組會議預訂本月十四、十五日召開，我方小組召集人亞東關係協會副秘書長兼國貿局副局長蕭萬長在中美全面貿易談判結束後，已於昨天自美飛赴日本，其他與會人員包括亞東關係協會經濟組組長林宗汝，及有關農業及貿易主管機關之官員，日方小組召集人為交流協會經濟組長高橋修。據瞭解，亞東關係協會已將我方主要議案，即要求日方協助減少我農產品輸日非關稅貿易障礙，如檢疫、禁止進口等措施。

中日貿易專案工作小組是今年八月間亞東關係協會及日本交流協會，於台北舉行第三屆中日經貿會議時決定設，其主要工作在於機動協調解決中日間的各類經貿問題，視實際需要隨時會商，發揮促進中日貿易之功能。

倫敦金價創新高峯

每英兩升達二二六．一美元

【本報專用美聯道瓊社倫敦十一日電】由美元疲弱所支持，週三上午倫敦金價漲至每英兩二二五．六〇—二二六．一〇美元的新高價，高於開盤的二二五．三七五美元及週二收盤的二二五．六〇美元。

自營商說，起初交易非常活絡，係因歐洲外匯市場開盤後美元遭受拋售的壓力。一位自營商說，如美元疲弱維持下去，則在週三中，黃金價格有來會進一步上升。

查特分析公司週三說，黃金價格走勢特色是在每英兩跌至二一五美元以下時即受到強大的支持，因此這使價格能上升到下個目標每英兩二三〇美元及二三五美元。

【本報專用美聯道瓊社紐約十一日電】週二因美元對多數主要通貨跌落，使紐約黃金價格漲至空前的最高峯。

在收盤時，倫敦交貨紐約現貨價格為二二四．八五美元，高於週一的二二二．七五美元。十月期貨價格漲了八〇美分而達二二四．九〇美元。

一位自營商說，交易量很大，在卡特舉行記者會前的最後一小時獲利回吐出現。

雖然預料卡特要到下週才宣佈反通貨膨脹計畫，但他可能在演講時談到此問題。

卡特在記者會上說，他將於國會完成其工作後，宣佈反通貨膨脹計畫。

自營商說：「黃金價格所以創下高峯，並無特別的理由，只是市場處於廣泛的看漲趨勢中。美元情勢與通貨膨脹當然是其中一部份。」

進口廠商等級調整

海關決以違章受罰稅價五%為準

【本報訊】財政部海關總稅務司署表示，對已分級廠商之調整等級，決依照其違反完稅價格的百分之五做為準則。

海關驗估中心說，進口廠商分級皆照其業務及信譽分為A、B、C三級。凡A級或B級廠商，報運貨物進口，如有觸犯海關緝私條例情事而受處分，其每案罰款或變價款超過新台幣三萬元，且佔該批貨物完稅價百分之五以上者，則降為C級。

同時，降級處分在確定後，才能重新辦理進口，但案情重大，經海關總稅務司署專案核定者不在此限。

海關總署指出：調整進口商等級以違章事件受處分，其每案罰款或變價款超過新台幣三萬元，且佔該批貨物完稅價百分之五以上者，則降為C級。

同時，降級處分在確定後，才能重新辦理進口，但案情重大，經海關總稅務司署專案核定者不在此限。

海關總署指出：調整進口商等級以違章百分之五的比例，做為調整的標準。

特價發售

K金色筆桿	1,650
白K金筆桿	1,550
不銹鋼筆桿	1,450

郵購帳號：7767號台北郵局
支票亦可利用直寄，免收郵費

銀行實業有限公司
地址：台北市福州街11 5號
☎：3210721　4　（團體另有優待）

地　址：台北市南京東路三段二一五號七樓，電話：七五一九七二〇、七八一二〇八五（總機集線）。

一、日　期：二月十一日至三月二日（廿天）。二、活　動：斯城舉辦樣品展示會。❸考察市場，蒐集商情。三、訪問城市：舊金山、紐約、華盛頓、堪薩斯、洛杉磯、夏威夷。四、活動：洽談各站皆舉行樣品展示會，直接推銷，爭取現場訂單。五、登　記：即日起接受登記，需經甄選合格後再正式報名。

一、日　期：二月廿五日至三月二十六日（卅天）。二、性　質：綜合性，各類廠商皆可參加。三、訪問國家：巴拿馬、委內瑞拉、智利、厄瓜多爾、哥倫比亞、阿根廷、美國。四、活　動：❶參加紐約全美綜合商展。❷在洛杉磯、堪薩斯市、紐約、華盛頓、堪薩斯、洛杉磯、夏威夷。五、登　記：即日起以十五家為限。

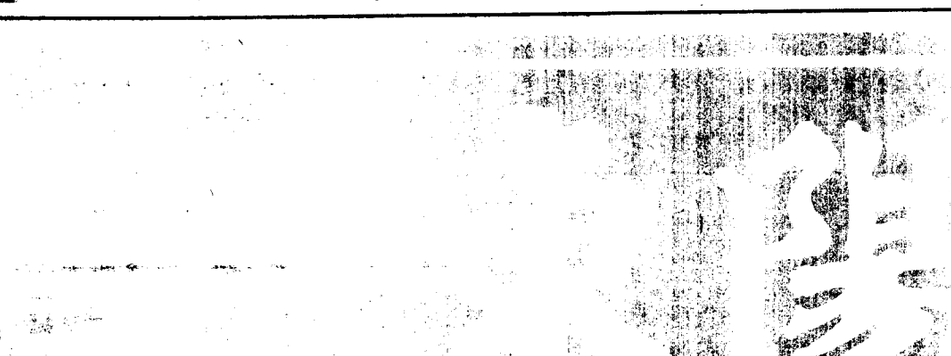

食品王國・禮品總匯

豬肉乾
肉鬆
牛肉乾

敬告親愛的顧客：

本「新東陽」產品一向品質優良信譽卓著，近有不肖之徒仿造，影射本「新東陽」相似發音、商標包裝……等意圖魚目混珠，矇騙顧客，嚴重侵害各顧客及本公司權益，敬請各顧客於購買時，認明「新東陽」產品以免受騙。

請認明註冊商標

李氏兄弟關係企業
台北市博愛路77號
電話：3315672・3318343
台北市武昌街一段202.1號
電話：3317104・3318894
台北市成都路15號
電話：3113178・3813343
台中市中正路10號
電話：213377・218388

欣達針織機

因為她……產量多！
……品質好！
……收益快！

保您賺錢，笑口開！

以誠意、技術、服務，
貢獻針織界！

■毛絨單面圓針織機SP48×2型

織造毛巾布、電子絲絨、各類高級針織絨衣料的高性能針織機。
各種天然纖維及合成纖維紗均可配合使用。
20針～25針各種規格均接受訂貨。

■二重單面圓針織機 72S×2型

傳統的單面針織機附加特殊機能，可織一面絲質、一面棉質的二重組織單面衣料，本機性能穩定不反紗、不跳針、產品品質勝過外貨，一次喂進144條紗，日產900大碼以上，
針距20針—28針、直徑26吋72口×2、直徑30吋82口×2

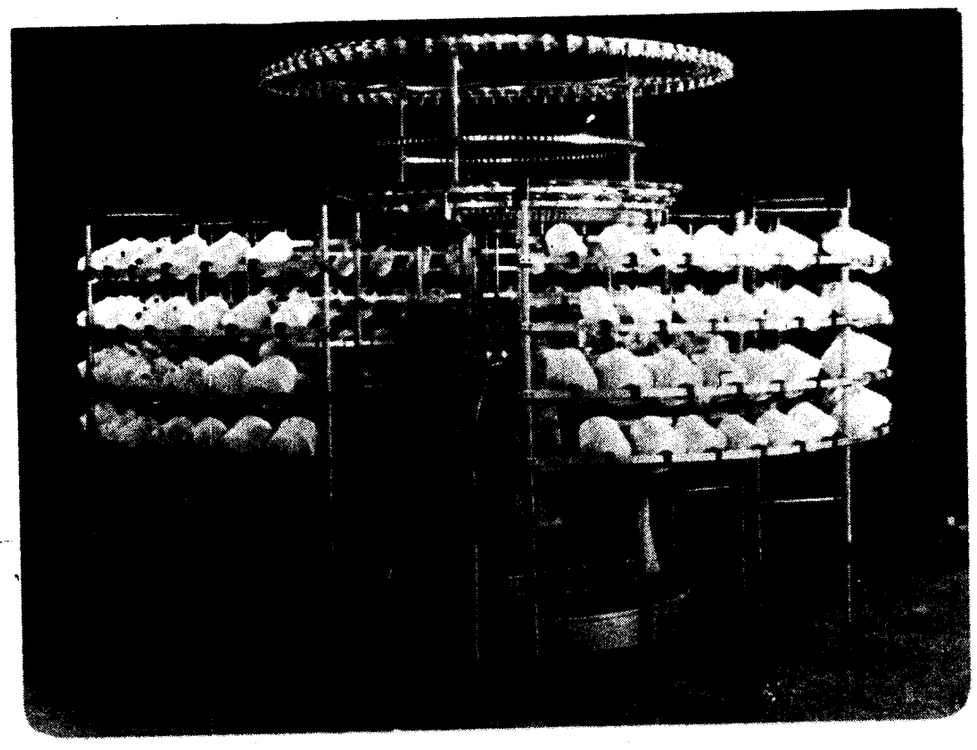

中壢市東園路49-51號
☎(034)456148（4線）

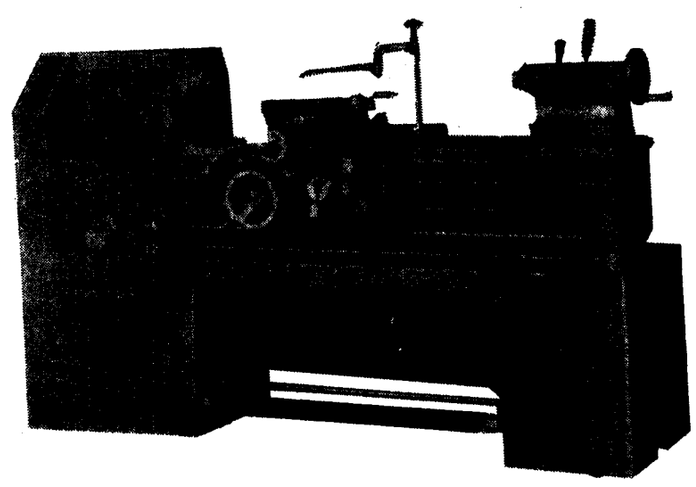

台中精機廠股份有限公司
總公司：台中市台中港路3段266號
電話：(042)242101-4(4線)
台北聯絡處：台北市柳州街26號二樓
電話：(02)3613594

力田工業股份有限公司
大同股份有限公司
元福機械工業股份有限公司
日本須田製作所
立崴五金有限公司
永昌鑄造工廠
成發工業有限公司
宏興工業社
明大鐵材行
金剛工業股份有限公司
南光鑄造工廠
高明工業有限公司
連豐工業有限公司
華榮剪鋼工廠
達興機械股份有限公司
豪而根企業有限公司
榮裕鐵工廠
衛乙企業有限公司
儒峯鑄造工業有限公司
聯成鐵材行
鴻展機械有限公司

政大企研所出版
台北市博治・三五一九三八六專人送書
外埠郵費・一一〇九一商略印書館戶
本書是由可徒達國內第一部有關主業、一銷方定購企業之中外個有生產、全書60萬言，前訂10月25日優待。
本書為國內第一部有關主業、一銷方定購的個案集，內容豐富，每行各言，前訂均務、資料。全書60萬言，前訂之400元，八折優待。
編，策劃，包括案整體企業人事等十家，在行各案數個、面價，