特為對美外銷公司行號提供多元性服務：

1. 地區或全美市場調查，研究人員具博士學位，一流大學研究及教授，美在美國西部代。
2. 商界經理經驗。
3. 在舊金山區安排。英語嚮導。
4. 翻譯法律商業及其他文件。
5. 有律師協助。

顧客採購及宣傳。

Trans Continental Research 242 22nd Ave. San Francisco 94121 電話：(415)221-6283

最高級的禮品——

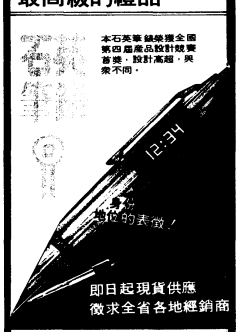

本石英錶榮獲全國第四屆產品設計競賽首獎，設計高超，與衆不同。

即日起現貨供應
徵求全省各地經銷商

發單出品

國內總代理：

台北市民權東路139號5樓
電話：(02)5963131～3
全省各大百貨公司均售

台北 61 鐘錶行 成都路53號 ☎3311929
泰華鐘錶公司 西寧南路70號萬年大樓 ☎3816661
西寧南路70號萬年大樓 ☎3815544
武昌街二段83-5號 ☎3313300

嘉南區
光輝行 嘉義市興中街153號 ☎79851
勝仔公司 嘉義市民權路300-4號 ☎66528
星明公司 嘉義市文化路238號 ☎25016
佳隆文具 嘉義東勢號東勢路155-24號
南昌公司 台南市東寧路27巷15號 ☎75631

超高級四層公寓
特等裝璜

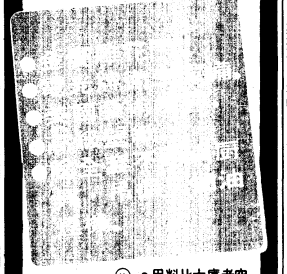

●用料比大廈考究
●售價比一般便宜
●年底前交屋
●請速洽購

投資興建／中國房屋開發公司
公司地址／台北市中山北路一段60號2樓
工　地／台北市北投區石牌路二段義理街（保警總隊邊）
服務電話：5715121～5（五線）
8327035

建築執照／65建（北投）字第204號

公司轉投資額度放寬

將提高爲本公司資本總額的二分之一

【本報訊】爲鼓勵民營企業投資興辦公用事業，經濟部決定修正「公司轉投資額度限制辦法」，將公司轉投資額度，由現行不得超過本公司實收資本額的二分之一，提高爲不得超過本公司實收資本額的二分之一。

現行公司法第十三條規定，公司不得爲他公司之無限責任股東或合夥事業之合夥人，但以投資爲目的，經其他公司全體股東同意者，不在此限。又公司除法律另有規定外，不得以投資他公司實收資本額超過本公司實收資本額百分之四十爲限。

經濟部爲配合推動民營投資興辦公用事業政策，並針對國內企業集團之設置情形，決定將其轉投資額度限制，予以放寬，並列入此次公司法修正案，送請行政院核議。

【本報訊】內政部昨日召開記者會，宣佈獎勵民營資本興辦公用事業投資開發土地，不受「都市計畫法」及「都市土地使用分區管制規則」有關住宅區土地不得超過一定面積比例出售之限制，以及「都市土地使用分區管制規則」有關住宅區之土地不得超過一定面積比例出售之限制，以解決興辦公用事業投資開發土地不足問題，大量興建國宅土地，以穩定和抑制地價，並在開發之前，擬定「都市計畫」，預爲劃定國民住宅用地，並指定國民住宅之承購人資格及使用者，優先用於興建國民住宅，不再出售。

內政部並宣佈自即日起，凡經核准興辦公用事業投資開發土地者，即可依法申請徵收，開發新社區。

內政部並指出，興辦公用事業投資開發土地，其土地之取得，除自行購買外，得申請徵收，其徵收土地之補償地價，以徵收當期之市價爲準，並得加成補償。

內政部並表示，興辦公用事業投資開發土地，其開發計畫，應報經目的事業主管機關核准，並會同有關機關審查其開發計畫，其中有關興建國民住宅部分，應會同國民住宅主管機關審查。