(CRYSTAL GLASS ART LAMPS)
•歐洲進口及製造販賣•
種類：吊燈 (CHANDELIER, PENDANT)
壁燈 (BRACKET)
吸頂燈 (CEILING)
材質：歐洲 (CRYSTAL GLASS) 配合整套骨架均使用製造。

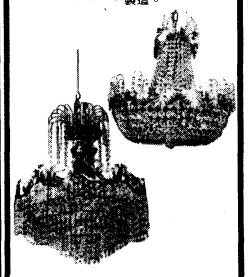

〈最新款式・氣派豪華・品質保證・歡迎洽購〉
餐廳・飯店・設計公司
大批訂購特價優待。
[illegible]
台北市重慶北路三段120巷21號
TEL. 5962871

符合國際標準
經政府核准天然健康食品
クロレラ CHLORELLA 純正綠藻錠

臺陽綠藻是經過光合作用，採用最清淨培養的純正綠藻是營養與保健的製品。

臺陽綠藻股份有限公司
台中縣神岡鄉新庄村和睦路256-8
TEL：(045) 27529
省衛食用字第568號

對公司盈餘公積轉投資限額
經部決定從寬處理

【本報訊】為提高投資效率，經濟部決定對各公司以其盈餘及公積轉投資於其他事業時，將作從寬處理，不受公司法限定轉投資總額不得超過公司實收資本三分之一的限制。

省政府建設廳昨天邀集商業同業公會代表及有關公司、行號代表舉行座談會，就公司盈餘及公積轉投資的問題，進行商討時，決定對於公司轉投資其他事業有關法令之配合政策，應作從寬有利於投資人之規定，即配合政策前全面現金股票股息發放完畢，並已辦妥公司變更登記者，其轉投資金額不受公司法第十三條第二項規定不得超過本公司實收資本額百分之四十之限制。

任投資時，其所有轉投資總額除以投資事業有效資本額的百分之二十為限。

【本報訊】中國石油公司十號至七十號接柏油二千噸的機批訂單，預計柏油船已運抵第一接卸港高雄港。

公司表示，此批柏油一百一十美元，分為兩部分由高雄港運往沙鹿。

【本報訊】中油公司現又接獲來自沙鹿的機批訂單，預計柏油船已運抵第一接卸港高雄港。

公司表示，此批柏油一百一十美元，分為兩部分由高雄港運往沙鹿。

我柏油銷沙　首批兩千噸運出

沙水泥進口業擬來華投資建散裝設備

【本報訊】中國石油公司十號至七十號接柏油二千噸的機批訂單，預計柏油船已運抵第一接卸港高雄港。

公司表示，此批柏油一百一十美元，分為兩部分由高雄港運往沙鹿。

【本報訊】中油公司現又接獲來自沙鹿的機批訂單，預計柏油船已運抵第一接卸港高雄港。

公司表示，此批柏油一百一十美元，分為兩部分由高雄港運往沙鹿。

ECONOMIC DAILY NEWS
立必王 人行稅
第壹張發行執照 臺陸號
總機：7682161-9
電話・報導編採：7676148 7676113
訂閱・廣告・工商服務部：7676207 7676215 7654754
社址：台北市忠孝東路四段五五五號 城中營業處：台北市胡福街一二三號之一 今天出版二大張 每份零售二元五角 每月七十五元
中華郵政台北雜誌第二六七號執照登記為第一類新聞紙 郵政劃撥第四二二〇〇號
行政院新聞局局版臺業字第〇〇七號
承印者：聯合報印刷廠

美意贈品
深得您心
● 贈送品 ● 紀念品
● 日月曆 ● 記事冊
台北市永康街31巷12號
TEL:3910770-1-3912589

最後兩天・敬請把握
本公司慶祝遷移濟南大樓優待週舉辦以來，反應空前熱烈，人潮、電話終日不斷，本公司謹此再謝。
今爲最後一天，敬請蒞第光臨，備有茶點招待及精美禮品贈送。

國泰建設 優待週 業務本公司遷移濟南大樓

敬請把握購屋置產空前良機，享受意想不到的大廈、公寓優待價格。
＊晚上9時前，歡迎參觀。
國泰建設公司
台北市濟南路一段18號濟南大樓
電話：341-1234

DAIHATSU
同級車中之最大者
4噸用 710公斤
原裝進口・零件充足・存貨不多・欲購從速
四衝程水冷式引擎
700
● 四衝程OHC強力水冷式引擎
● 馬力最大　30馬力550CC
● 最省油　每公升汽油可跑24公里
● 載重最大　710公斤，爲同級車中之最大者
● 故障最少，保養費用低廉

五門客貨兩用車

總代理：三信商事股份有限公司
地　址：台北市長安東路一段52號 電話：5312121 (11線)
DAIHATSU 大發汽車
桃園營業所：桃園市復興路257號 電話：324751・332531
新竹營業所：新竹市中興路169號 電話：224347・236610
台中營業所：台中市復興路2段85號 電話：224526・255551
嘉義營業所：嘉義市忠義路349－4號 電話：25122・78380
台南營業所：台南市大同路80號 電話：226242・279609
高雄營業所：高雄市民族二路136號 電話：225767・270056
基隆地區：基隆市義二路141號 電話：32221・22202
蘭陽地區：羅東鎮公正路106號 電話：544778・542578
花蓮地區：花蓮市成功街68號 電話：323577・322257
台東地區：台東市中正路112號 電話：324486
彰化地區：員林鎮中山路444號 電話：320409・323488
屏東地區：屏東市民族路191號 電話：321160・324457

採用耐蝕性特佳之HIGH GRADE BISPHENOL SYSTEM RESIN 經ASTM 581-68及FDA 121,2576檢查認定
(KAO-ATLAS CO. 技術合作)

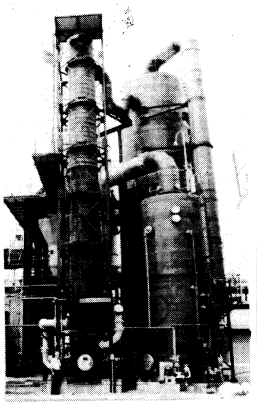

適用於
◉酸類—硫酸、塩酸、磷酸、醋酸……。
◉氧化性酸—硝酸、鉻酸、草酸……。
◉鹼類—苛氧化鈉、次氯酸鈉（鈣）、氯水。
◉溶劑—甲苯、DMF、V.C.M、四氯化碳、三氯乙烯…等。
◉氣體—二氧化硫、二硫化碳、氯氣……。
◉其他—福馬林、純水、牛乳、醬油、工業廢水。
（詳細耐蝕性能說明書備索）

總公司：高雄縣大寮鄉江山村江山路61號
TEL(07)4631168
台北辦事處：台北市敦化南路三號華塑大樓402室
TEL(02)7210271-4
7413844
台中連絡處：台中市健行路582巷6號
TEL(042)238293

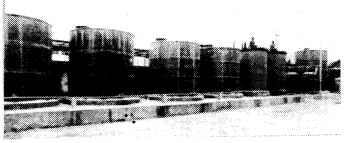

(該公司最具實績施工例)

大來玻璃纖維股份有限公司　振吉電化廠股份有限公司
大信強化塑膠股份有限公司　統一企業股份有限公司 敬
中央玻璃纖維股份有限公司　聚美企業股份有限公司 賀
(依筆劃順序)