行政院新聞局局版臺業字第〇二七號　中華郵政臺北雜字第二六〇二七號執照登記為第二類新聞紙　郵局信箱第一六二〇號
社址：台北市松孝東路四段五五號　總社書籍處：台北市福州街二三號之一
承印者：聯合報印刷廠　今天出版三大張　每份零售二元五角　每月七十五元
ECONOMIC DAILY NEWS
吾輩王人行發
第伍叁柒號
總訂閱處：7682161－9
電話：報告部：7676146　編輯部：7676137　採訪組：7676207　工商服務：7676215　7654764

工業獎勵項目標準 決予修訂擴大

工業局將全面簡化工廠登記及工業用地申請手續

【本報訊】經濟部工業局昨天決定進行修訂工業獎勵項目，擴大獎勵標準，以鼓勵工業的長遠永續發展。

【本報訊】首次由國人自行設計、自行建造自行營運的兩艘二萬九千噸級貨櫃船，昨天由台灣造船公司與台灣航業公司完成正式簽約，開始進行建造工作。

船公司總經理張彭年說，造船公司這項計畫的實現，象徵我國造船工業技術已邁入一個新的里程碑。

張彭年表示，這兩艘貨櫃船的設計，是由造船公司負責，並訂於本年十一月中開始動工，預定在民國六十八年十月及十二月先後交船。

這兩艘貨櫃船的載重量各為二萬噸，船長一百七十公尺，寬二十六公尺，深十六公尺，航速每小時二十浬，可載運一千六百個二十呎標準貨櫃。

造船公司負責人表示，這兩艘貨櫃船的造價，每艘約為一千二百萬美元，其中百分之三十二的款項，是由國內供應。

台航兩艘多用途貨櫃船開始建造

全由國人自行設計 試車證實優越性能

【本報訊】台灣造船公司與台灣航業公司昨天舉行簽約儀式，由台灣造船公司負責建造兩艘二萬噸級貨櫃船，這是我國造船工業邁向新里程的一項重要指標。

這兩艘貨櫃船，是由國人自行設計、自行建造的第一批多用途貨櫃船，船長一百七十公尺，寬二十六公尺，深十六公尺，航速每小時二十浬，可載運一千六百個二十呎標準貨櫃。

造船公司負責人表示，這兩艘貨櫃船的造價，每艘約為一千二百萬美元，其中百分之三十二的款項，是由國內供應。

造船公司總經理張彭年說，台航公司這項計畫的實現，象徵我國造船工業技術已邁入一個新的里程碑。

張彭年表示，這兩艘貨櫃船的設計，是由造船公司負責，並訂於本年十一月中開始動工，預定在民國六十八年十月及十二月先後交船。

這兩艘貨櫃船的載重量各為二萬噸，船長一百七十公尺，寬二十六公尺，深十六公尺，航速每小時二十浬，可載運一千六百個二十呎標準貨櫃。

設置加速農村建設貸款基金

國庫六年內增列補助十三億

【本報訊】政府為擴大辦理加速農村建設貸款，充裕所需資金及調節農業金融之運用，初步決定設置「加速農村建設貸款基金」，並於六十八年至七十三年十八年增列農業發展預算，撥充該項基金，預計六年內共可增列十三億元左右。

為配合政府積極推動農村建設，加速農業現代化，並使農民能夠普遍享受現代生活的福利，行政院已指定由經濟部負責研訂「加速農村建設貸款基金設置條例」，並於六十六年內完成立法程序，以便及早付諸實施。

據悉，「加速農村建設貸款基金」的主要內容包括：

一、貸款對象：凡經政府核准設置之農會、漁會、農業合作社、農業產銷班、農業專業區、農業綜合開發區及農業生產專業區內之農民或團體，均可申請貸款。

二、貸款用途：凡農民或團體為改善農業生產環境，提高農業生產效率，增加農民收入，而有助於農業現代化之各項農業建設計畫，均可申請貸款。

三、貸款額度：每一農民或團體貸款額度，最高不得超過新台幣一百萬元。

四、貸款利率：貸款利率應低於一般銀行貸款利率，其差額由政府補貼。

五、貸款期限：貸款期限最長不得超過十五年，其中寬限期最長不得超過五年。

六、貸款保證：貸款保證人或保證方式，由農會、漁會、農業合作社、農業產銷班或農業專業區、農業綜合開發區及農業生產專業區內之農民或團體，視實際需要，分別決定之。

七、貸款手續：貸款手續應力求簡便，並應在各縣市農會、漁會、農業合作社、農業產銷班或農業專業區、農業綜合開發區及農業生產專業區內辦理。

八、貸款管理：貸款之管理，由農會、漁會、農業合作社、農業產銷班或農業專業區、農業綜合開發區及農業生產專業區負責辦理。

九、貸款資金來源：貸款資金來源，由政府編列預算撥充。

十、貸款資金運用：貸款資金運用，由農業金融主管機關負責統籌調度。

十一、貸款資金利息：貸款資金利息，由農業金融主管機關負責統籌調度。

十二、貸款資金利息收入及其他收入：貸款資金利息收入及其他收入，作為農業發展基金收入。

十三、貸款資金配合款：政府為配合貸款資金，將以撥供推行加速農村建設重要措施各項計畫所需基本設施資金，及貸款資金之用。

十四、貸款資金補貼：政府為配合貸款資金，將以撥供推行加速農村建設重要措施各項計畫所需基本設施資金，及貸款資金之用。

十五、貸款資金補貼：政府為配合貸款資金，將以撥供推行加速農村建設重要措施各項計畫所需基本設施資金，及貸款資金之用。

十六、貸款資金補貼：政府為配合貸款資金，將以撥供推行加速農村建設重要措施各項計畫所需基本設施資金，及貸款資金之用。

十七、貸款資金補貼：政府為配合貸款資金，將以撥供推行加速農村建設重要措施各項計畫所需基本設施資金，及貸款資金之用。

十八、貸款資金補貼：政府為配合貸款資金，將以撥供推行加速農村建設重要措施各項計畫所需基本設施資金，及貸款資金之用。

十九、貸款資金補貼：政府為配合貸款資金，將以撥供推行加速農村建設重要措施各項計畫所需基本設施資金，及貸款資金之用。

二十、貸款資金補貼：政府為配合貸款資金，將以撥供推行加速農村建設重要措施各項計畫所需基本設施資金，及貸款資金之用。

二一、貸款資金補貼：政府為配合貸款資金，將以撥供推行加速農村建設重要措施各項計畫所需基本設施資金，及貸款資金之用。

二二、貸款資金補貼：政府為配合貸款資金，將以撥供推行加速農村建設重要措施各項計畫所需基本設施資金，及貸款資金之用。

二三、貸款資金補貼：政府為配合貸款資金，將以撥供推行加速農村建設重要措施各項計畫所需基本設施資金，及貸款資金之用。

二四、貸款資金補貼：政府為配合貸款資金，將以撥供推行加速農村建設重要措施各項計畫所需基本設施資金，及貸款資金之用。

二五、貸款資金補貼：政府為配合貸款資金，將以撥供推行加速農村建設重要措施各項計畫所需基本設施資金，及貸款資金之用。

二六、貸款資金補貼：政府為配合貸款資金，將以撥供推行加速農村建設重要措施各項計畫所需基本設施資金，及貸款資金之用。

二七、貸款資金補貼：政府為配合貸款資金，將以撥供推行加速農村建設重要措施各項計畫所需基本設施資金，及貸款資金之用。

二八、貸款資金補貼：政府為配合貸款資金，將以撥供推行加速農村建設重要措施各項計畫所需基本設施資金，及貸款資金之用。

二九、貸款資金補貼：政府為配合貸款資金，將以撥供推行加速農村建設重要措施各項計畫所需基本設施資金，及貸款資金之用。

三十、貸款資金補貼：政府為配合貸款資金，將以撥供推行加速農村建設重要措施各項計畫所需基本設施資金，及貸款資金之用。

三一、貸款資金補貼：政府為配合貸款資金，將以撥供推行加速農村建設重要措施各項計畫所需基本設施資金，及貸款資金之用。

三二、貸款資金補貼：政府為配合貸款資金，將以撥供推行加速農村建設重要措施各項計畫所需基本設施資金，及貸款資金之用。

三三、貸款資金補貼：政府為配合貸款資金，將以撥供推行加速農村建設重要措施各項計畫所需基本設施資金，及貸款資金之用。

三四、貸款資金補貼：政府為配合貸款資金，將以撥供推行加速農村建設重要措施各項計畫所需基本設施資金，及貸款資金之用。

三五、貸款資金補貼：政府為配合貸款資金，將以撥供推行加速農村建設重要措施各項計畫所需基本設施資金，及貸款資金之用。

三六、貸款資金補貼：政府為配合貸款資金，將以撥供推行加速農村建設重要措施各項計畫所需基本設施資金，及貸款資金之用。

三七、貸款資金補貼：政府為配合貸款資金，將以撥供推行加速農村建設重要措施各項計畫所需基本設施資金，及貸款資金之用。

三八、貸款資金補貼：政府為配合貸款資金，將以撥供推行加速農村建設重要措施各項計畫所需基本設施資金，及貸款資金之用。

三九、貸款資金補貼：政府為配合貸款資金，將以撥供推行加速農村建設重要措施各項計畫所需基本設施資金，及貸款資金之用。

四十、貸款資金補貼：政府為配合貸款資金，將以撥供推行加速農村建設重要措施各項計畫所需基本設施資金，及貸款資金之用。

四一、貸款資金補貼：政府為配合貸款資金，將以撥供推行加速農村建設重要措施各項計畫所需基本設施資金，及貸款資金之用。

四二、貸款資金補貼：政府為配合貸款資金，將以撥供推行加速農村建設重要措施各項計畫所需基本設施資金，及貸款資金之用。

四三、貸款資金補貼：政府為配合貸款資金，將以撥供推行加速農村建設重要措施各項計畫所需基本設施資金，及貸款資金之用。

四四、貸款資金補貼：政府為配合貸款資金，將以撥供推行加速農村建設重要措施各項計畫所需基本設施資金，及貸款資金之用。

四五、貸款資金補貼：政府為配合貸款資金，將以撥供推行加速農村建設重要措施各項計畫所需基本設施資金，及貸款資金之用。

四六、貸款資金補貼：政府為配合貸款資金，將以撥供推行加速農村建設重要措施各項計畫所需基本設施資金，及貸款資金之用。

四七、貸款資金補貼：政府為配合貸款資金，將以撥供推行加速農村建設重要措施各項計畫所需基本設施資金，及貸款資金之用。

四八、貸款資金補貼：政府為配合貸款資金，將以撥供推行加速農村建設重要措施各項計畫所需基本設施資金，及貸款資金之用。

四九、貸款資金補貼：政府為配合貸款資金，將以撥供推行加速農村建設重要措施各項計畫所需基本設施資金，及貸款資金之用。

五十、貸款資金補貼：政府為配合貸款資金，將以撥供推行加速農村建設重要措施各項計畫所需基本設施資金，及貸款資金之用。

五一、貸款資金補貼：政府為配合貸款資金，將以撥供推行加速農村建設重要措施各項計畫所需基本設施資金，及貸款資金之用。

五二、貸款資金補貼：政府為配合貸款資金，將以撥供推行加速農村建設重要措施各項計畫所需基本設施資金，及貸款資金之用。

五三、貸款資金補貼：政府為配合貸款資金，將以撥供推行加速農村建設重要措施各項計畫所需基本設施資金，及貸款資金之用。

五四、貸款資金補貼：政府為配合貸款資金，將以撥供推行加速農村建設重要措施各項計畫所需基本設施資金，及貸款資金之用。

五五、貸款資金補貼：政府為配合貸款資金，將以撥供推行加速農村建設重要措施各項計畫所需基本設施資金，及貸款資金之用。

五六、貸款資金補貼：政府為配合貸款資金，將以撥供推行加速農村建設重要措施各項計畫所需基本設施資金，及貸款資金之用。

五七、貸款資金補貼：政府為配合貸款資金，將以撥供推行加速農村建設重要措施各項計畫所需基本設施資金，及貸款資金之用。

五八、貸款資金補貼：政府為配合貸款資金，將以撥供推行加速農村建設重要措施各項計畫所需基本設施資金，及貸款資金之用。

五九、貸款資金補貼：政府為配合貸款資金，將以撥供推行加速農村建設重要措施各項計畫所需基本設施資金，及貸款資金之用。

六十、貸款資金補貼：政府為配合貸款資金，將以撥供推行加速農村建設重要措施各項計畫所需基本設施資金，及貸款資金之用。

六一、貸款資金補貼：政府為配合貸款資金，將以撥供推行加速農村建設重要措施各項計畫所需基本設施資金，及貸款資金之用。

六二、貸款資金補貼：政府為配合貸款資金，將以撥供推行加速農村建設重要措施各項計畫所需基本設施資金，及貸款資金之用。

六三、貸款資金補貼：政府為配合貸款資金，將以撥供推行加速農村建設重要措施各項計畫所需基本設施資金，及貸款資金之用。

六四、貸款資金補貼：政府為配合貸款資金，將以撥供推行加速農村建設重要措施各項計畫所需基本設施資金，及貸款資金之用。

六五、貸款資金補貼：政府為配合貸款資金，將以撥供推行加速農村建設重要措施各項計畫所需基本設施資金，及貸款資金之用。

六六、貸款資金補貼：政府為配合貸款資金，將以撥供推行加速農村建設重要措施各項計畫所需基本設施資金，及貸款資金之用。

六七、貸款資金補貼：政府為配合貸款資金，將以撥供推行加速農村建設重要措施各項計畫所需基本設施資金，及貸款資金之用。

六八、貸款資金補貼：政府為配合貸款資金，將以撥供推行加速農村建設重要措施各項計畫所需基本設施資金，及貸款資金之用。

六九、貸款資金補貼：政府為配合貸款資金，將以撥供推行加速農村建設重要措施各項計畫所需基本設施資金，及貸款資金之用。

七十、貸款資金補貼：政府為配合貸款資金，將以撥供推行加速農村建設重要措施各項計畫所需基本設施資金，及貸款資金之用。

七一、貸款資金補貼：政府為配合貸款資金，將以撥供推行加速農村建設重要措施各項計畫所需基本設施資金，及貸款資金之用。

七二、貸款資金補貼：政府為配合貸款資金，將以撥供推行加速農村建設重要措施各項計畫所需基本設施資金，及貸款資金之用。

七三、貸款資金補貼：政府為配合貸款資金，將以撥供推行加速農村建設重要措施各項計畫所需基本設施資金，及貸款資金之用。

七四、貸款資金補貼：政府為配合貸款資金，將以撥供推行加速農村建設重要措施各項計畫所需基本設施資金，及貸款資金之用。

七五、貸款資金補貼：政府為配合貸款資金，將以撥供推行加速農村建設重要措施各項計畫所需基本設施資金，及貸款資金之用。

七六、貸款資金補貼：政府為配合貸款資金，將以撥供推行加速農村建設重要措施各項計畫所需基本設施資金，及貸款資金之用。

七七、貸款資金補貼：政府為配合貸款資金，將以撥供推行加速農村建設重要措施各項計畫所需基本設施資金，及貸款資金之用。

七八、貸款資金補貼：政府為配合貸款資金，將以撥供推行加速農村建設重要措施各項計畫所需基本設施資金，及貸款資金之用。

七九、貸款資金補貼：政府為配合貸款資金，將以撥供推行加速農村建設重要措施各項計畫所需基本設施資金，及貸款資金之用。

八十、貸款資金補貼：政府為配合貸款資金，將以撥供推行加速農村建設重要措施各項計畫所需基本設施資金，及貸款資金之用。

八一、貸款資金補貼：政府為配合貸款資金，將以撥供推行加速農村建設重要措施各項計畫所需基本設施資金，及貸款資金之用。

八二、貸款資金補貼：政府為配合貸款資金，將以撥供推行加速農村建設重要措施各項計畫所需基本設施資金，及貸款資金之用。

八三、貸款資金補貼：政府為配合貸款資金，將以撥供推行加速農村建設重要措施各項計畫所需基本設施資金，及貸款資金之用。

八四、貸款資金補貼：政府為配合貸款資金，將以撥供推行加速農村建設重要措施各項計畫所需基本設施資金，及貸款資金之用。

八五、貸款資金補貼：政府為配合貸款資金，將以撥供推行加速農村建設重要措施各項計畫所需基本設施資金，及貸款資金之用。

八六、貸款資金補貼：政府為配合貸款資金，將以撥供推行加速農村建設重要措施各項計畫所需基本設施資金，及貸款資金之用。

八七、貸款資金補貼：政府為配合貸款資金，將以撥供推行加速農村建設重要措施各項計畫所需基本設施資金，及貸款資金之用。

八八、貸款資金補貼：政府為配合貸款資金，將以撥供推行加速農村建設重要措施各項計畫所需基本設施資金，及貸款資金之用。

八九、貸款資金補貼：政府為配合貸款資金，將以撥供推行加速農村建設重要措施各項計畫所需基本設施資金，及貸款資金之用。

九十、貸款資金補貼：政府為配合貸款資金，將以撥供推行加速農村建設重要措施各項計畫所需基本設施資金，及貸款資金之用。

九一、貸款資金補貼：政府為配合貸款資金，將以撥供推行加速農村建設重要措施各項計畫所需基本設施資金，及貸款資金之用。

九二、貸款資金補貼：政府為配合貸款資金，將以撥供推行加速農村建設重要措施各項計畫所需基本設施資金，及貸款資金之用。

九三、貸款資金補貼：政府為配合貸款資金，將以撥供推行加速農村建設重要措施各項計畫所需基本設施資金，及貸款資金之用。

九四、貸款資金補貼：政府為配合貸款資金，將以撥供推行加速農村建設重要措施各項計畫所需基本設施資金，及貸款資金之用。

九五、貸款資金補貼：政府為配合貸款資金，將以撥供推行加速農村建設重要措施各項計畫所需基本設施資金，及貸款資金之用。

九六、貸款資金補貼：政府為配合貸款資金，將以撥供推行加速農村建設重要措施各項計畫所需基本設施資金，及貸款資金之用。

九七、貸款資金補貼：政府為配合貸款資金，將以撥供推行加速農村建設重要措施各項計畫所需基本設施資金，及貸款資金之用。

九八、貸款資金補貼：政府為配合貸款資金，將以撥供推行加速農村建設重要措施各項計畫所需基本設施資金，及貸款資金之用。

九九、貸款資金補貼：政府為配合貸款資金，將以撥供推行加速農村建設重要措施各項計畫所需基本設施資金，及貸款資金之用。

一百、貸款資金補貼：政府為配合貸款資金，將以撥供推行加速農村建設重要措施各項計畫所需基本設施資金，及貸款資金之用。

某發電機工廠
徵求投資有意
者請洽台北郵
政46～274信箱

正
SANYO
主要產品：
▲各種三相馬達（¼HP～10000HP）
▲各種單相馬達（¼HP～5HP）
▲砂輪機　▲紡織用馬達
▲各式通風機　▲剎車馬達
▲抽水機　▲變減速馬達
▲其他有關應用產品
新生精機工業股份有限公司
台北縣三重市光復路一段37號
TEL:(02)9819225～9（五線）
全省經銷商電話：
台北：協榮五金☎5211162　嘉義：協榮五金☎23912
新竹：合榮電機☎221255　台南：力元 電機☎254439
苗栗：宏昌電機☎321968　高雄：萬豐五金☎221615
台中：立昌電機☎23290

明星是：
GM　冷氣機的專家！
Frigidaire GIBSON
今年入夏以來，對GM　冷氣機的銷售早已突破1000台，而邁到1200台，特別以30台特價優待各界，請各界及早與「明園」連絡，以免向隅。
為您著想：
為您服務
為您省錢：
地址：台北市信義路二段250號
電話：393-2733・393-4731
391-1977・351-2274

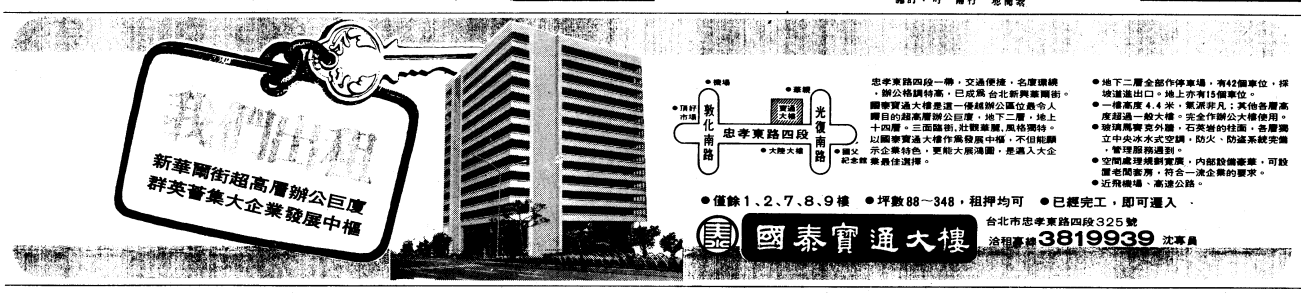

健康保險

沒有任何一家保險公司，能為您的健康提供真正的保險；
華美公司不是保險公司，
但是對您的健康，卻能提供實質的保險。

大自然的陽光、空氣、青山綠水，蘊藏無限生機，是維護健康的無價之寶；
石門水庫環境優雅、寧靜，處處充滿鄉野情趣，是休閒怡養的理想環境。

加入芝麻鄉村世界
訂購鄉村大廈完美屋
享受石門水庫的湖光山色與國際休閒中心的休閒、娛樂設施，
是最可靠的健康保險 一為您自己，也為全家人。

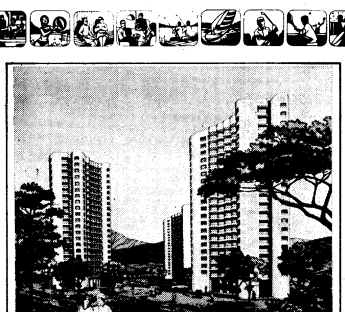

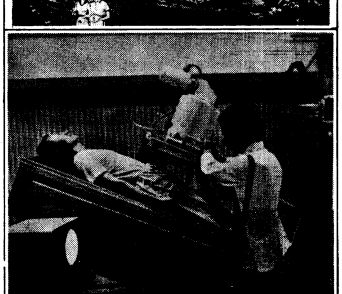

芝麻鄉村世界
●位於台灣最大風景區—石門水庫湖畔，是政府和民間投資最多，最具發展前途，增值潛力的觀光勝地。
●附近名勝多，阿姆坪、慈湖、角板山、復興鄉、小烏來等風景優美，遊湖、釣魚、烤肉、爬山、露營、觀瀑等休閒遊樂活動，有益身心健康。
●距台北52公里，桃園機場30分車程，與高速公路密接，出入方便；公民營汽車及社區專車，班次頻繁，交通最便利。
鄉村大廈
●首創5500坪景觀大花園，怡神養性好天地，社區規劃應有盡有：中西餐廳、商店街、自動洗衣房、洗染店、男女美容院、郵政代辦所、超級市場、銀行、汽車服務站、租賃服務、好管家宿舍。
●人字造型，面面採光。完美屋設計，包括全部高級傢具及電話、電視、冰箱等生活設備與用品。
●學士管理員；電腦作業、效率高；提供租賃等多種服務。
●四合一專案：只要四分之一投資，就可百分之百享受一切的休閒居住權益。
●四種包租辦法：可以免費休閒渡假，又可坐收優厚租金。
國際休閒中心
●駐隣石門芝麻大酒店，享受現成附屬休閒、娛樂設施，是招待貴賓的最佳場所。健康檢查中心提供一流醫生及醫療設備，保障全家人健康。
●提供多樣化的休閒設施—網球場、游泳池、兒童遊樂場、佳芦俱樂部、三溫暖、健身房、遊艇俱樂部、高爾夫球場、環湖馬車、會議廳、交誼室、橋棋室等。
●享受華美企業全面性的優待—包括石門芝麻大酒店、台北芝麻大酒店、中美超級市場、林肯西餐廳、芝麻大廈金像獎電影院及租賃等折扣優待。

規劃・投資・興建　經營・管理
華美聯合建設股份有限公司／華美投資有限公司／芝麻國際股份有限公司
台北市四維路121號（林肯大廈2～4樓）●電話：705431（九線）TELEX:24190 SESAMETL TAIPEI
洽購專線：7077031～3　樣品屋專線：3140348～9
建築設計：旅美建築師彭蓓堂・中國美業建築師事務所／企劃市場研究：大熊廣告公司