社址：台北市忠孝東路四段五五五號　城中營業處：台北市峨嵋街一二三號之一
承印者：聯合報印刷廠　今天出版二大張　每份零售一元五角　每月七十五元
行政院新聞局局版台誌字第〇二七號　中華郵政台字第二六七號執照登記為第二類新聞紙
電報掛號六六二〇號　郵政信箱四二六〇號
ECONOMIC DAILY NEWS　吾情人行　駿
號臺捌伍叁第
電話：總機：7682161－9　訂閱：7676146　廣告：7676113　營業部：7676202　編採：7676215　工商服務部：7654754

政府撥15億發展農機工業

【本報訊】經濟部昨天表示，為加速農業機械化，決定從今年元月起，在在亞洲桑梓州北桑那州立桑州市舉辦商貿易協會聯合舉辦產品展示會。

考察市場：蒐集商情樣品。

四、參加資格：①有意開拓美國之工商人士。②有意前往考察之工商人士。

五、報名日期：即日起至三月卅一日。

六、報名地點：國際貿易協會，台北市南京東路三段二一五號七樓。

電話：七八一二六〇五、七五一七七一〇四三（簡章備索）

啓事

愛伯特鋼琴音色優美，品質精良，多年來，深受愛樂人士讚賞，為感謝社會人士的愛護與關懷，特成立總管理處——禾群股份有限公司，以加強今後的銷售與服務陣容，敬請各界繼續惠予支持。

製造：東海樂器工業有限公司
台中市北屯路四四號
電話：二一一四一二三五

總管理處：禾群股份有限公司
台北市敦化北路一四一號六樓
電話：七五二〇八六六一八

紡織業合併個案決採輔導方式

今年度起行庫授信重點將配合經建訂輔導項目

合織原料進口退稅　週六討論實施日期

北新公路上 最完善的社區

國泰建設明德新城

國泰建設明德新城，位於北新公路、明德路交叉口，地段優越，環境好，交通方便，國泰建設明德新城，社區規模宏大，高級建材與一流設備，是高水準的住宅社區。
國泰建設明德新城歡迎洽購。
坪數／25～49坪。

台北市南陽街90號
國泰大樓四～五樓
電話：3713261～7

made in Taiwan 月刊
REPUBLIC OF CHINA

最具實效的外銷廣告媒體——

外銷產品類目 (Wish to export)

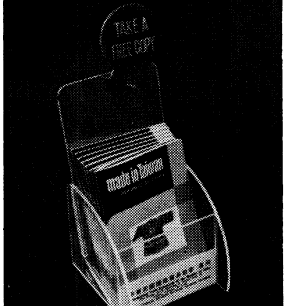

確確實實
發行三萬冊　彩色精印

寄送世界各國貿易機構，採購商，展覽會場。

並在國內各大觀光飯店、客房、櫃台、機場入境處櫃台，旅行社櫃台，航空公司櫃台，莒光號，觀光號火車，飛機上免費贈閱；效果宏大。，

本會在國際機場入境處特設有國際貿易服務台，BUYER 一入境必定會人手一冊Made in Taiwan如果您在上面刊登廣告或宣傳字樣，您就掌握了面對面快速成交的機會。

洽詢專線：7212077·7212079

地址：台北市南京東路三段215號七樓

台北車站最新投資消息

明天公開，祝您捷足先登！

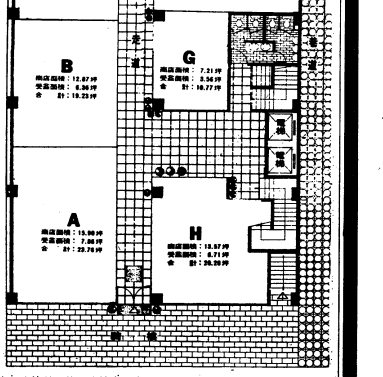

自己經營，兩年還本；
投資出租，三年還本！

根據市場調查資料統計，在火車站前金融街經營10坪店面（本大樓售98萬，自備款僅58萬），每年可獲純利54萬，投資報酬率高達55.1％，1年10個月就還本。
投資出租，10坪店面，年租約30萬，投資報酬率高達33％，3年2個月就還本。

- 瑞華商業大樓位於台北車站前，館前路與信陽街交口，人潮最多。
- 首創雙向開放式商場設計。
- 二～七樓為舒適小套房辦公廳。
- 40％七年低利貸款。

台北車站前，第一座擁有雙向開放式精華店面設計的商業大樓

投資興建：利台結緣關係企業——
利來建設股份有限公司
公司：台北市中山北路二段109號三樓
工地：台北市信陽街26號

服務專線：
3111129・5641158