經濟日報

ECONOMIC DAILY NEWS
發行人王惕吾

第叁肆肆零號

行政院新聞局出版事業登記證局版台報字第〇〇二七號　電報掛號：六二六〇號
中華郵政台字第二二六七號執照登記為第二類新聞紙類　郵政劃撥四三一六〇號
社址：台北市忠孝東路四段五五五號　城中營業處：台北市峨嵋街一一三號之一
承印者：聯合報印刷廠　今天出版三大張　每份零售二元五角，每月七十五元

電話：
總機：7682161—9
訂報：7676148
廣告：7676113
編輯部：7676207
採訪組：7676215
工商服務部：7654754

蔣夫人發表「與鮑羅廷談話的回憶」

全文四萬餘言　刊本報第五、六、七版

人纖工業今起實施產銷聯營

由銀行提供資金十億元　透過中華開發公司核貸

【本報訊】人纖工業實施計畫生產及外銷聯營方案，於昨（廿八）日獲得經濟部核准，將由公營銀行提供資金新台幣十億元，針對尼龍絲、多元酯絲及多元酯棉三類產品，推動合作生產、

經濟部工業局昨宣佈，「人纖工業實施計畫生產及外銷聯營方案」自即日起施行，其要點如下：

一、主旨：減輕營運困難，避免惡性競爭，促進外銷，協調實施計畫生產外銷聯營。

二、產品範圍：尼龍絲、多元酯絲（均包括一貫作業生產及委託加工之加工絲）及多元酯棉三類。

三、組織計畫生產外銷聯營委員會：由台灣區人造纖維製造工業同業公會聘請全體會員工廠組織計畫生產外銷聯營委員會，每次會議得邀請國際貿易局、工業局及中華貿易開發公司派員參加會議，委員會下設執行部門，辦理經常業務。

四、計畫生產外銷聯營委員會之任務：㈠核議計畫生產方案，包括產品種類、規格及各廠之每月計畫生產及銷售數量等。㈡核議原絲（包括一貫作業生產及委託加工之加工絲）與原棉之直接外銷及合作外銷之底價。㈢稽核各會員工廠每月生產及銷售數量暨售價（包括直接外銷、合作外銷以及內銷）。㈣辦理國際貿易局之授權辦理會員工廠出口簽證，㈤核發會員工廠在計畫生產數量內以原絲（包括一貫作業生產及委託加工之加工絲）與原棉申貸質押貸款之證明。㈥協調處理會員工廠實施計畫生產外銷聯營事項。㈦其他有關計畫生產外銷聯營研議事項。

五、以原絲（包括一貫作業生產及委託加工之加工絲）與原棉質押貸款，由公營銀行提供資金約新台幣十億元，透過中華貿易開發公司核貸，其貸款之原則如下：

㈠以人纖製造工業公會之會員工廠為對象。

㈡各廠之貸款額度，依據委員會核定原絲（包括一貫作業生產及委託加工之加工絲）與原棉一個月計畫生產數量，按核定底價之八折計算為最高額度，借款還清後得再行申貸。

㈢各會員工廠以原絲（包括一貫作業生產及委託加工之加工絲）與原棉為擔保品，憑該委員會所發證明向中華貿易開發公司申貸，但保品之品質由中華貿易開發公司會同工廠指定中國紡織工業研究中心檢驗。

六、直接外銷融資：各貸款工廠應有直接外銷之信用狀，經由透過中華貿易開發公司向銀行辦理外銷貸款。

七、合作外銷融資：各加工廠所出之合作外銷客戶，得由原料生產工廠予以背書，或由中華貿易開發公司予以背書，或由中小企業信用保證基金予以保證後，透過中華貿易開發公司向銀行辦理貼現，並由該公司扣留貼現款百分之五十，用以償還質押貸款。

八、保稅：進口原料之貨物稅原則上由各廠自理，如申請中華貿易開發公司保稅時，按該公司之規定辦理。

九、各人纖製造工廠如不遵行本方案規定者，除由委員會研議處分外，銀行不再予以各種融資之支持。

配合艱苦工業需求

財部擬准緩繳稅捐

【本報訊】財政部長費驊昨日指示財稅主管官員，配合艱苦工業資金的需要，應研究到期稅捐延緩繳納及分期繳付等措施，以解決業者的困難。

費驊係昨日在財政部部務會議中指示所屬財稅主管官員說：目前生產工業普遍都很缺乏資金週轉困難問題，政府為協助他們解決困難，正積極採取各項措施，對艱苦工業放寬融資，但是有一部份業者仍面臨著稅捐繳納後資金週轉的困難，這一現象顯然抵銷了政府協助艱苦工業的德意。

因此，費驊部長指示賦稅單位官員，應研究透過下列方式，以協助艱苦工業：

——對各種到期的稅捐，能夠延緩繳納者，應准予延緩方便：如進口機器設備分期繳稅的採取延緩措施，便是一例。

——對一般艱苦工業，因繳不出稅捐，必須移送法院強制執行者，應暫緩移送；宇已移送執行者，亦應設法撤銷其執行。

費驊部長並指示財政部的金融主管官員：銀行因艱苦工業困難，不願辦理放款，鼓勵單位應繼續研究，如何促使行庫放寬融資尺度：至少應促使財政部所屬的金融機構，放寬其信用協助艱苦工業。

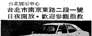

Ford

買車請您到萬達！
萬事如意皆發達！

'77福特新車

我們有20線的電話
隨時專誠為您服務

台北展示中心
台北市南京東路二段一號
日夜開放・歡迎參觀指教

跑天下XL ●跑天下L
新雅士GL ● 新雅士1100
利大客貨車

[illegible]達汽車公司

台北公司：台北市南京東路二段一號
☎581-6111（20線）
台北保養場：台北市民權東路485號
☎511-7544・581-8463
桃園公司：桃園市復興路342號
☎321131～3
龜山保養場：龜山萬壽路二段746號
☎321357・321422・325622
新竹營業所：新竹市中華路221號
☎227422・232211

宏明大廈

敬邀100位評審員

參加評審辦法：
■ 邀請您參觀——已完成十二層結構體的——宏明大廈。
■ 歡迎您蒞臨本公司，我們備有專車接送參觀。
■ 評審內容：包括本大廈，安全結構及建材，各種高級設備，一般大眾化價格。
■ 為聊表謝意，我們準備100個高級實用紀念禮贈送。（限100位額滿為止，捷足先登）

請您來參加評審：
■ 買房子首先該注意產權是否清楚？
■ 國棟建設在建築界信用是否良好？
■ 宏明大廈座落的環境如何？
■ 宏明大廈設備是否齊全？
■ 宏明大廈安全結構是否有問題？
■ 宏明大廈有否偷工減料？
■ 宏明大廈外觀是否氣派？
■ 宏明大廈價格是否合理？
■ 買宏明大廈，其將來發展性如何？
■ 買宏明大廈，其售後服務之辦法？

評審員登記／預約訂購專線：
5616331（5線）

國棟建設股份有限公司

金龍美術燈
歡迎合作外銷
永隆電器工業股份有限公司

白雲山莊

名貴菊花特展

慶祝台灣光復節暨總統　蔣公誕辰紀念，
特展出本莊精心培植的名貴菊花數百種。
展出期間：即日起～65年11月14日止
本莊特備交通車每15分鐘一班由中山北路三段（農安街口）直達本莊

白雲台餐廳
中餐館：供應北平菜、烤鴨、四川菜、廣式點心
西餐館：供應純法式料理・美國牛排。
休息處：古式中國茶道（菊花茶、白雲仙露）
ART咖啡

最有意義聚餐
同學會、訂婚、結婚、結婚週年紀念日、壽誕

訂座專線：8610022～3

陽明山上的世外桃源
白雲山莊　別墅／公寓
山氣凜然・空氣清爽・全台第一風景地
● 現代人最理想的住宅
● 付款簡便・產權清楚
● 富貴健康地・置產最有價值
● A棟保留戶，即將發售，機會不再
百聞不如一見，請來參觀
詢問電話：8610055・8616221

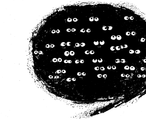

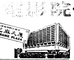

芝麻大廈好在那裡

電影院旁生意好

跟着跑，人找人，
有電影院的地方，人潮多，生意好，
西門町的電影街，每一家店都賺大錢
芝麻大廈——電影院就在樓上，
[illegible]
[illegible]
[illegible]
電影院並不是芝麻大廈唯一的特色
芝麻大廈有——
1,500坪大停車場、140坪大門廳、世界百貨
立體櫥窗、8部電扶梯、半圓形透明電梯、
14公尺高挑空中庭、中美超級市場、
豪華觀光餐廳、金曲獎大歌廳………
這些與眾不同的特色，
使芝麻大廈的住家生活力倍增[illegible]
更是芝麻百貨世界商品[illegible]
賺大錢的最佳保證!!

● 住家：
● 百貨世界：
洽詢專線／
工地／
台中／
高雄／

華美聯合建設股份有限公司
公司地址／台北市四維路121號林肯大廈2～4樓
芝麻大廈／台北市長安東路・復興北路口

比天母近
比公寓便宜

臺北明湖綠園

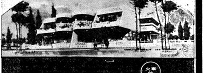

專車接送參觀工地及招待遊覽金龍湖，
請到南京東路五段72之25號接待處上車

火車站
明湖綠園
南京東路

金龍湖住家消息