經濟日報
ECONOMIC DAILY NEWS
吾愛王人行發
行政院新聞局出版事業登記局版台報字第〇〇二七號　電報掛號：六二六〇
中華郵政台字第二六七號執照登記為第二類新聞紙類　郵政信箱四三—六〇號
社址：台北市忠孝東路四段五五五號　城中營業處：台北市峨嵋街一二三號之一
承印者：聯合報印刷廠　今天出版二大張　每份零售二元五角　每月七十五元
第叁零肆叁號
總機：7682161—9
電訂報：7676148
電廣告：7676113
話採訪編輯部：7676207
工商服務組：7676215
話7654754

專業銀行將發行金融債券

財部研訂管理辦法　旨使工商取得中長期資金

【本報訊】財政部正着手研擬由專業銀行發行金融債券，吸收國內中長期國民儲蓄資金，以配合工業結構的改變，便利工商界取得中長期發展資金。

該項發行管理辦法，正由財政部主管單位研擬中。

財政部官員表示，銀行的中長期放款，其資金來源是中長期存款，這項中長期資金，因為受期限的限制，很難誘導國民將其儲蓄投入。銀行如發行金融債券，類似目前的公司債券，使其具有短期存款易於變現的資金，將不難吸收大部分的社會儲蓄資金。

目前，已有交通銀行向財政部洽請發行金融債券，其他銀行也積極着手發行。

財政部官員說，發行金融債券在國內尚屬首創，對於國內的利率水準、資金結構、流通市場以及稅賦等問題牽涉範圍很廣，財政部將參考歐美國家的發行方法，邀請金融專家，研定發行金融債券管理辦法。

該官員解釋，一般銀行發行債券的辦法，是銀行以價格穩定，權利關係明確的抵押標的物（如土地、房屋及船舶等）債權，在主管機關監督下，發行抵押存款債券，使其在證券交易所上市。

發行銀行債券的面額將儘量縮小，其利率將提高，或由資金市場的供需關係來決定，由於其流動性變現性高，適合一般國民儲蓄。

至於專業銀行，將可利用發行債券所得的資金，再經過相同的操作，大量創造銀行中長期放款資金，以供工商界之需求。

財政部官員指出，此項金融債券在西德甚為風行，由於其信用安全性較公司債為高，故為一般投資人所樂於購買。我國現已決定發行金融債券，將使國內資本市場的工具更為完整。

【本報訊】交通銀行將於適當時機發行金融債券，以籌措中長期營運資金。

交通銀行表示，為充分發揮專業性銀行的功能，需籌措大量中長期資金，以協助國內各項工業發展，該行除加強吸收存款外，並考慮發行金融債券。

發行金融債券的問題十分複雜，交通銀行將先就國內利率水準、資金結構、銷售市場及稅負等問題進行研究

中沙部長會獲致結論

採多項行動加強貿易

蘇來曼表示沙將續供應我所需石油

【本報訊】沙烏地阿拉伯王國商業部長蘇來曼在訪華期間，曾與我經濟部長孫運璿，舉行中沙經濟貿易會議，並商獲具體結論如下：

——沙烏地阿拉伯考慮在中華民國設立商務代表，促進兩國貿易活動。

——我方決定在今年內派遣水泥業代表團前往沙國，實地考察水泥市場情形。

——有關食糖問題，蘇來曼部長對台糖公司歷年來供應沙國食糖表示感謝，並希望台糖與沙國商討進口報價問題。

——有關促進兩國貿易關係，我方希望沙國商業部計畫設立進口公司，與我國的供應廠商保持密切聯繫，並將計劃採購物品及時通知我方，以便供應，蘇來曼表示對此問題將予考慮，但希望我方嚴格檢驗銷沙物品。

——有關商品檢驗合作和我方代訓沙方技術人員，沙方表示正籌設檢驗室中，並將在適當時間派員來華接受訓練。

【本報訊】沙烏地阿拉伯王國商業部長蘇來曼說，沙將繼續不斷的供應中華民國所需的石油，並歡迎中華民國的各種建材及日常用品銷往沙國，以促進中沙貿易。

蘇來曼部長於昨日中午離華前，由我經濟部長孫運璿陪同在松山機場舉行記者會。他指出：今年底之前，國際石油價格不會上漲，至於明年是否會漲價，還要在石油輸出國家開會後，才能有一明確的決定，蘇來曼部長強調，中華民國在石油方面將會繼續得到沙烏地的優待。

上半年實質經濟成長為13.4%

預計全年可超過百分之十

【本報訊】經濟部長孫運璿表示，我國今年上半年的實質經濟成長為十三．四%，預計全年經濟成長將可超過十%。

孫運璿部長昨在立法院答覆立法委員劉金約時指出，政府對於經濟穩定和成長所抱持的觀念是，在穩定物價的前提下，力求經濟成長。

他說，政府在六十三年初，國際能源危機時，力求國內經濟穩定，至年底時，外銷困難，乃採取選擇性措施，輔導外銷廠商；最近，各方面反應工商業困難，但政府在穩定中求成長措施，使都市消費者物價上漲率，維持在百分之二至百分之三，上半年實質經濟成長為十三．四%，全年實質經濟成長可望達到十%以上。

他說，外銷事業困難的原因為國際競爭激烈，產品價格低，利潤因而減少，政府將在此方面輔導，協助工商業者。

融資小組再要求各銀行在一週內回覆交辦案件

【本報訊】融資小組昨日再度要求各銀行，應於一週內將交辦案件的辦理情形回覆該小組，以順利推動解決工商業融資困難的工作。

中央銀行昨邀請各銀行業務主管舉行座談會，就辦理融資小組交辦案件的各項問題交換意見，並商討加強辦理融資業務。

融資小組成立以來，經審核交由各銀行核辦案件已多達六十餘件，但銀行回覆小組的案件不多。

據表示，銀行業人士在會中曾表示很難於一週限期內將交辦案件處理完竣回覆融資小組，主管官員則仍要求各銀行應盡速於一週內將辦理情形及原則決定回覆融資小組，以便推動解決工商業融資困難的工作。

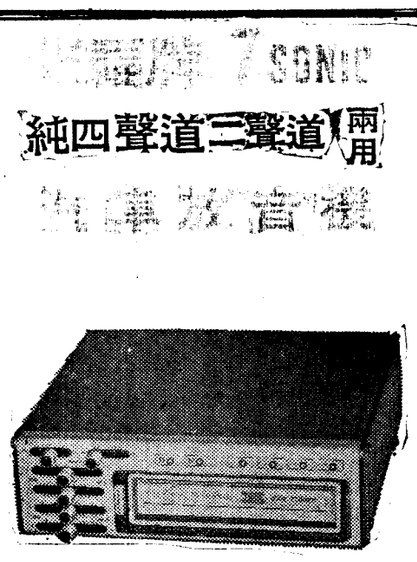
兩用 道聲三道聲四純
誠徵下列地區經銷商
新竹區 台中區 嘉南區
高屏區 宜蘭區 花蓮區
總代理：
台北市長安東路二段169-10號
電話：7522644 7522652

某公司業績良好，客戶穩定，員工健全，永久事業，擬擴展業務，聘投資董事長壹名，條件
專任或兼任職務均可。
有意者請速函寄台中郵政信箱700號，當竭誠前往拜訪。

香菇菌絲體抽出液《健康飲料》
【詳細資料備索】
利物貿易事業有限公司
台北市四平街55號信宏大樓4樓
☎5618726

十四層住宅大廈
金龍大廈
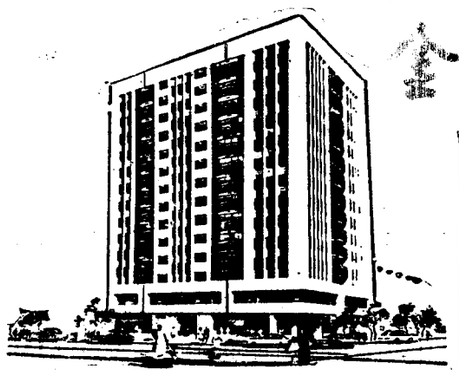
位於大台北東區——是住家最理想的環境具有雄厚的增值潛力。
每坪／房地總價款 28,000元起
提供15%七年低利貸款
●急速發展中的和平東路，投資置產，增值潛力最雄厚。
●自10餘坪至50餘坪，大小坪數齊備。
●大衆化的價格20期分期付款。
●空間利用最大公共面積最小。
●一流設備，一流的建材。
晚上十時前歡迎參觀工地、工地電話：7022701
台北市長安東路二段52號 電話：5613100(十線)
設計監造 徐偉琿建築師事務所 電話：5316011
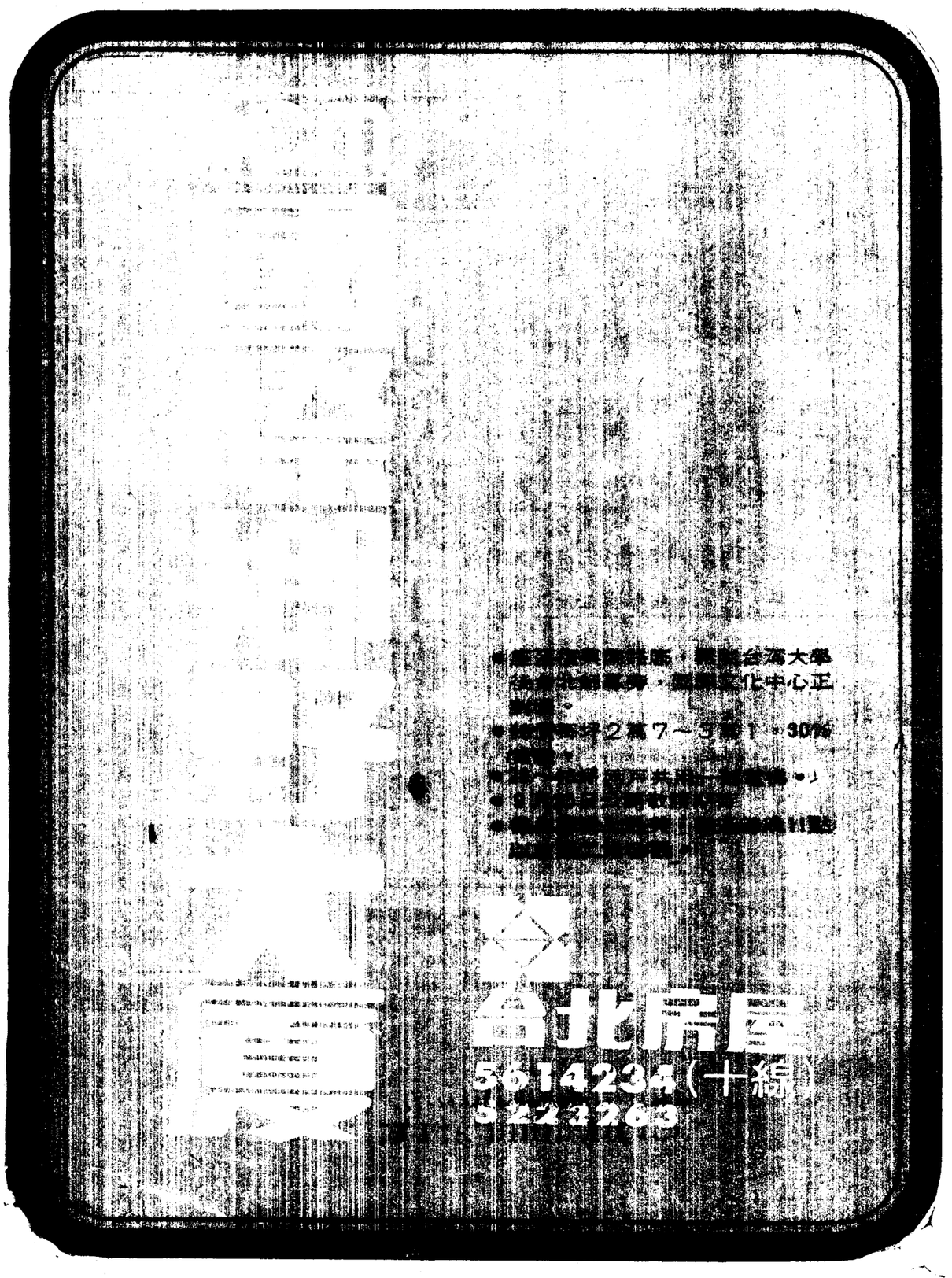
使您闔家歡樂就是大同的願望
大同彩色電視TV-14CSG型，經過不斷的研究革新，採用可變電容二極電子調諧器，控制頻率轉換，並獨創兩個IC觸控選台，故換台快又穩定。只要手指輕觸一下，您喜愛的畫面立即呈現眼前，輕巧無聲，永不故障。並裝有LED發光二極體頻道指示器，能立刻指示出電視台，不必費神記憶各台頻道，使您隨心所欲，是唯一領先國內電視的大創舉，願它能帶給您闔家歡樂。
□IC全晶體電路，瞬間顯像，用電最省、壽命最長。
□自動頻率控制裝置，永保影像清晰、穩定。
□獨特風格之外觀設計，簡潔、明朗，任何場所均可擺置，最適合小家庭使用。
觸控電子選台
TV-14CSG型
大同彩色電視
附贈・大同健兒・天線・饋線並特別免費安裝
大同音樂圖書館
每星期二～日 下午1:00～9:00開放
台北市博愛路71號二樓
歡迎光臨指教
簡捷的分期付款：期數最多、利息最低，請洽各地大同服務站。