經濟日報
ECONOMIC DAILY NEWS
發行人王惕吾
行政院新聞局出版事業登記局版台報字第〇〇二七號
中華郵政台字第二二六七號執照登記爲第二類新聞紙類　電報掛號：六二二〇號　郵政信箱四三—六〇號
社址：台北市忠孝東路四段五五五號　城中營業處：台北市峨嵋街一二三號之一
承印者：聯合報印刷廠　今天出版三大張　每份零售二元五角　每月七十五元
第叁叁叁玖貳號
總機：7682161—9
訂報：7676148
廣告：7676113
編輯部：7676207
採訪組：7676215
工商服務部：7654754

適度減輕中小所得者稅負
財部擬議修正所得稅法

【本報訊】財政部長費驊昨日表示：今後所得稅改進目標，將適度減輕低所得者的稅負；六十六年度所得稅稅率條例，並正依據此一原則修訂。

費部長並表示：消除營利事業和個人的重複課稅，也正在進行研究中。

費驊部長就三個月後，在行政院新聞局安排下，昨日上午正式和新聞界見面。

費驊部長表示：今後對直接稅的改進，首先將就所得稅稅制加强研究，其主要的目標，將爲求稅負的更公平合理。目前要做的，對中小所得者着重在適度減輕其負擔，對高所得者則着重在防止取巧逃稅。針對此一目標，本年內將提出所得稅法局部修正草案，送請立法院審議，六十六年度所得稅稅率條例草案，亦將依據此一原則擬訂。此外爲配合我國社會經濟發展的趨勢，對於如何消除現行兩種所得稅的基本缺陷——重複課稅問題，財政部亦已進行研究。

其次，費部長說：各項財產稅如土地稅及房屋稅，及以財產移轉爲課征對象的契稅，不僅也是開發國家應該注意的直接稅，同時針對現在地方財政狀況，也必須加以特別注意。現在配合全面實施平均地權政策，土地稅法已在立法院審議中，預計完成立法後，將有良好效果。今後將繼續對其他各稅研擬改進。上述各項賦稅過去多年來的問題，皆在財產估價（亦即課稅基礎）與實際價格過份脫節，而稅率則又未盡合理。今後努力方向，將在可能範圍內力求稅率結構的合理化，但在同時亦必須使財產價值的評定切合實際，如此方可使稅負更能公平，同時也可以使地方財政不致因稅率之合理調整而受到太大的影響。

食米決定外銷
正與國外進行接洽

【本報訊】財政部長費驊說：食米外銷，目前正與國外進行接洽中。

費驊部長說：目前國內存米充裕，而倉容不足，政府已決定將部份食米外銷。現正由有關方面與國外接洽中。

澎湖 將養殖黑蝶貝珍珠

【本報訊】台灣省水產試驗所澎湖分所養殖「黑蝶貝珍珠」，預期於七個月後，即可收成。

水試所澎湖分所長蘇偉成表示，澎湖箱島沿岸盛產具類，初步調查約有一千餘種，而其中黑蝶貝係高價值經濟產物，目前僅供食用，利用程度不高。

蘇偉成說，此種養殖法形成較圓珍珠略遜一籌，但七個月即可收成，比插核法二年收成的效益，不致相差過多。

蘇偉成表示，澎湖分所經過詳細研討後，認爲採用插核法養殖珍珠，技術困難尚未完全克服，因此決定採用半圓珠，植入黑蝶貝的外套膜，以供分泌珍珠液，形成珍珠。

沙商業部長蘇來曼 將來華商加强合作

【本報訊】沙烏地阿拉伯王國商業部長蘇來曼，將於十四日抵台，做爲期一週的訪問。

蘇來曼部長除參觀我國工業建設外，將更進一步與我國經濟部就兩國經濟合作問題進行諮商。

此次和蘇來曼部長同來訪問的，有沙烏地阿拉伯商業部旅館司長賈西爾，他們將於廿一日離華。

大同公司代理東芝ケミカル下列產品
東芝テコラト銅箔積層板
東芝電氣絕緣凡立水
在台銷售業務
敬請賜予惠顧
大同公司
電子事業處化材中心業務課
地址：台北市中山北路3段22號
電話：(02) 521-5252 轉 381·373

大10年增值24倍
地段是決定房地產價值的主要因素。松江路、民生東路附近的地價，民國53年市府公告爲每坪2,500元，而民國63年公告是6,0960元。10年來足足漲了24倍。民生東路打通直貫敦化南北路、松江路高速公路交流道年底完成通車後，其前途更不可限量！綠園民生大廈即座落在松江路、民生東路這兩條黃金大道交點上，目前已全部封頂，十一月即可交屋，只要先付一半的錢，您就可以住進這座中山區最高格調大廈，年年坐享鉅額的增值利益！
一座看得見，最有價值的大廈!!
綠園民生大廈
●四面臨路•面面採光 ●双層鋁窗•OTIS電梯
●正面寬廣•氣勢雄偉
50%貸款
總價3.8萬元起
即日公開歡迎預訂！
陳氏建設工程股份有限公司
黃金專線：5812973•5612631•5315141
企劃：廣業建設

名人巷唯一有30坪的住宅
忠孝東路 三十五巷 仁愛路四段
●"關芳大廈"位於仁愛路四段卅五巷，是唯一具備有31、32、35與62坪的七層華廈。
●3房2廳、4房2廳，高級地毯，大理石浴廁等設備，舒適而氣派。
●已建至四樓，明年六月完工。
●現在買，10月底才付地下室完工費用，35%貸款。
自地自建•首次公開!!!
投資興建：
康莊建築事業股份有限公司
業務企劃：
廣業建設股份有限公司
工地：
仁愛路四段35巷8弄
服務專線：
7818795～7524355(五線)

貴賓正邸住家
就是家庭幸福的投資
名人巷最高級住宅
宏欣大廈

我爲什麼買"華南花園別墅"——④
家庭主婦 張麗琳
我們信得過他……
我家住石牌•
我們這一帶的太太們，聽說華南飯店陳振華董事長，在台視旁邊蓋了一個5400坪的大社區，都搶著去訂購！
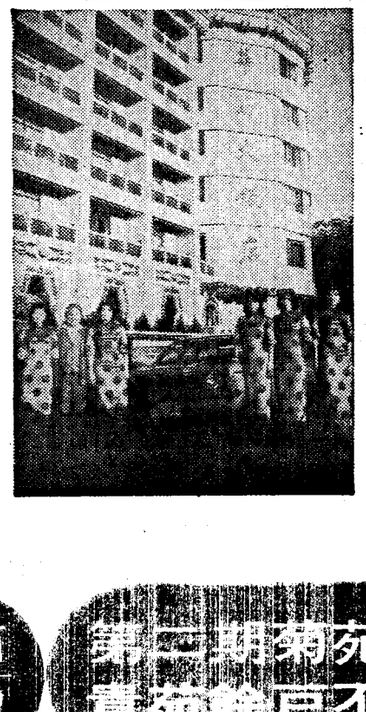
陳董事長我是認識的，他是菲律賓華僑，很愛國，做事一絲不苟，財力又雄厚。聽說他打算投資十幾億，興建這個大社區，憑他的魄力和做事的態度，蓋出來的房子，一定是最好的！這點，從他所選用的建材，就可以看得出來我們都很信得過他！
富•貴苑
標準隔間裝修參考圖

室內：28.71坪
陽台：3.70坪
公共：4.92坪
總計：37.33坪
認識華南花園別墅
●全國首創"安全綠街"(Pedestrian Mall)大廈群。這是一個完全以"人"爲主體的建築設計，每棟房子之間，全是舖滿了草坪與紅磚的綠蔭道，汽車不能進入地面。
●基地總面積共5400坪，其中建築面積約2600坪，均爲七層大廈，十棟共600戶，全部南北向。
●花園綠地約3000坪，包括：大型花園、綠蔭廣場、運動場、羽球場、溜冰場、兒童遊憩場等。
●地下室總面積共4000餘坪，經特別設計，光線充足，空氣流通。其中包括超級市場、地下商店街、運動間、娛樂室、三溫暖健身房、托兒所、醫療診所、男女美容院，以及250個停車位。
●採用外國名牌電梯40餘部，平均每兩戶共用一部電梯。此外，每戶並備有外國進口的豪華不銹鋼玄關門、拼花地板、高級地毯、壁櫥、American Standard衛生設備、全套不銹鋼廚具、對講機等超級建材。
●首創永久性管理服務，負責日後有關警衛、清潔、衛生、傳達、收發、代付帳款、水電修護、公共設施之管理與維護。
全國首創"安全綠街"大廈群——
華南花園別墅
華南大飯店關係企業——振華開發股份有限公司
台北市南京東路三段一四二號　工地地址：台北市延吉街四十四號
服務專線 7216352•7518310•7526785 7528255～9
服務時間：早上9:00～晚上11:00

建照號碼：65建(松山)(崙)字第046號
華南快訊
富貴苑已全部售罄
貴賓戶不多，訂購請早！
建築設計：正義建築師事務所　廣告企劃：合衆建設公司