經濟日報
ECONOMIC DAILY NEWS
發行人 王惕吾
行政院新聞局出版事業登記局版台報字第〇〇二七號
中華郵政台字第二二六七號執照登記爲第二類新聞紙類　電報掛號：六二六〇號　郵政信箱四三一六〇號
社址：台北市忠孝東路四段五五五號　總中營業處：台北市峨嵋街一二三號之一
承印者：聯合報印刷廠　今天出版三大張　每份零售二元五角　每月七十五元
第肆玖陸肆號
總訂閱機工商服務部　機：7682161－9
電話：報告部 7676148 7676113 7676207 7676215 7654754

輸出滙票保險辦法草案擬定

協助廠商以付款交單、承兌交單爲條件　拓展外銷

【本報訊】政府爲協助出口商以付款交單（D／P）或承兌交單（D／A）爲條件輸出貨物，積極拓展對外貿易，主管部門已擬定輸出匯票保險草案。

根據該項草案的輸出匯票保險辦法，出口商以D／P、D／A輸出貨物，爲收回輸出貨物價款，可由出口商簽發以進口商爲付款人之輸出匯票，並檢附輸出許可證簽同單、買賣合約、商業發票、提貨單、海上保險證明文件及其他必要文件，洽請經中央銀行指定之外匯銀行承購其匯票。

出口商與輸出保險承辦機構成立保險關係後，因匯票到期未獲付款，或外匯銀行承購之匯票經再貼現後，被追索而償付所致的損失，均由承辦保險公司予以賠償。

保險金額，原則全額以保險價額百分之九十爲限。

財部官員透露，輸出匯票保險辦法、施行細則及條款，該項草案將於近日內與經濟部、國貿局討論後定案實施。

二十二家外匯銀行會商後擬定，內容包括輸出匯票保險據悉，出口廠商投保該項保險，係以其匯票票面金額作爲保險價額，以銀行規定承購匯票之金額作爲保險金額。

保險草案，係由承辦單位中國保險公司，經多次與國內

台中港附近籌闢加工出口區

【本報訊】政府考慮在台中港附近，設立第四個加工出口區，並將由經濟部研擬，以配合台中港未來的發展。

目前經濟部已設有高雄、楠梓、台中等三個加工出口區，爲配合台中港以及中部地區工商業的發展，考慮在台中港附近，籌設第四個加工出口區。

經濟部表示，加工出口區設置的政策，將由加工出口區管理處進行加以檢討，至於在台中港附近籌建加工出口區，開闢工業區，增設國營事業工廠等，則由國營會、工業局、加工區管理處等單位密切協調，及早進行規劃。

棉紡、人纖業進口機器記帳關稅
財部同意順延半年繳納

【本報訊】財政部原則同意棉紡及人纖業的建議，對該業進口機器設備到期應繳還之記帳關稅，再予順延半年。

財政部鑑於棉紡及人纖業當前所處困境，同意延期繳付進口機器設備關稅，以協助該業渡過難關，並決定這項延期繳付的辦法如下：

——機器設備已進口一年以內者，先繳付應繳關稅的一成，其餘九成稅款，可再順延半年後繳還。

——機器設備已進口達二年以內者，先繳稅款的二成，其餘八成稅款可再順延半年後繳還。

——機器設備進口已達三年以內者，先繳稅款的三成，其餘七成稅款可

財政部於去年間，針對該業困難，曾同意該業進口機器記帳關稅，凡已到償還期限者，一律予順延一年。
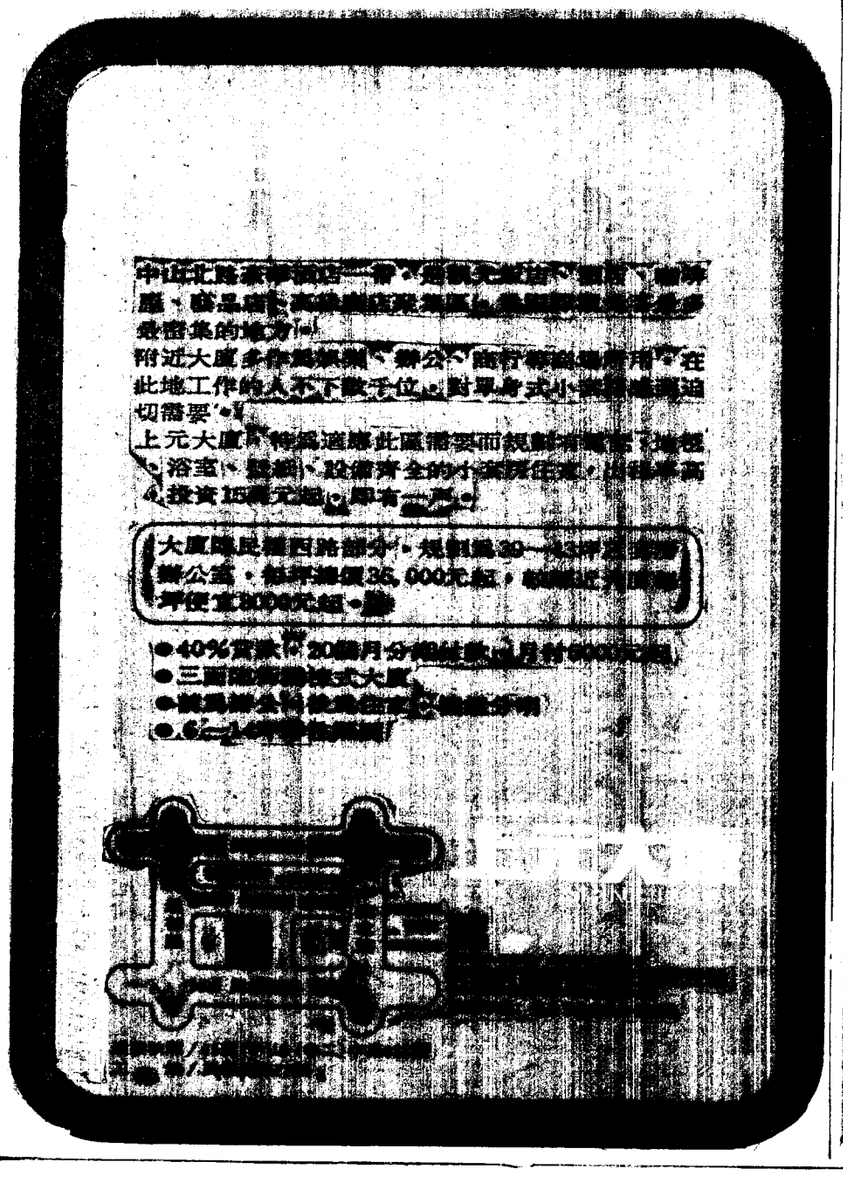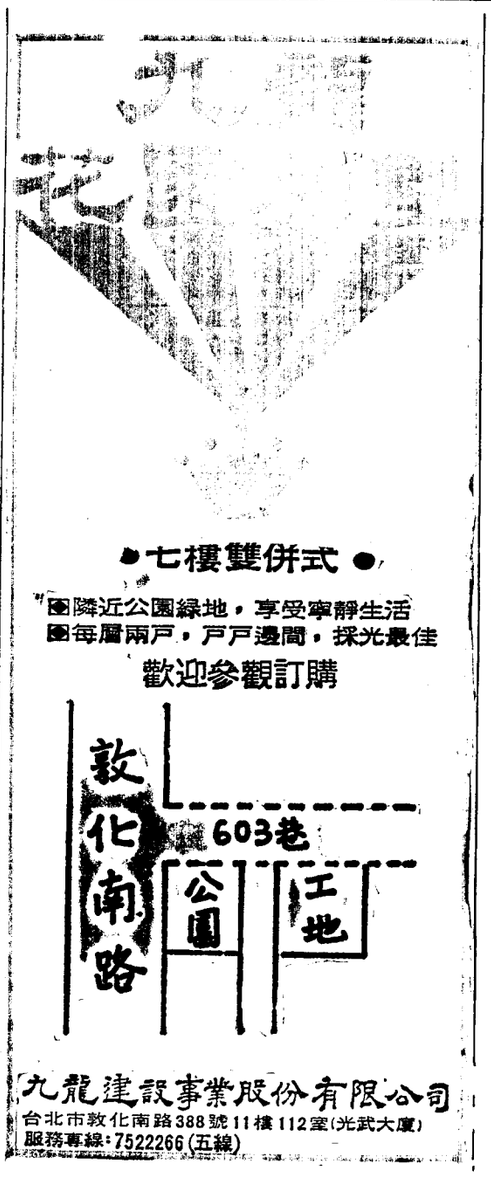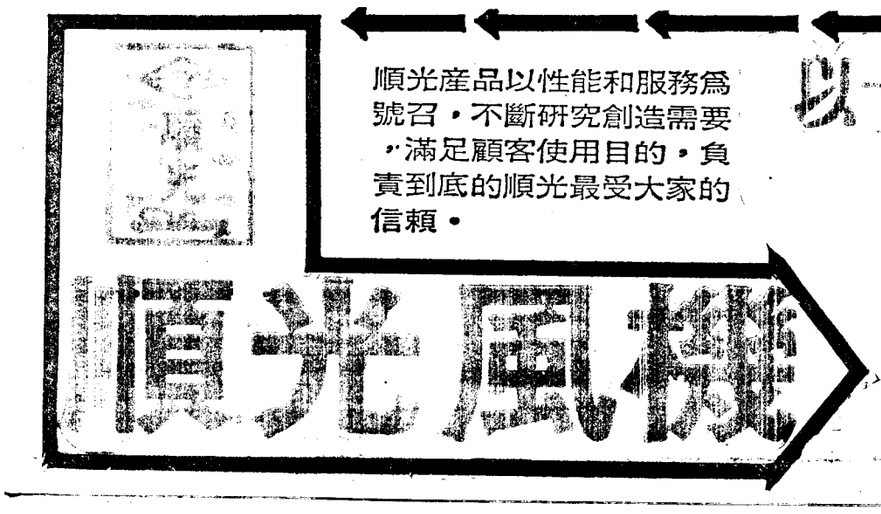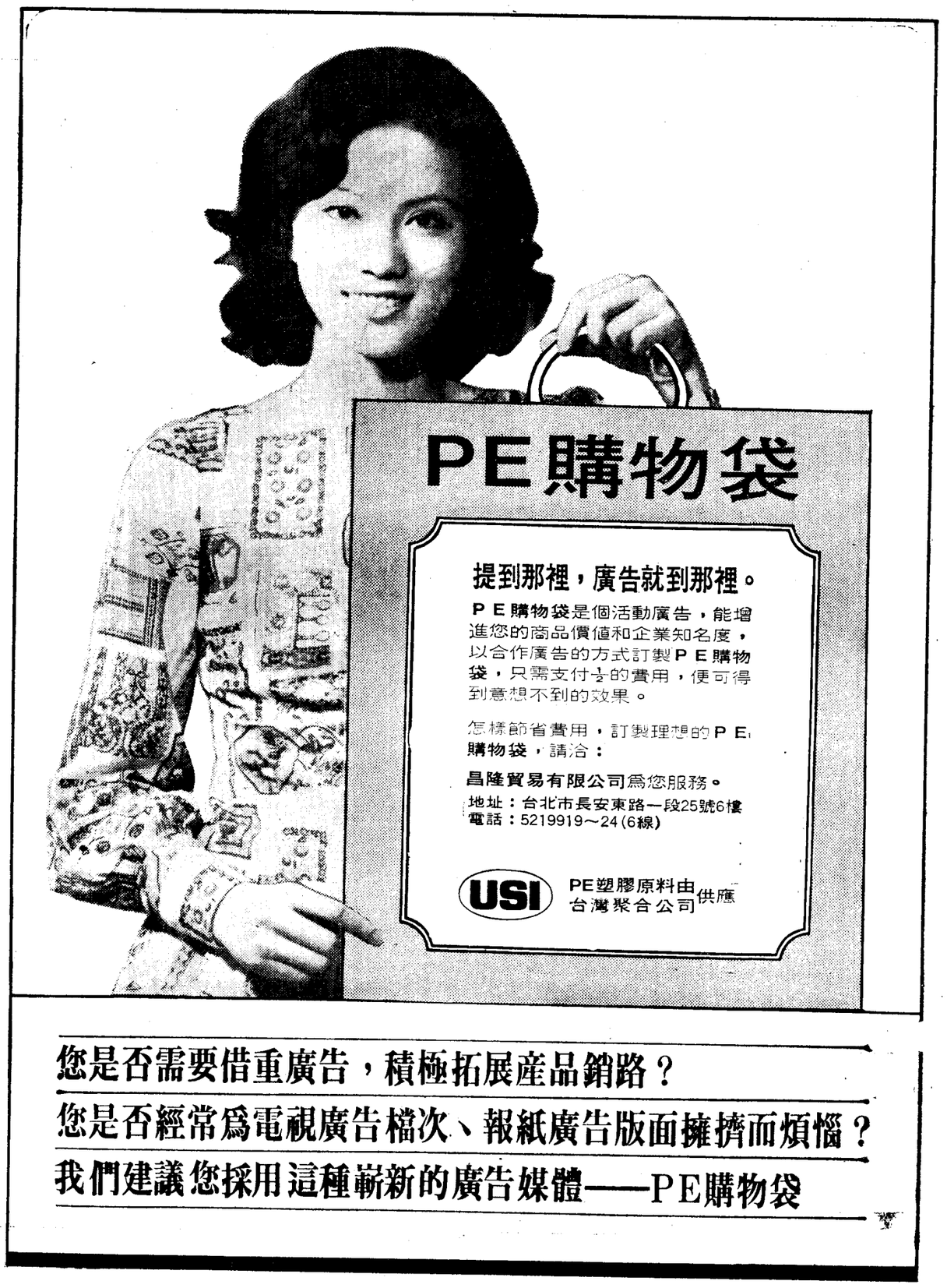
現棉紡及人纖業再提出陳請求，財政部同意先行順延半年，俟主要產針對棉紡、人纖製造及仲裁該業業者而言。