中華民國八十五年二月二十五日　經濟日報　農曆丙辰年四月二十七日　星期二　第一版

嚴總統適時推切廣泛通流票支銀

指示台銀

【本報訊】總統昨天指示台灣銀行應配合產業發展需要，創造優良投資環境，並協助推動國內外經濟合作。

總統目前正在澳洲訪問，行政院公布總統昨天指示台灣銀行研究如何配合產業發展需要，創造優良投資環境，並協助推動國內外經濟合作。

行政院公布總統指示台灣銀行研究如何配合產業發展需要，創造優良投資環境，並協助推動國內外經濟合作。

【本報訊】行政院公布總統指示台灣銀行研究如何配合產業發展需要，創造優良投資環境，並協助推動國內外經濟合作。

酸硝等項八目業工列入製造業獎勵類目

【本報訊】行政院公布修正生產事業創設或擴充擴大適用投資抵減辦法，將酸硝等八項工業列入獎勵類目，並自即日起生效。

【本報訊】行政院公布修正生產事業創設或擴充擴大適用投資抵減辦法，將酸硝等八項工業列入獎勵類目，並自即日起生效。

【本報訊】行政院公布修正生產事業創設或擴充擴大適用投資抵減辦法，將酸硝等八項工業列入獎勵類目，並自即日起生效。

經部擬將瑞芳區哩咾開發爲污染性工業區

【本報訊】經濟部長張光世昨天表示，台北縣瑞芳鎮哩咾地區將開發爲污染性工業區，歡迎有意投資業者前來投資。

【本報訊】經濟部長張光世昨天表示，台北縣瑞芳鎮哩咾地區將開發爲污染性工業區，歡迎有意投資業者前來投資。

【本報訊】經濟部長張光世昨天表示，台北縣瑞芳鎮哩咾地區將開發爲污染性工業區，歡迎有意投資業者前來投資。

六六年度中央總預算立委聯席會修正通過

歲入部份較原列增六千五百萬元

【本報訊】立法院今天舉行第六屆第一會期第十次會議，審議六十六年度中央總預算案，決議增加歲入六千五百萬元，歲出增加六千五百萬元，平衡後總額仍爲七千二百八十二億元。

【本報訊】立法院今天舉行第六屆第一會期第十次會議，審議六十六年度中央總預算案，決議增加歲入六千五百萬元，歲出增加六千五百萬元，平衡後總額仍爲七千二百八十二億元。

【本報訊】立法院今天舉行第六屆第一會期第十次會議，審議六十六年度中央總預算案，決議增加歲入六千五百萬元，歲出增加六千五百萬元，平衡後總額仍爲七千二百八十二億元。

局版臺報字第三六七號登記為第二類新聞紙類　電報掛號六二六〇號
中華郵政台字第三六七號執照登記為第二類新聞紙類　電報掛號六二六〇號

ECONOMIC DAILY NEWS
香港人王楊號
第叁貳捌號登記

今日三大張　每月七十五元

總機：7682161-9
電話：訂閱：7676148
編輯：7676115
採訪：7676235
廣告：7676215
商務：7676254
印務：7676207
發行：3612707

社址：臺北市松城路2段123巷1號
電報掛號：臺北市松城路2段123巷1號
印刷廠：臺北市松城路2段123巷1號

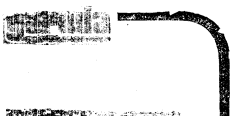

每週有班機自雅加達出發

DC-10週六下午4:30自雅加達起飛

目的地	到達時間
吉達	週日零時15分
巴黎	週日6時30分
阿姆斯特丹	週日7時30分

其他班機到達巴里、雪梨、法蘭克福、東京等地有 DC8,DC-10

大同電鍋股份有限公司

原計有限公司爲擴大營業，增設「編織用品門市部」，服務各界，即日起遷移新址，繼續賜顧，敬請惠雨新知，照常營業，於五月一日在東區敦化南路八十六號開幕。

新址：台北市民權西路八十六號
電話：五六四一八八〇、五六四一八八二、五六四一八八三

世記針業有限公司
旭光機械有限公司
謹啓

請找過濾助劑

Johns Manville

CELITE

（セライト）

過濾助劑

細↑
Filter-Cel
577
Standard Super-Cel
512
HYFLO Super-Cel
501
503
535
545
550
560
↓粗

請採用

JM

美國出品

世界銷售量最大
品質最純，最可信賴的產品

(A) Filter-Aid 多孔性過濾助劑

(B) Filler 鑛物性填充劑

台灣總代理：西方企業公司　台北市忠孝西路一段83號7樓　TEL:(02)311-5770～5

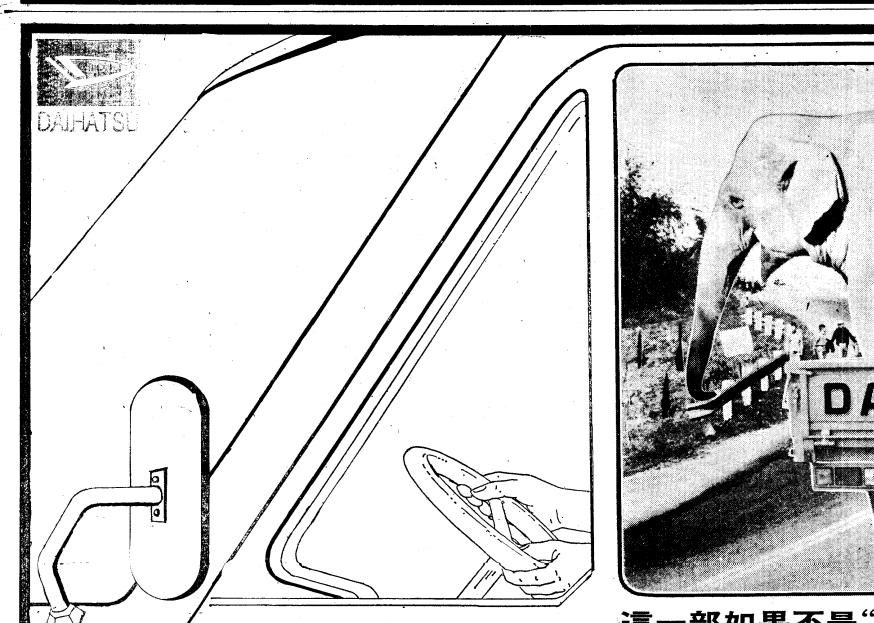

這一部如果不是"大發"你就應該開始躭心了！

大發1.75噸柴油貨車的驚人載重能力，
在貨車中最是卓越超群

前面這部貨車，正以滿速輕巧的爬過25度的陡坡
在這樣對車子性能施以最大考驗的環境下，能經得起挑戰的只有大發貨車。

大發貨車，強勁有力，載重量大，爬坡力特強，即使在高達25度的任何情況下，也絕不讓您失望！

下次，再有此類事件先別緊張，注意看看，車後如果有"DAIHATSU"字樣，就大可放心了！

同時發售2.5噸柴油貨車。

"令人安心的標誌！

Daihatsu DIESEL

桃園營業所	桃園市縣興路257號	電話：324751
新竹營業所	新竹市中華路285號	電話：222347・236610
台中營業所	台中市中興路2段85號	電話：224526・255551
高雄營業所	高雄市成功路349～4號	電話：26122・78380
台南營業所	台南市成功路71號	電話：26242・79609
高雄營業所	高雄市民族二路136號	電話：225767・270056
嘉隆地區	嘉隆汽車二段142號	電話：32221・22202
彰化地區	員林鎮中正路444號	電話：20489・23488
屏關地區	鎮東鎮公正路106號	電話：44778・42578
花蓮地區	花蓮市成功街68號	電話：23357・22257
屏東地區	屏東市民族路205～206	電話：21160・24457

大發汽車
總代理：
三信商事股份有限公司
台北市重慶北路2段127號
電話：5314274～6・5519271～4.