經濟日報
局版臺報字第零零貳柒號 郵區一〇五號 郵政信箱四三一六〇號
中華郵政台字第二二六七號執照登記爲第二類新聞紙類 電報掛號六二二六〇號
ECONOMIC DAILY NEWS
發行人 王惕吾
第叁貳叁貳號
今日四大張 每月七十五元
社址：台北市忠孝東路4段555號
城中營業處：台北市峨嵋街123號之1
印刷工廠：聯合報印刷廠承印
電話・總機：7682161—9
訂報：7676148
廣告：7676113
編輯部：7676207
採訪組：7676215
工商服務部：7654754
城中營業處：3612707

紀念總統
蔣公逝世週年
宏洲化學工業
股份有限公司
董事長陳景仁
總經理陳林富
暨全體同仁敬悼

### 永恆的懷念追思 至高無上的崇敬

# 總統 蔣公逝世今屆週年
# 全國展開莊嚴隆重紀念

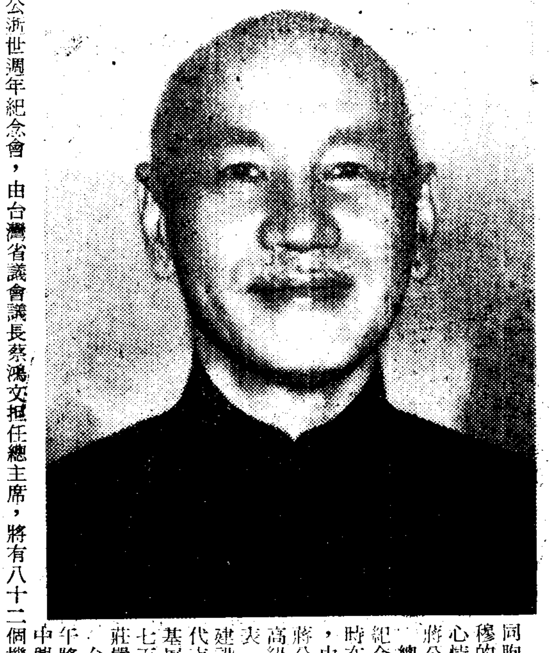

【本報訊】全國軍民同胞，今天將以莊嚴肅穆的活動，無比虔誠的心情，紀念總統 蔣公逝世週年。

總統 蔣公逝世週年紀念會，定今天上午九時在 國父紀念館舉行，由嚴總統主持，蔣公家屬、中央與地方高級文武官員、民意代表、各政黨人士、十項建設負責人、金馬地區代表、僑胞代表、地方基層代表及外賓等二千七百多人，將參加這項莊嚴隆重的紀念會。

台灣省各界，今天上午將在省立台中圖書館中興堂，舉行總統 蔣公逝世週年紀念會，由台灣省議會議長蔡鴻文擔任總主席，將有八十二個機關團體學校代表一千六百多人參加。

台北市各界也將於上午八時在中山堂中正廳舉行，由台北市長張豐緒主持，台北市政府、市委員會、市議會等單位首長組織主席團及各界代表二千餘人參加。

台北市各界民衆將於上午十一時至下午六時止，至國父紀念館總統 蔣公逝世週年紀念會場行禮致敬。

台灣省各縣市及各地部隊，均將於今天分別舉行總統 蔣公逝世週年紀念會，表達對 蔣公的追思與崇敬。

台北市各界婦女代表，定今天下午二時三十分，在台北市新公園音樂台舉行風雨同舟追思大會。

台北市的青年學生，定今天上午，分別在中正嶺、指南山及碧山岩等地，舉行青年登山追思效忠大會，表達青年們懷忠 蔣公，報效國家的赤胆忠忱。

國父紀念館從今天起至六月三十日，舉辦總統 蔣公勳業展覽，以照片、圖表、文物、文獻等，表現 蔣公的豐功偉績。

金馬地區軍民代表、國軍代表、僑胞代表及民間各界代表，將於四日至六日，分別赴慈湖恭謁總統 蔣公陵寢致敬。

歷年投奔自由的反共義士代表三百多人，今天上午八時三十分，將在台北圓山五百完人塚前，舉行感恩效忠大會，感謝 蔣公關懷大陸苦難同胞，和號召積極設法援助大陸同胞的恩澤。

各種紀念總統 蔣公逝世週年的活動，不勝枚舉。各種紀念活動，都表示了全國軍民同胞對總統 蔣公永恆的懷思與至高無上的崇敬。

## 各國政要及社團代表昨日抵華
## 追懷曠代偉人 參加紀念活動

【中央社訊】巴拉圭共和國內政部長孟達納羅偕夫人，昨天上午坐飛機到達台北。

孟達納羅部長是以巴國總統史托斯納爾特使身分，來華參加總統 蔣公逝世週年紀念。他在機場說：他很榮幸能代表巴拉圭人民，前來中華民國參加總統 蔣公逝世週年紀念，向這位全世界敬仰的反共偉大領袖致敬。

他同時代表巴拉圭總統，向中華民國嚴總統致誠摯的問候。

巴拉圭駐日兼駐華大使安思壽，同機來華。

【中央社訊】參加總統 蔣公逝世週年紀念，日本國會日華關係議員懇談會訪問團二十一人，由團長坊秀男，顧問前首相岸信介率領，昨天中午從東京飛到台北。

他們將於今天上午參加總統 蔣公逝世週年紀念會後，大部份議員當天下午飛回東京，一部份議員赴慈湖向 蔣公陵寢致敬。

訪問團名單是：團長前厚生大臣坊秀男，顧問前首相岸信介，團員旗野進一、林大幹、國場信昌、島田安夫、北澤直吉、小島徹三、藤尾正行、大橋武夫、渡邊美智雄、山中貞則、毛利松平、西銘順治（以上衆議員）、玉置和郎、石本茂、菅野儀作、福井勇、高橋雄之助、原田實、和田春生，（以上爲參議員）。

【中央社訊】日本民間各界致敬團體昨天分別從東京抵達台北，將於今天參加總統 蔣公逝世週年紀念會並赴慈湖向 蔣公陵寢致敬，表示日本國民懷念 蔣公的大德。

日華協力委員會致敬團古館理三、田崎徹、平賀潤三、木村義一、安積正、本橋武男、矢田達郎等七人昨天中午抵達。

日本交流協會代表團五人於昨天下午三時二十分抵達，他們包括交流協會會長堀越禎三、三菱重工業會社前董事長河野文彥、前日本駐華大使木村四郎七、交流協會專務理事高橋修，及秘書根岸和時。

日本自由民主黨同志會會長木村篤太郎的代表伊藤貞子女士昨天中午抵達台北。

曾任法務大臣的木村篤太郎因屆九十二高齡，不適長途旅行，特派伊藤女士來華，表達對 蔣公追思之忱。

【中央社訊】日本前首相、諾貝爾和平獎得獎人故佐藤榮作的遺孀寬子女士，由其二子參議員佐藤信二及秘書林功陪同，昨天上午十一時三十分，從東京飛到台北，將參加總統 蔣公逝世週年紀念會，並將赴慈湖向 蔣公陵寢致敬。

【中央社訊】琉球各界紀念總統 蔣公逝世週年致敬團一行八人，昨天上午八時半從琉球抵達台北。他們將於今天上午，參加總統 蔣公逝世週年紀念會，下午赴慈湖恭謁 蔣公陵寢致敬。

這個致敬團，是由琉球經濟界的鉅子琉球商工會議所會長國場幸太郎、琉球中琉協會會長宮城仁四郎，琉球商工會議所副會長有村喬，琉球南西航空公司社長增茂昌夫，琉球總合教育中心理事長菊地藤吉，琉球留華學生家長會會長琉球大學教授龜川正東，琉球國場組董事渡嘉敷勇及玉城信和等各界代表所組成。

## 僑胞組團返國 將赴慈湖謁陵

【本報訊】紀念總統 蔣公逝世週年，僑務委員會定今天上午十時三十分，在台北市僑光堂，舉行海外回國僑胞紀念總統 蔣公逝世週年大會，由僑委會委員長毛松年主持，海外僑團僑胞約一千餘人參加。

回國僑胞並將於五日下午分二批，坐專車，前往慈湖，恭謁總統 蔣公陵寢，表達懷念與崇敬。

由海外回國紀念總統 蔣公逝世週年的僑團僑胞，分別來自全球二十多個國家，包括：美國、加拿大、法國、西德、義大利、模里斯、大溪地、巴西、哥斯大黎加、日本、韓國、琉球、香港、菲律賓、泰國、緬甸、印尼、新嘉坡、馬來西亞等。

僑團預計有六十餘團，連同個別僑胞，將有一千餘人。至三日下午止，已有香港自由勞工回國致敬團、香港九龍總商會回國致敬團、香港新界青山各界僑胞代表回國致敬團、港九影劇界回國致敬團、韓國華僑回國致敬團、旅菲國民黨文化協會總會致敬團、日本華商總會回國致敬團、日本東京中山學會回國致敬團、大阪直屬支部同志回國致敬團、新嘉坡退休教師回國致敬團、印尼泗水華僑代表回國致敬團、緬甸華僑回國致敬團、美加地區蒙藏僑胞代表團、泰國華僑回國致敬團等四十餘團抵台。其餘定在三日深夜前趕返國門。

・敬告讀者・

總統 蔣公逝世週年，本報今日增出紀念特刊一大張，由經濟專家、企業家、外商駐華代表等撰寫紀念專文，表達追思與崇敬。

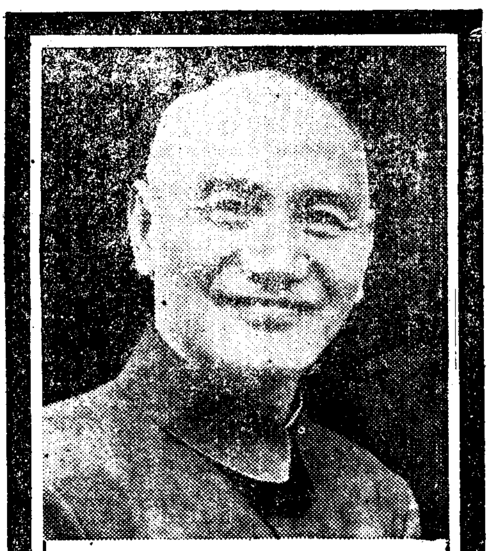

蔣公精神永在，與國人長相左右。緬懷德恩，誓願恪遵 蔣公遺訓，爲建國復國大業貢獻心力，完成 蔣公未竟志業，以慰 蔣公在天之靈。
大陽化學製藥股份有限公司
董事長 許添福
董事長 許黃惠菊
暨全體同仁

紀念總統 蔣公逝世週年
實踐總統 蔣公遺訓・完成國家重要建設
大同公司董事長林挺生率全體同仁肅念

永銘 蔣公遺訓 致力國家建設

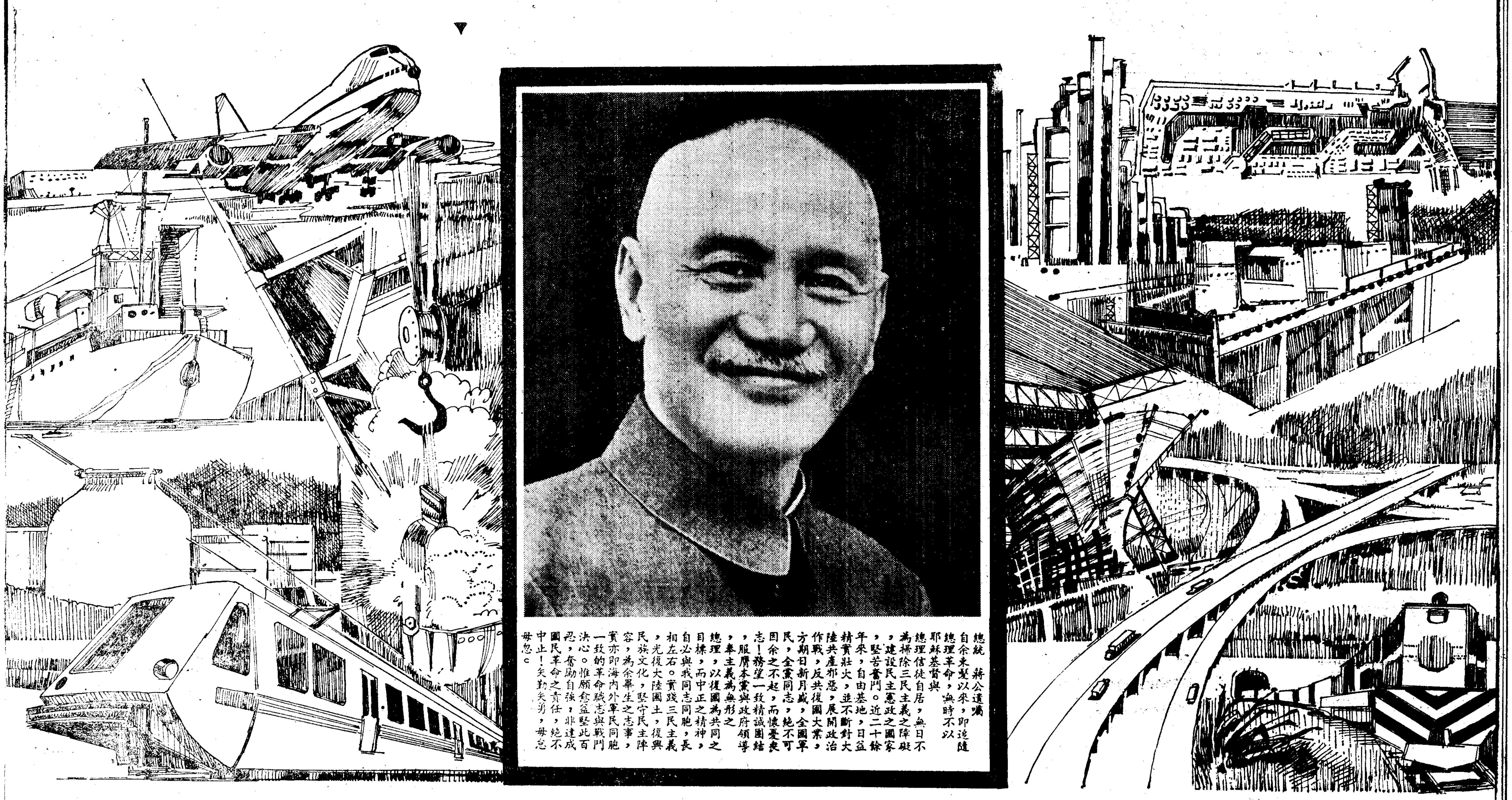

總統 蔣公遺囑

自余束髮以來，即追隨總理革命，無時不以耶穌基督與總理信徒自居，無日不爲掃除三民主義之障礙，建設民主憲政之國家，堅苦奮鬥。近二十餘年來，自由基地，日益精實壯大，並不斷對大陸共產邪惡，展開政治作戰，反共復國大業，方期日新月盛，全國軍民、全黨同志，絕不可因余之不起，而懷憂喪志！務望一致精誠團結，服膺本黨與政府領導，奉主義爲無形之總理，以復國爲共同之目標，而中正之精神，自必與我同志同胞長相左右。實踐三民主義，光復大陸國土，復興民族文化，堅守民主陣容，爲余畢生之志事，實亦即海內外軍民同胞一致的革命職志與戰鬥決心。惟願愈益堅此百忍，奮勵自強，非達成國民革命之責任，絕不中止！矢勤矢勇，毋怠毋忽。

台湾松下電器股份有限公司 國際電化商品股份有限公司 台松工業股份有限公司 全體同仁敬悼