經濟日報

局版臺雜字第零零貳柒號　郵區一〇五號　郵政信箱四三—六〇號

中華郵政台字第二二六七號執照登記爲第二類新聞紙類　電報掛號六二六〇號

ECONOMIC DAILY NEWS

發行人 王惕吾

第叁貳壹伍號

今日三大張　每月七十五元

中華民國六十四年三月十八日　星期四　農曆丙辰年二月十八日　第一版

財部擬擴大定額定率退稅

改變成品出口沖銷原料進口稅捐的連帶關係

【本報訊】財政部表示，爲簡化海關退稅業務，該部正研究擴大實施定額定率退稅及改變成品出口沖銷原料進口稅捐的連帶關係，同時擬擴大實施海關管理保稅工廠，並斟酌財政狀況逐步實施對基本原料免稅。

財政部說，海關全面實施「先驗放後核價」通關辦法以來，雖然使大多數進口貨物得以迅速放行，但亦發生若干貨物須於事後補稅的困擾，海關對此正在研究改進。

財政部說，爲因應國際貿易的大幅增加及減輕碼頭倉庫壅塞情形，財政部曾陸續採行各種改進措施，以加速貨物之通關程序，由於手續之簡化與作業程序之改進，進口貨物平均通關時間已逐步由十一天、七天、四天、二天而縮短爲一點八天，出口貨物則可在裝載工具結關之當日查驗放行。

財政部表示，在處理退稅業務方面，目前海關每月處理外銷品退稅案件平均高達二萬八千件，結案平均約需一個月，但外銷品日新月異，沖退稅標準越來越多，目前已有二萬五千七百種，如無適當改進措施，不但海關人力不勝負荷，且實施海關管理保稅工廠，並斟酌財政狀況逐步實施對基本原料免稅。

外銷紡織工業生產設備六三年一月十日後購進

其產品不適用免稅獎勵

【本報訊】財政部規定：紡織業產品全部外銷，其部份生產設備在六十三年一月十日以後購進者，所生產產品不得享受免稅獎勵。

財政部曾於六十四年六月命令規定：生產事業以新投資或增資擴展經營紡織業，其產品全部外銷依六十二年五月一日公布之生產事業獎勵類目及標準第廿五條規定申請適用獎勵第六條規定獎勵者，如在其六十二年五月三日該標準生效日以後，六十三年一月十日上開標準第廿五條條文刪除前，開始銷售產品或開始作業者，准依上開標準第廿五條規定申請獎勵投資條例第六條之獎勵。但其生產設備清單內，如有部份生產設備購進日期係在六十三年一月十日以後，則該部份生產設備，不得享受免稅獎勵待遇。

財政部說：對以上情形，其計算免稅產品銷貨額，應按受獎勵部份生產設備之生產能力或成本金額，與全部生產設備之生產能力或成本金額比例計算。

我採購團與美農部簽訂新穀物協定

【本報專用美聯道瓊社田納西州曼非斯十七日電】中華民國官員週二說，他們將在今後五年期間購買美國穀物一千零二十萬噸。

二十二人的貿易代表團長汪彝定說，這項採購將是中華民國與美國農業部的一項協定的續約。根據該項協定，中華民國在過去三年內曾向美國農民購買了六百二十萬噸穀物。

汪彝定是中華民國國際貿易局長，他於週二在曼非斯參觀庫克工業公司的設施。庫克工業公司希望供給將由中華民國採購的一部份穀物。

庫克公司發言人說，中華民國將採購的穀物大部份是黃豆及黃豆產品。他說，此項新的銷售協定可能意味高達十二億美元對中南部農民和穀物經紀商的黃豆買賣。

汪彝定說，此項新的銷售協定將於週五在紐約與美國農業部簽訂。

遷移啓事

本公司因台北辦事處不敷使用，已遷至「**台北市民權西路 133 巷6弄2號二樓**」，電話仍爲「**511—4318**」，並增設三重廠，佔地七百坪，擴充設備大量生產木珠產品及材料，供應內外銷，歡迎各界續予愛顧。

台北木珠公司　敬啓

啓事

做公司素蒙各界鼎力支持協助，業務得以蒸蒸日上，不勝感激。

現因業務擴充之需，訂本(三)月十八日遷入台北市民權東路三四六號新址繼續營業，敬祈舊雨新知，同業先進，繼續惠予指教，無任感禱。

順益貿易有限公司　敬啓

電話：五二一一四一七六一八〇

經濟日報中華民國六十四年三月十八日

一、宗旨：本中心為一永久性之陳列場所，其目的為協助廠商爭取國外客戶及促成交易，不收取任何佣金。

二、參展資格：凡經政府核准成立之工廠及貿易商，其產品以外銷為主，或已具外銷能力，欲打開國外市場者。

三、參展辦法：①請至本中心領取簡章及表格②來函(電)至本中心垂詢。

四、參展效果：六十三年八月至六十四年十二月前來參觀之國外買主共一七六四人，詢購面件二一二二封，經統計促成之交易金額為一一〇二萬美元。

五、參展日期：自六十四年一月一日起至六十五年一月一日止。

六、本會地址：台北市南京東路三段一一五號七樓電話：七八一二六〇五・七七一〇四〇三・七五一九七二〇

台北國際貿易中心

台北世界貿易中心

世界獨一・聲像同步

西德[illegible]有聲幻灯

機械突破

一切簡報、教學訓練之困難

展銷器材總滙

誠誠公司 771-5483, 771-6402

台北市忠孝東路3段227號

台端門前開財源滾滾來！

SUBARU

1976年新發售！

三富霸王SP-800

●請配合使用：BYLON牌專用機油

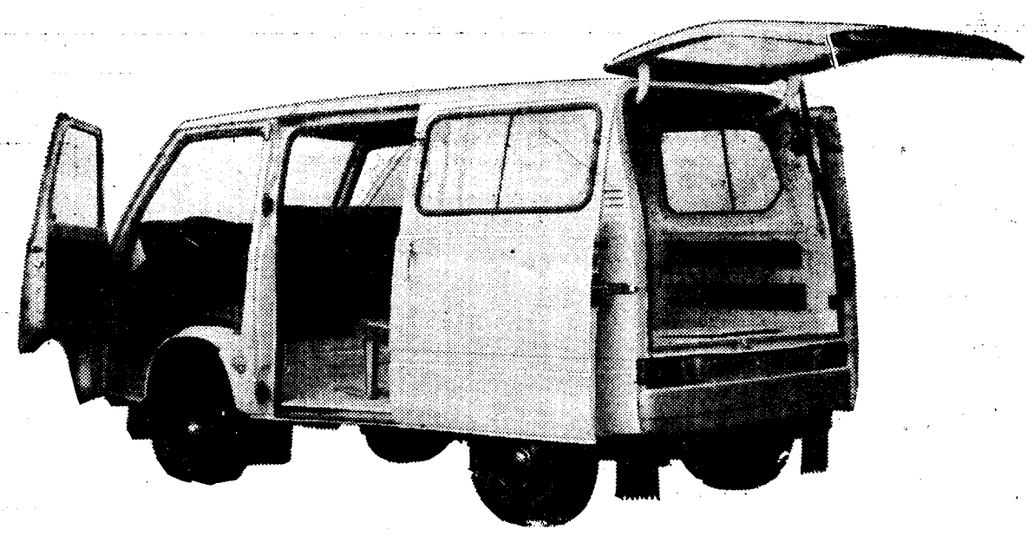

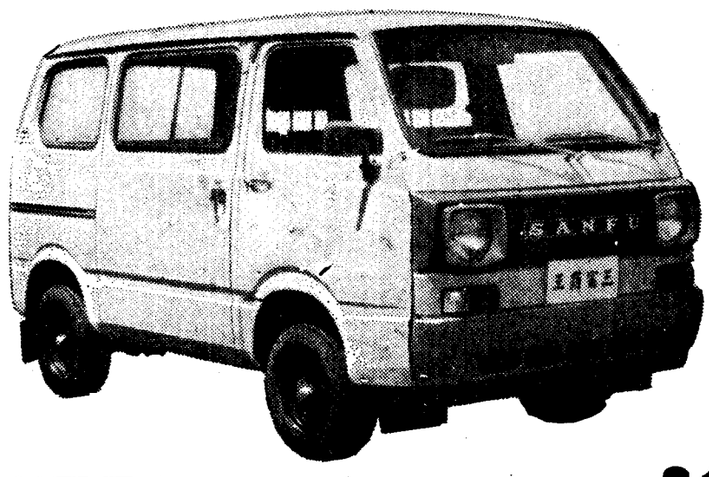

客貨兩用車

平台小卡車

●坐臥兩用椅
●安全後視鏡
●雙迴路下坡系統
●四輪獨立懸吊
●鋼架結構堅強

三富汽車工業股份有限公司　台中總公司：台中市台中港路三段118號 TEL.235015-17

特約服務中心 山王汽車股份有限公司
台北：TEL.3213734・台中：TEL.231156・高雄：TEL.224256

各地經銷商

基隆	正通興業有限公司	TEL.36856	鹽埕	富山行有限公司	TEL.23005	台南	益泰汽車有限公司 TEL.29025,26672
羅東	信誠車業有限公司	TEL.45556	鳳林	銘信車行有限公司	TEL.21363	高雄	信聯汽車股份有限公司 TEL.32349,36249
台北	盛利企業有限公司	TEL.9710588,9712202	台中	東煌實業股份有限公司	TEL.221285,234246		富源行 TEL.230565,270565
	友利汽車有限公司	TEL.5516625,5516635		金陸汽車股份有限公司	TEL.254666	屏東	新高汽車股份有限公司 TEL.233388, 239886
	新高汽車股份有限公司	TEL.7413131～4		新高汽車股份有限公司	TEL.256211	2 屏東	新泰發輪業有限公司 TEL.22449,23788
桃園	新高汽車股份有限公司	TEL.24400,28596	草屯	益鑽昌實業有限公司	TEL.2710	潮州	久隆車行 TEL.28156
新竹	新高汽車股份有限公司	TEL.24123～4	嘉義	金山汽車商行	TEL.24407	花蓮	永隆輪業有限公司 TEL.83212
苗栗	新成運企業有限公司	TEL.23276	新營	華大和汽車商行	TEL.623	台東	福林企業有限公司 TEL.28893
						澎湖	永隆輪業有限公司 TEL.23411
							西北行 TEL.486

新力牌 SONY.

新力牌彩色電視機，除了《單槍》……

65年新製品、強化新技術

●更省電
Econoquick省電長壽
瞬間顯像系統・改進傳統Heater預熱瞬間顯像耗電易損缺點。

●更耐高溫
ETC, Coil高溫調節電路10小時以上長時間持續觀賞彩色不變。永保彩色影像，清晰鮮銳。

KV-1611WB
標準價：23,000元

●更長壽
影像管防爆板，控制影像管的熱膨脹，抵制地磁吸力，提高彩色的穩定性，根絕爆裂，保障安全。

●十全十美彩色
品管更嚴密，從零件的選擇……到組合……無瑕可擊。
達到新力彩色的完美境界。

KV-2083WB
標準價：34,500元

20吋 KV-2081WB 標準價：31,500元
KV-2082WB 標準價：34,500元

13吋 KV-1387WB 標準價：20,000元

KV-1370WB
標準價：20,000元

18吋 KV-1827WB 標準價：28,300元
KV-1867WB 標準價：31,000元
KV-1868WB 標準價：31,000元

彩色優劣的最大關鍵——新力牌《單槍》特麗霓虹的影像管榮獲美國國立博物館永久展示
●只有一支電子槍●只有一個兩倍大電子透鏡●縱線式選色窗●圓筒型畫面

新力牌一流製品分享全省愛用者

分期付款全面舉辦

6、12、18、24期四種分期付款方式

請洽全省新力牌特約經銷商

機型		期數	總金額	第一期款	第二期以後每期應繳金額
豪華型	KV—2079WB	6	32,600	8,150	4,890
	KV—2082WB	12	33,940	7,100	2,440
		18	35,530	6,800	1,690
		24	37,150	6,100	1,350
簡單型	KV—2061WB	6	29,750	7,450	4,460
		12	31,055	6,470	2,235
		18	32,450	5,760	1,570
		24	33,555	5,220	1,245

機型		期數	總金額	第一期款	第二期以後每期應繳金額
簡單型	KV—1610WB	6	23,400	5,900	3,500
		12	24,350	5,100	1,750
		18	25,470	4,900	1,210
		24	26,580	4,500	960
簡單型	KV—1370WB	6	19,900	4,900	3,000
		12	20,850	4,350	1,500
		18	21,710	4,200	1,030
		24	22,760	3,900	820

機型		期數	總金額	第一期款	第二期以後每期應繳金額
豪華型	KV—1867WB	6	29,350	7,400	4,390
	KV—1864WB	12	30,600	6,400	2,200
		18	32,000	5,650	1,550
		24	33,490	5,200	1,230
簡單型	KV—1825WB	6	26,700	6,700	4,000
		12	28,130	5,800	2,030
		18	29,000	5,200	1,400
		24	30,460	4,700	1,120

除彩色電視機，其他尚有
家庭音響系統・收音錄音機
高級音響組件等，手續簡便
任何人都可參加。

新力電氣股份有限公司
詢問中心：台北市林森北路372號 電話：5218280
台北展示中心：台北市中山北路二段21號 電話：5110667
台北北區服務站：台北市重慶北路三段234號 電話：5711604
台北東區服務站：台北市南京東路四段111號 電話：7211303
台北南區服務站：台北市杭州南路二段101號 電話：3216389
台中展示中心：台中市自由路二段61號 電話：232115
台南展示中心：台南市民權路179號 電話：32646
高雄展示中心：高雄市五福四路51～1號 電話：559111